

ΙΣΛΑΜΙΚΟ ΘΡΗΣΚΕΥΤΙΚΟ ΣΥΓΚΡΟΤΗΜΑ ΣΤΟ ΒΟΤΑΝΙΚΟ

Στο πολυετές αίτημα για την ανέγερση τεμένους για τις λατρευτικές ανάγκες του μουσουλμανικού πληθυσμού της Αθήνας, η μελέτη αυτή ανακινεί τη συζήτηση του πώς εντάσσεται το ισλαμικό αρχιτεκτονικό στοιχείο στο ευρωπαϊκό τοπίο και ιδιαίτερα στο ιδιόμορφο αθηναϊκό περιβάλλον. Στο όριο μεταξύ της ημιτελώς κατοικημένης γης του Βοτανικού και της παρακμάζουσας βιομηχανικής ζώνης, η χωροταξική επιλογή του θρησκευτικού συγκροτήματος προσφέρει μια αναζωογονητική διέξοδο για την εξάπλωση του γειτονικού φαινομένου του Μεταξουργείου, ακόμη δυτικότερα. Απαντώντας στην διαρκώς εξελισσόμενη σύσταση του αθηναϊκού μουσουλμανικού στοιχείου, το θρησκευτικό συγκρότημα καλείται να αναλάβει έναν χαρακτήρα ισλαμικά «ξενο-δοχειακό». Βασική αρχή αυτής της επιλογής, είναι η λατρευτική συμβατότητα του χώρου με τις υπάρχουσες μουσουλμανικές κοινότητες και το εύρος των παραδόσεων τους αλλά και με αυτές που δυνητικά θα προκύψουν στο μέλλον. Η αρχιτεκτονική του Ισλάμ αντιμετωπίζεται με τη λογική της ένταξης σε τρεις άξονες: την κοσμική ερμηνεία της, με χρήση του αρχιτεκτονικού τυπολογίου της ακρο-δυτικής Αθήνας, τη χάραξη του συγκροτήματος σε σχέση με τη ρυμοτομική χάραξη του ευρύτερου τετραγώνου και τέλος, την υποστηρικτική του λειτουργία ως ένας πάροχος κοινωφελούς έργου, ανθρωπιστικής και επιμορφωτικής φύσης που θα αρθρώνει όχι μόνο στην κοινωνικά ευαίσθητη ομάδα των μουσουλμάνων αλλά και στην πλειοψηφούσα και σκεπτική ιθαγενή κοινότητα.

Φοιτητής: Τσιότσιος Κων/νος
Επιβλέπων καθηγητής: Στυλίδης Ιορδάνης



ΠΑΝΕΠΙΣΤΗΜΙΟ ΘΕΣΣΑΛΙΑΣ
ΤΜΗΜΑ ΑΡΧΙΤΕΚΤΟΝΩΝ ΜΗΧΑΝΙΚΩΝ

Islamic religious complex in Votanikos

In the long lasting demand for the construction of a mosque for the religious needs of the Muslim population of Athens, this project stirs the discussion of the adaptability of the Islamic architectural element in the European landscape and especially in the particular Athenian environment. On the border between the incomplete residential area of Votanikos and the declining industrial zone, the urban-planning choice of the Islamic religious complex, offers a rejuvenating gateway for the spread of the adjacent phenomenon of Metaxourgeio even further west. In response to the constantly evolving composition of the Athenian Muslim community, the religious building complex is called upon to take a hostel-like nature on Islam. The basic principle of this option is the worship space compatibility with existing Muslim communities and their range of tradition but also to those that will potentially arise in the future. The architecture of Islam is being dealt with the intent of integration in three manners: the secular interpretation through the usage of the architectural typology of the far-west Athenian urban world, the drawing in relation to the city-plan traces of the adjacent city blocks and finally the supportive function as a provider of public welfare, of humanitarian and educational nature that will connect not only to the socially vulnerable group of Muslims but also the majority of the skeptical native community.

Student: Tsiotsios Konstantinos
Supervising professor: Stilidis Iordanis



ΠΑΝΕΠΙΣΤΗΜΙΟ ΘΕΣΣΑΛΙΑΣ
ΤΜΗΜΑ ΑΡΧΙΤΕΚΤΟΝΩΝ ΜΗΧΑΝΙΚΩΝ

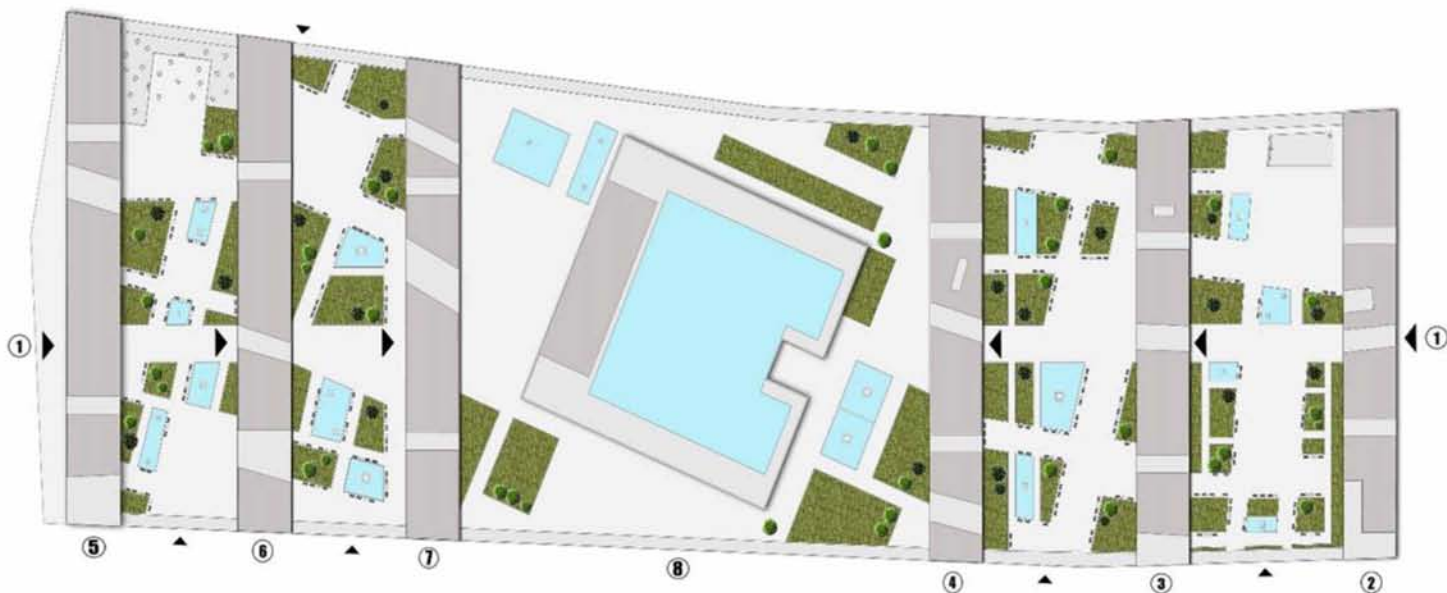

MASTERPLAN

- 1. ΕΙΣΟΔΟΣ
- 2. ΤΜΗΜΑ ΙΣΛΑΜΙΚΩΝ ΣΠΟΥΔΩΝ
- 3. ΕΛΛΗΝΟΑΡΑΒΙΚΟ ΜΟΡΦΩΤΙΚΟ ΚΕΝΤΡΟ
- 4. ΒΙΒΛΙΟΘΗΚΗ

- 5. ΔΙΟΙΚΗΣΗ / ΧΩΡΟΣ ΤΕΛΕΤΩΝ
- 6. ΙΣΛΑΜΙΚΟ ΔΙΔΑΚΤΗΡΙΟ
- 7. ΞΕΝΩΝΕΣ
- 8. ΤΕΜΕΝΟΣ

ΚΛΙΜΑΚΑ 1:1600

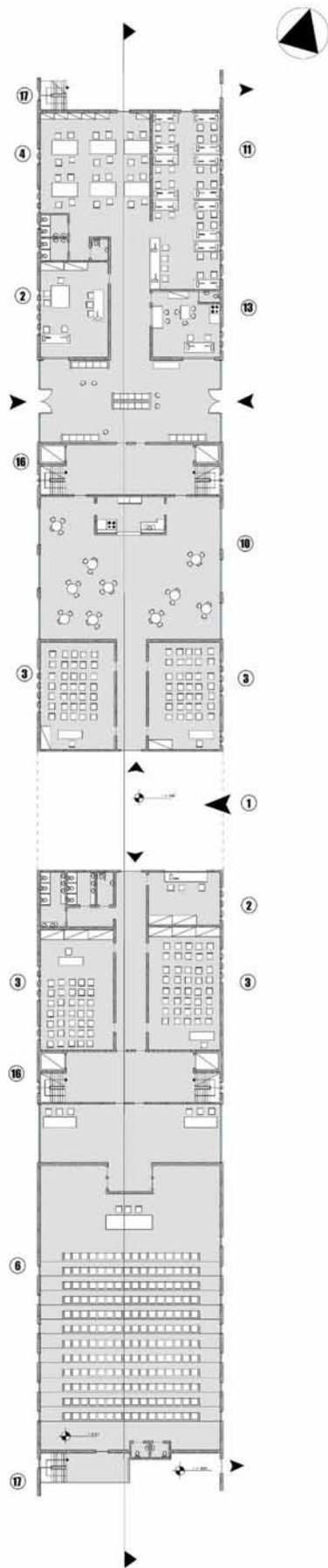

ΤΜΗΜΑ ΙΣΛΑΜΙΚΩΝ ΣΠΟΥΔΩΝ

1. ΕΙΣΟΔΟΣ
2. ΓΡΑΜΜΑΤΕΙΑ / ΔΙΟΙΚΗΣΗ
3. ΑΙΘΟΥΣΑ ΔΙΔΑΣΚΑΛΙΑΣ
4. ΑΝΑΓΝΩΣΤΗΡΙΟ
5. ΑΙΘΟΥΣΑ ΔΙΑΛΕΞΕΩΝ
6. ΑΜΦΙΘΕΑΤΡΟ
7. ΓΡΑΦΕΙΑ ΚΑΘΗΓΗΤΩΝ
8. ΜΑΓΕΙΡΙΟ
9. ΤΡΑΠΕΖΑΡΙΑ
10. ΦΟΥΑΓΙΕ
11. ΑΙΘΟΥΣΑ Η/Υ
12. ΑΙΘΟΥΣΑ ΣΥΝΕΔΡΙΑΣΕΩΝ
13. ΘΥΡΩΡΕΙΟ
14. ΥΠΑΙΘΡΙΟ ΚΑΘΙΣΤΙΚΟ
15. ΥΠΑΙΘΡΙΟΝ ΧΩΡΟΣ ΔΙΔΑΣΚΑΛΙΑΣ
16. ΚΛΙΜΑΚΟΣΤΑΣΙΟ
17. ΕΞΟΔΟΣ ΚΙΝΔΥΝΟΥ

ΚΑΤΟΨΗ ΙΣΟΓΕΙΟΥ

ΚΛΙΜΑΚΑ 1:400



ΤΜΗΜΑ ΙΣΛΑΜΙΚΩΝ ΣΠΟΥΔΩΝ

1. ΕΙΣΟΔΟΣ
2. ΓΡΑΜΜΑΤΕΙΑ / ΔΙΟΙΚΗΣΗ
3. ΑΙΘΟΥΣΑ ΔΙΔΑΣΚΑΛΙΑΣ
4. ΑΝΑΓΝΩΣΤΗΡΙΟ
5. ΑΙΘΟΥΣΑ ΔΙΑΛΕΞΕΩΝ
6. ΑΜΦΙΘΕΑΤΡΟ
7. ΓΡΑΦΕΙΑ ΚΑΘΗΓΗΤΩΝ
8. ΜΑΓΕΙΡΙΟ
9. ΤΡΑΠΕΖΑΡΙΑ
10. ΦΟΥΑΓΙΕ
11. ΑΙΘΟΥΣΑ Η/Υ
12. ΑΙΘΟΥΣΑ ΣΥΝΕΔΡΙΑΣΕΩΝ
13. ΘΥΡΩΡΕΙΟ
14. ΥΠΑΙΘΡΙΟ ΚΑΘΙΣΤΙΚΟ
15. ΥΠΑΙΘΡΙΟΣ ΧΩΡΟΣ ΔΙΔΑΣΚΑΛΙΑΣ
16. ΚΛΙΜΑΚΟΣΤΑΣΙΟ
17. ΕΞΟΔΟΣ ΚΙΝΔΥΝΟΥ

ΚΑΤΟΨΗ Α' ΟΡΟΦΟΥ

ΚΛΙΜΑΚΑ 1:400

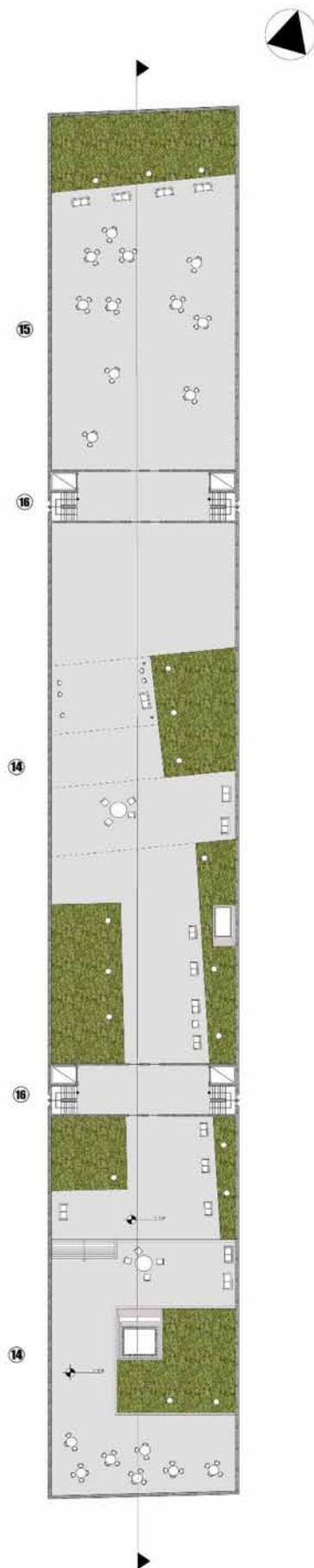

ΤΜΗΜΑ ΙΣΛΑΜΙΚΩΝ ΣΠΟΥΔΩΝ

1. ΕΙΣΟΔΟΣ
2. ΓΡΑΜΜΑΤΕΙΑ / ΔΙΟΙΚΗΣΗ
3. ΔΙΘΥΣΑ ΔΙΔΑΣΚΑΛΙΑΣ
4. ΑΝΑΓΝΩΣΤΗΡΙΟ
5. ΔΙΘΥΣΑ ΔΙΑΛΕΞΕΩΝ
6. ΑΜΦΙΘΕΑΤΡΟ
7. ΓΡΑΦΕΙΑ ΚΑΘΗΓΗΤΩΝ
8. ΜΑΓΕΙΡΕΙΟ
9. ΤΡΑΠΕΖΑΡΙΑ
10. ΦΟΥΑΓΙΕ
11. ΔΙΘΥΣΑ Η/Υ
12. ΔΙΘΥΣΑ ΣΥΝΕΔΡΙΑΣΕΩΝ
13. ΘΥΡΩΡΕΙΟ
14. ΥΠΑΙΘΡΙΟ ΚΑΘΙΣΤΙΚΟ
15. ΥΠΑΙΘΡΙΟΙΣ ΧΩΡΟΣ ΔΙΔΑΣΚΑΛΙΑΣ
16. ΚΛΙΜΑΚΟΣΤΑΣΙΟ
17. ΕΞΟΔΟΣ ΚΙΝΔΥΝΟΥ

ΚΑΤΟΨΗ ΔΩΜΑΤΟΣ

ΚΛΙΜΑΚΑ 1:400



ΑΝΑΤΟΛΙΚΗ ΟΨΗ

**ΤΜΗΜΑ ΙΣΛΑΜΙΚΩΝ
ΣΠΟΥΔΩΝ**

ΚΛΙΜΑΚΑ 1:400





ΔΥΤΙΚΗ ΟΨΗ

**ΤΜΗΜΑ ΙΣΛΑΜΙΚΩΝ
ΣΠΟΥΔΩΝ**

ΚΛΙΜΑΚΑ 1:400



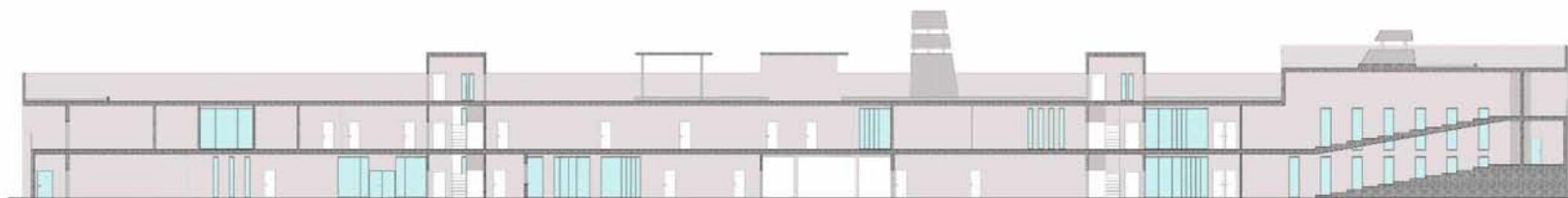

ΤΟΜΗ

**ΤΜΗΜΑ ΙΣΛΑΜΙΚΩΝ
ΣΠΟΥΔΩΝ**

ΚΛΙΜΑΚΑ 1:400



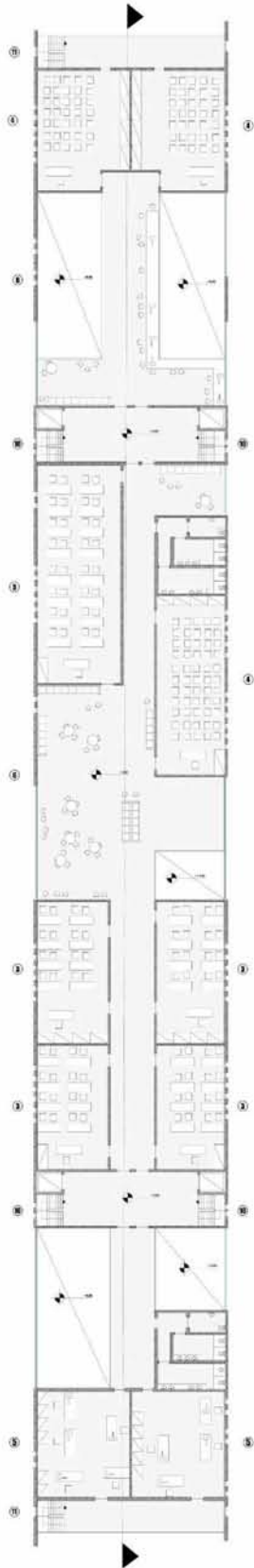

ΕΛΛΗΝΟΑΡΑΒΙΚΟ ΜΟΡΦΩΤΙΚΟ ΚΕΝΤΡΟ

1. ΕΙΣΟΔΟΣ
2. ΓΡΑΜΜΑΤΕΙΑ / ΔΙΟΙΚΗΣΗ
3. ΑΙΘΟΥΣΑ ΔΙΔΑΣΚΑΛΙΑΣ
4. ΑΙΘΟΥΣΑ ΔΙΑΛΕΞΕΩΝ
5. ΓΡΑΦΕΙΑ ΚΑΘΗΓΗΤΩΝ
6. ΚΑΘΙΣΤΙΚΟ
7. ΑΠΟΘΗΚΗ ΥΛΙΚΟΥ
8. ΥΠΑΙΘΡΙΟΣ ΧΩΡΟΣ ΠΡΟΒΟΛΩΝ
9. ΚΥΛΙΚΕΙΟ
10. ΚΛΙΜΑΚΟΣΤΑΣΙΟ
11. ΕΞΟΔΟΣ ΚΙΝΔΥΝΟΥ

ΚΑΤΟΨΗ ΙΣΟΓΕΙΟΥ

ΚΛΙΜΑΚΑ 1:400

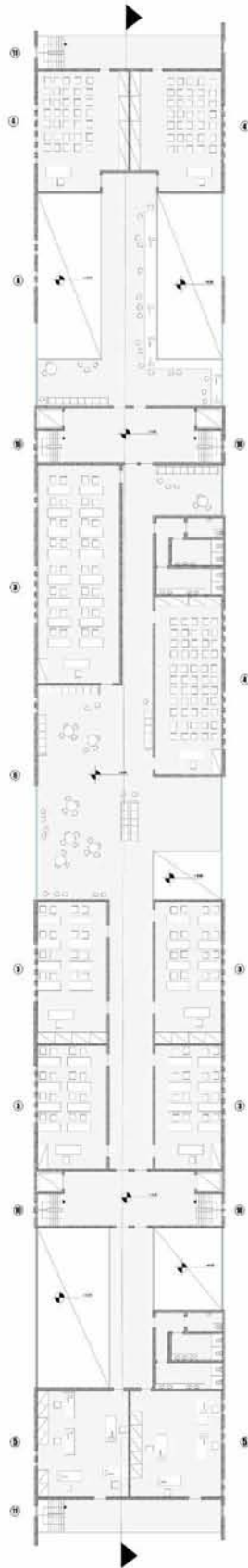

ΕΛΛΗΝΟΑΡΑΒΙΚΟ ΜΟΡΦΩΤΙΚΟ ΚΕΝΤΡΟ

1. ΕΙΣΟΔΟΣ
2. ΓΡΑΜΜΑΤΕΙΑ / ΔΙΟΙΚΗΣΗ
3. ΑΙΘΟΥΣΑ ΔΙΔΑΣΚΑΛΙΑΣ
4. ΑΙΘΟΥΣΑ ΔΙΑΛΕΞΕΩΝ
5. ΓΡΑΦΕΙΑ ΚΑΘΗΓΗΤΩΝ
6. ΚΑΘΙΣΤΙΚΟ
7. ΑΠΟΘΗΚΗ ΥΛΙΚΟΥ
8. ΥΠΑΙΘΡΙΟΣ ΧΩΡΟΣ ΠΡΟΒΟΛΩΝ
9. ΚΥΛΙΚΕΙΟ
10. ΚΛΙΜΑΚΟΣΤΑΣΙΟ
11. ΕΞΟΔΟΣ ΚΙΝΔΥΝΟΥ

ΚΑΤΟΨΗ Α' ΟΡΟΦΟΥ

ΚΛΙΜΑΚΑ 1:400

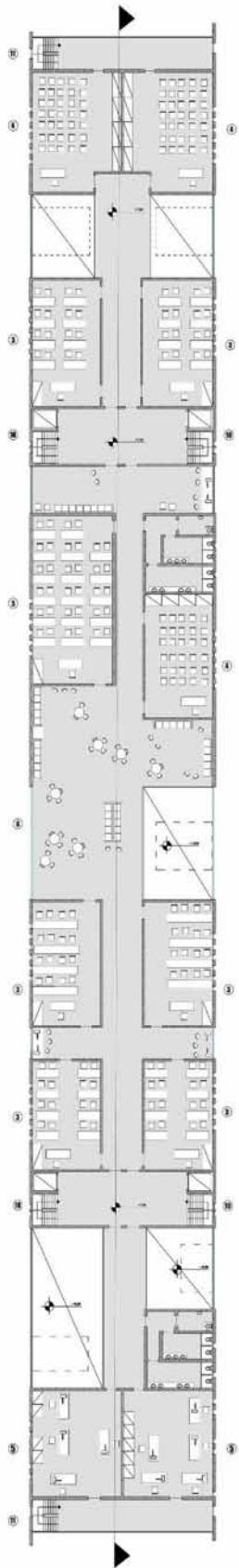

ΕΛΛΗΝΟΑΡΑΒΙΚΟ ΜΟΡΦΩΤΙΚΟ ΚΕΝΤΡΟ

1. ΕΙΣΟΔΟΣ
2. ΓΡΑΜΜΑΤΕΙΑ / ΔΙΟΙΚΗΣΗ
3. ΑΙΘΟΥΣΑ ΔΙΔΑΣΚΑΛΙΑΣ
4. ΑΙΘΟΥΣΑ ΔΙΑΛΕΞΕΩΝ
5. ΓΡΑΦΕΙΑ ΚΑΘΗΓΗΤΩΝ
6. ΚΑΘΙΣΤΙΚΟ
7. ΑΠΟΘΗΚΗ ΥΛΙΚΟΥ
8. ΥΠΑΙΘΡΙΟΣ ΧΩΡΟΣ ΠΡΟΒΟΛΩΝ
9. ΚΥΛΙΚΕΙΟ
10. ΚΛΙΜΑΚΟΣΤΑΣΙΟ
11. ΕΞΟΔΟΣ ΚΙΝΔΥΝΟΥ

ΚΑΤΟΨΗ Β' ΟΡΟΦΟΥ

ΚΛΙΜΑΚΑ 1:400

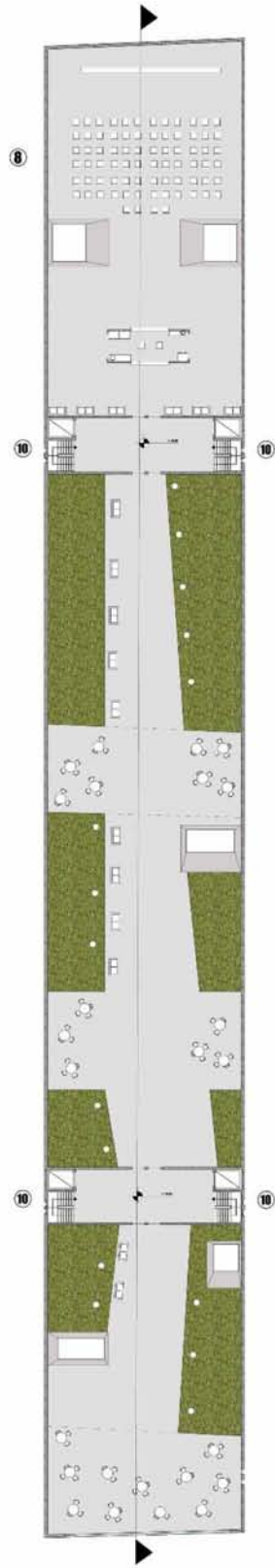

ΕΛΛΗΝΟΑΡΑΒΙΚΟ ΜΟΡΦΩΤΙΚΟ ΚΕΝΤΡΟ

1. ΕΙΣΟΔΟΣ
2. ΓΡΑΜΜΑΤΕΙΑ / ΔΙΟΙΚΗΣΗ
3. ΑΙΘΟΥΣΑ ΔΙΔΑΣΚΑΛΙΑΣ
4. ΑΙΘΟΥΣΑ ΔΙΑΛΕΞΕΩΝ
5. ΓΡΑΦΕΙΑ ΚΑΘΗΓΗΤΩΝ
6. ΚΑΘΙΣΤΙΚΟ
7. ΑΠΟΘΗΚΗ ΥΛΙΚΟΥ
8. ΥΠΑΙΘΡΙΟΣ ΧΩΡΟΣ ΠΡΟΒΟΛΩΝ
9. ΚΥΛΙΚΕΙΟ
10. ΚΛΙΜΑΚΟΣΤΑΣΙΟ
11. ΕΞΟΔΟΣ ΚΙΝΔΥΝΟΥ

ΔΩΜΑ

ΚΛΙΜΑΚΑ 1:400

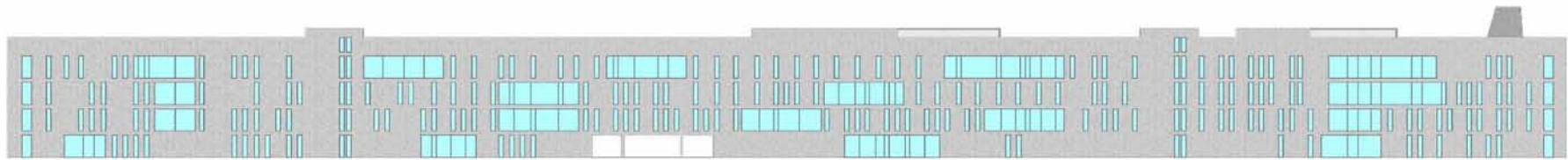

ΑΝΑΤΟΛΙΚΗ ΟΨΗ

**ΕΛΛΗΝΟΑΡΑΒΙΚΟ
ΜΟΡΦΩΤΙΚΟ ΚΕΝΤΡΟ**

ΚΛΙΜΑΚΑ 1:400

12

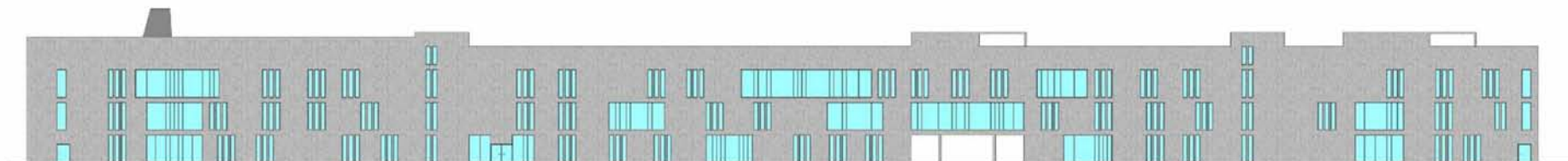

ΔΥΤΙΚΗ ΟΨΗ

**ΕΛΛΗΝΟΑΡΑΒΙΚΟ
ΜΟΡΦΩΤΙΚΟ ΚΕΝΤΡΟ**

ΚΛΙΜΑΚΑ 1:400



ΤΟΜΗ

**ΕΛΛΗΝΟΑΡΑΒΙΚΟ
ΜΟΡΦΩΤΙΚΟ ΚΕΝΤΡΟ**

ΚΛΙΜΑΚΑ 1:400



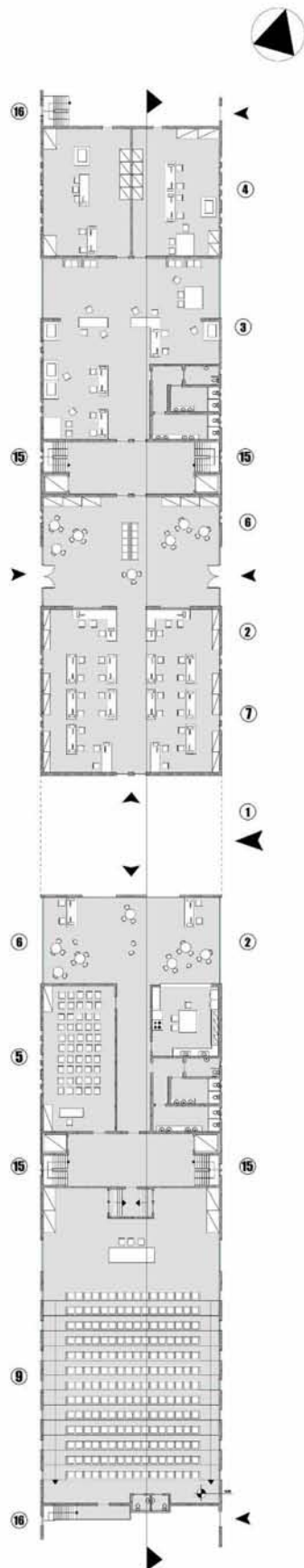

ΒΙΒΛΙΟΘΗΚΗ

1. ΕΙΣΟΔΟΣ
2. ΓΡΑΜΜΑΤΕΙΑ
3. ΕΡΓΑΣΤΗΡΙΟ ΦΩΤΟΑΝΤΙΓΡΑΦΩΝ
4. ΔΙΟΙΚΗΣΗ
5. ΧΩΡΟΣ ΠΡΟΒΟΛΩΝ
6. ΧΩΡΟΣ ΑΝΑΜΟΝΗΣ ΚΑΘΙΣΤΙΚΟ
7. ΨΗΦΙΑΚΗ ΑΝΑΖΗΤΗΣΗ
8. ΑΝΑΠΑΡΑΓΩΓΗ ΟΠΤΙΚΟΑΚΟΥΣΤΙΚΟΥ ΥΛΙΚΟΥ
9. ΑΜΦΙΘΕΑΤΡΟ
10. ΕΡΓΑΣΤΗΡΙΟ Η/Υ
11. ΑΝΑΓΝΩΣΤΗΡΙΟ
12. ΑΤΟΜΙΚΟ ΑΝΑΓΝΩΣΤΗΡΙΟ
13. ΒΙΒΛΙΟΣΤΑΣΙΑ
14. ΘΕΡΙΝΑ ΑΝΑΓΝΩΣΤΗΡΙΑ
15. ΚΛΙΜΑΚΟΣΤΙΟ
16. ΕΞΟΔΟΣ ΚΙΝΔΥΝΟΥ

ΚΑΤΟΨΗ ΙΣΟΓΕΙΟΥ

ΚΛΙΜΑΚΑ 1:400

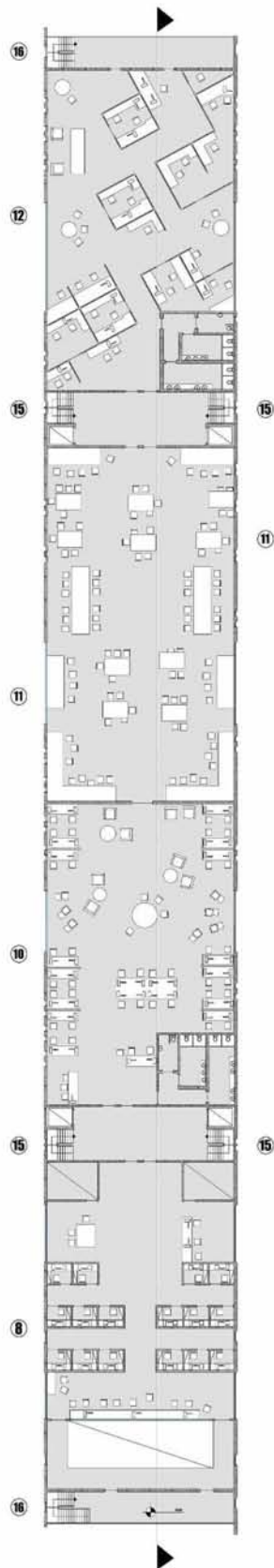

ΒΙΒΛΙΟΘΗΚΗ

1. ΕΙΣΟΔΟΣ
2. ΓΡΑΜΜΑΤΕΙΑ
3. ΕΡΓΑΣΤΗΡΙΟ ΦΩΤΟΑΝΤΙΓΡΑΦΩΝ
4. ΔΙΟΙΚΗΣΗ
5. ΧΩΡΟΣ ΠΡΟΒΟΛΩΝ
6. ΧΩΡΟΣ ΑΝΑΜΟΝΗΣ ΚΑΘΙΣΤΙΚΟ
7. ΨΗΦΙΑΚΗ ΑΝΑΖΗΤΗΣΗ
8. ΑΝΑΠΑΡΑΓΩΓΗ ΟΠΤΙΚΟΑΚΟΥΣΤΙΚΟΥ ΥΛΙΚΟΥ
9. ΑΜΦΙΘΕΑΤΡΟ
10. ΕΡΓΑΣΤΗΡΙΟ Η/Υ
11. ΑΝΑΓΝΩΣΤΗΡΙΟ
12. ΑΤΟΜΙΚΟ ΑΝΑΓΝΩΣΤΗΡΙΟ
13. ΒΙΒΛΙΟΣΤΑΣΙΑ
14. ΘΕΡΙΝΑ ΑΝΑΓΝΩΣΤΗΡΙΑ
15. ΚΛΙΜΑΚΟΣΤΑΣΙΟ
16. ΕΞΟΔΟΣ ΚΙΝΔΥΝΟΥ

ΚΑΤΟΨΗ Α' ΟΡΟΦΟΥ

ΚΛΙΜΑΚΑ 1:400

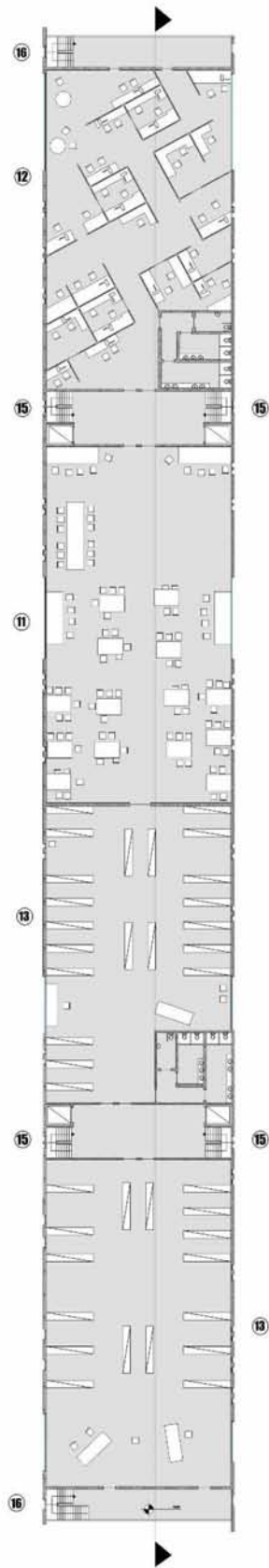

ΒΙΒΛΙΟΘΗΚΗ

- 1. ΕΙΣΟΔΟΣ**
- 2. ΓΡΑΜΜΑΤΕΙΑ**
- 3. ΕΡΓΑΣΤΗΡΙΟ ΦΩΤΟΑΝΤΙΓΡΑΦΩΝ**
- 4. ΔΙΟΙΚΗΣΗ**
- 5. ΧΩΡΟΣ ΠΡΟΒΟΛΩΝ**
- 6. ΧΩΡΟΣ ΑΝΑΜΟΝΗΣ ΚΑΘΙΣΤΙΚΟ**
- 7. ΨΗΦΙΑΚΗ ΑΝΑΖΗΤΗΣΗ**
- 8. ΑΝΑΠΑΡΑΓΩΓΗ ΟΠΤΙΚΟΑΚΟΥΣΤΙΚΟΥ ΥΛΙΚΟΥ**
- 9. ΑΜΦΙΘΕΑΤΡΟ**
- 10. ΕΡΓΑΣΤΗΡΙΟ Η/Υ**
- 11. ΑΝΑΓΝΩΣΤΗΡΙΟ**
- 12. ΑΤΟΜΙΚΟ ΑΝΑΓΝΩΣΤΗΡΙΟ**
- 13. ΒΙΒΛΙΟΣΤΑΣΙΑ**
- 14. ΘΕΡΙΝΑ ΑΝΑΓΝΩΣΤΗΡΙΑ**
- 15. ΚΛΙΜΑΚΟΣΤΙΟ**
- 16. ΕΞΟΔΟΣ ΚΙΝΔΥΝΟΥ**

ΚΑΤΟΨΗ Β' ΟΡΟΦΟΥ

ΚΛΙΜΑΚΑ 1:400

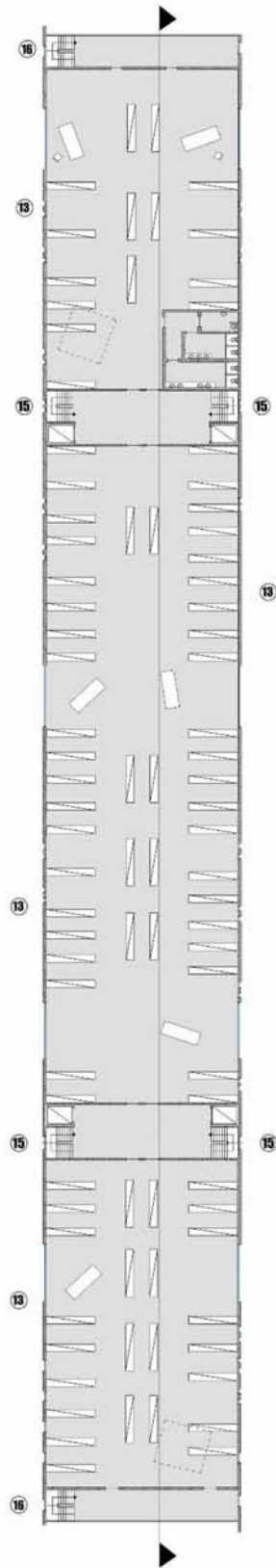

ΒΙΒΛΙΟΘΗΚΗ

1. ΕΙΣΟΔΟΣ
2. ΓΡΑΜΜΑΤΕΙΑ
3. ΕΡΓΑΣΤΗΡΙΟ ΦΩΤΟΑΝΤΙΓΡΑΦΩΝ
4. ΔΙΟΙΚΗΣΗ
5. ΧΩΡΟΣ ΠΡΟΒΟΛΩΝ
6. ΧΩΡΟΣ ΑΝΑΜΟΝΗΣ ΚΑΘΙΣΤΙΚΟ
7. ΨΗΦΙΑΚΗ ΑΝΑΖΗΤΗΣΗ
8. ΑΝΑΠΑΡΑΓΩΓΗ ΟΠΤΙΚΟΑΚΟΥΣΤΙΚΟΥ ΥΛΙΚΟΥ
9. ΑΜΦΙΘΕΑΤΡΟ
10. ΕΡΓΑΣΤΗΡΙΟ Η/Υ
11. ΑΝΑΓΝΩΣΤΗΡΙΟ
12. ΑΤΟΜΙΚΟ ΑΝΑΓΝΩΣΤΗΡΙΟ
13. ΒΙΒΛΙΟΣΤΑΣΙΑ
14. ΘΕΡΙΝΑ ΑΝΑΓΝΩΣΤΗΡΙΑ
15. ΚΛΙΜΑΚΟΣΤΙΣΙΟ
16. ΕΞΟΔΟΣ ΚΙΝΔΥΝΟΥ

ΚΑΤΟΨΗ Γ' ΟΡΟΦΟΥ

ΚΛΙΜΑΚΑ 1:400

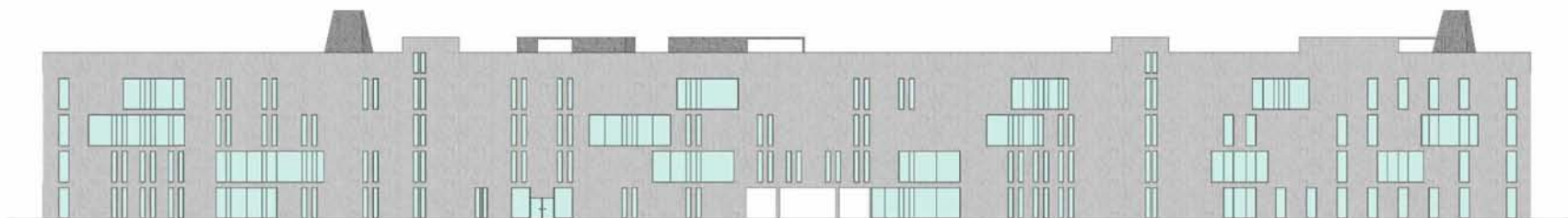

ΑΝΑΤΟΛΙΚΗ ΟΨΗ

ΒΙΒΛΙΟΘΗΚΗ

ΚΛΙΜΑΚΑ 1:400





ΔΥΤΙΚΗ ΟΨΗ

ΒΙΒΛΙΟΘΗΚΗ

ΚΛΙΜΑΚΑ 1:400





ΤΟΜΗ

ΒΙΒΛΙΟΘΗΚΗ

ΚΛΙΜΑΚΑ 1:400

22



ΔΙΟΙΚΗΣΗ & ΧΩΡΟΣ ΤΕΛΕΤΩΝ

1. ΕΙΣΟΔΟΣ
2. ΓΡΑΜΜΑΤΕΙΑ
3. ΔΙΟΙΚΗΣΗ ΜΟΥΣΟΥΛΜΑΝΙΚΗΣ ΚΟΙΝΟΤΗΤΑΣ
4. ΜΟΥΣΟΥΛΜΑΝΙΚΟ ΝΟΜΙΚΟ ΤΜΗΜΑ
5. ΔΙΕΥΘΥΝΣΗ ΣΥΓΚΡΟΤΗΜΑΤΟΣ
6. ΑΠΟΘΗΚΗ/ΑΡΧΕΙΟ
7. ΕΣΤΙΑΤΟΡΙΟ
8. ΓΚΑΡΝΤΑΡΟΜΠΑ
9. ΧΩΡΟΣ ΔΕΞΙΩΣΕΩΝ
10. ΧΩΡΟΣ ΤΕΛΕΤΩΝ
11. ΥΠΑΙΘΡΙΟΣ ΧΩΡΟΣ ΔΕΞΙΩΣΕΩΝ
12. ΚΛΙΜΑΚΟΣΤΑΣΙΟ
13. ΕΞΟΔΟΣ ΚΙΝΔΥΝΟΥ

ΚΑΤΟΨΗ ΙΣΟΓΕΙΟΥ

ΚΛΙΜΑΚΑ 1:400

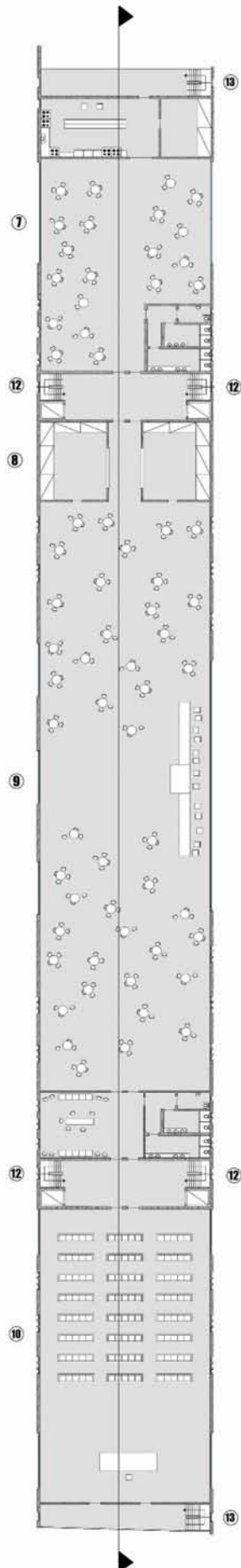

ΔΙΟΙΚΗΣΗ & ΧΩΡΟΣ ΤΕΛΕΤΩΝ

1. ΕΙΣΟΔΟΣ
2. ΓΡΑΜΜΑΤΕΙΑ
3. ΔΙΟΙΚΗΣΗ ΜΟΥΣΟΥΛΜΑΝΙΚΗΣ ΚΟΙΝΟΤΗΤΑΣ
4. ΜΟΥΣΟΥΛΜΑΝΙΚΟ ΝΟΜΙΚΟ ΤΜΗΜΑ
5. ΔΙΕΥΘΥΝΣΗ ΣΥΓΚΡΟΤΗΜΑΤΟΣ
6. ΑΠΟΘΗΚΗ/ΑΡΧΕΙΟ
7. ΕΣΤΙΑΤΟΡΙΟ
8. ΓΚΑΡΝΤΑΡΟΜΠΑ
9. ΧΩΡΟΣ ΔΕΞΙΩΣΕΩΝ
10. ΧΩΡΟΣ ΤΕΛΕΤΩΝ
11. ΥΠΑΙΘΡΙΟΣ ΧΩΡΟΣ ΔΕΞΙΩΣΕΩΝ
12. ΚΛΙΜΑΚΟΣΤΑΣΙΟ
13. ΕΞΟΔΟΣ ΚΙΝΔΥΝΟΥ

ΚΑΤΟΨΗ Α' ΟΡΟΦΟΥ

ΚΛΙΜΑΚΑ 1:400

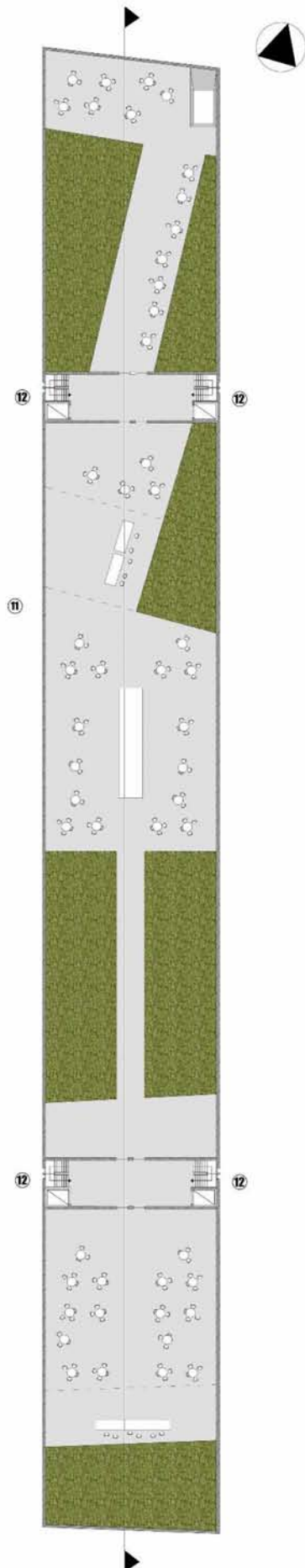

ΔΙΟΙΚΗΣΗ & ΧΩΡΟΣ ΤΕΛΕΤΩΝ

1. ΕΙΣΟΔΟΣ
2. ΓΡΑΜΜΑΤΕΙΑ
3. ΔΙΟΙΚΗΣΗ ΜΟΥΣΟΥΛΜΑΝΙΚΗΣ ΚΟΙΝΟΤΗΤΑΣ
4. ΜΟΥΣΟΥΛΜΑΝΙΚΟ ΝΟΜΙΚΟ ΤΜΗΜΑ
5. ΔΙΕΥΘΥΝΣΗ ΣΥΓΚΡΟΤΗΜΑΤΟΣ
6. ΑΠΟΘΗΚΗ/ΑΡΧΕΙΟ
7. ΕΣΤΙΑΤΟΡΙΟ
8. ΓΚΑΡΝΤΑΡΟΜΠΑ
9. ΧΩΡΟΣ ΔΕΞΙΩΣΕΩΝ
10. ΧΩΡΟΣ ΤΕΛΕΤΩΝ
11. ΥΠΑΙΘΡΙΟΣ ΧΩΡΟΣ ΔΕΞΙΩΣΕΩΝ
12. ΚΛΙΜΑΚΟΣΤΑΣΙΟ
13. ΕΞΟΔΟΣ ΚΙΝΔΥΝΟΥ

ΔΩΜΑ

ΚΛΙΜΑΚΑ 1:400



ΑΝΑΤΟΛΙΚΗ ΟΨΗ

**ΔΙΟΙΚΗΣΗ &
ΧΩΡΟΣ ΤΕΛΕΤΩΝ**

ΚΛΙΜΑΚΑ 1:400

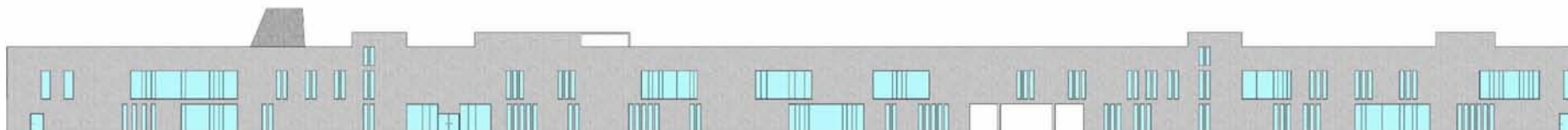

ΔΥΤΙΚΗ ΟΨΗ

**ΔΙΟΙΚΗΣΗ &
ΧΩΡΟΣ ΤΕΛΕΤΩΝ**

ΚΛΙΜΑΚΑ 1:400

11

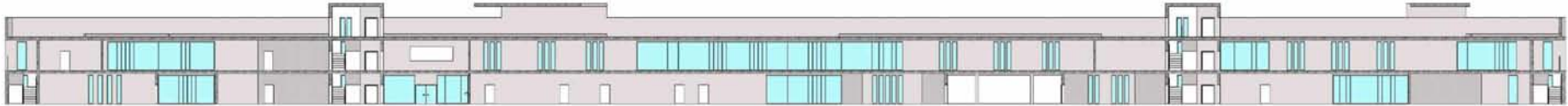

ΤΟΜΗ

**ΔΙΟΙΚΗΣΗ &
ΧΩΡΟΣ ΤΕΛΕΤΩΝ**

ΚΛΙΜΑΚΑ 1:400

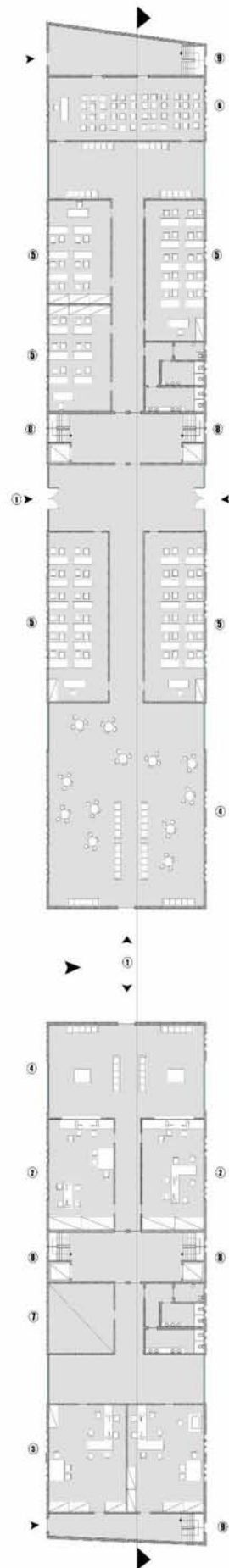

ΙΣΛΑΜΙΚΟ ΔΙΔΑΚΤΗΡΙΟ

1. ΕΙΣΟΔΟΣ
2. ΓΡΑΜΜΑΤΕΙΑ
3. ΔΙΟΙΚΗΣΗ
4. ΚΑΘΙΣΤΙΚΟ
5. ΛΙΘΟΥΣΑ ΔΙΔΑΣΚΑΛΙΑΣ
6. ΛΙΘΟΥΣΑ ΔΙΑΛΕΞΕΩΝ
7. ΑΠΟΘΗΚΗ/ΑΡΧΕΙΟ
8. ΚΛΙΜΑΚΟΣΤΑΣΙΟ
9. ΕΞΟΔΟΣ ΚΙΝΔΥΝΟΥ
10. ΥΠΑΙΘΡΙΟΣ ΧΩΡΟΣ ΔΙΔΑΣΚΑΛΙΑΣ

ΚΑΤΟΨΗ ΙΣΟΓΕΙΟΥ

ΚΛΙΜΑΚΑ 1:400

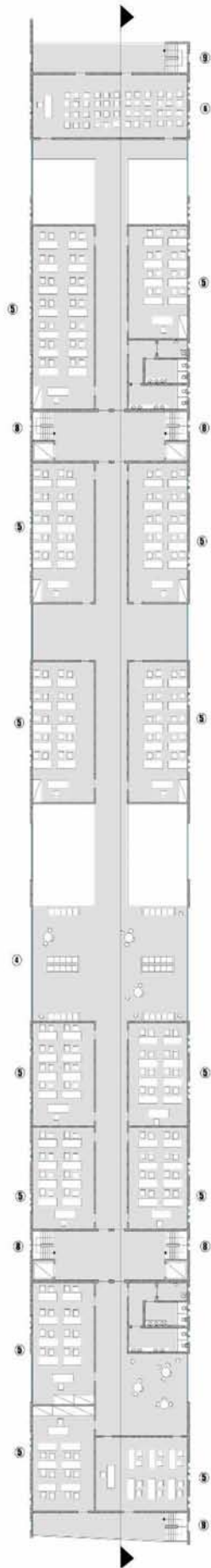

ΙΣΛΑΜΙΚΟ ΔΙΔΑΚΤΗΡΙΟ

1. ΕΙΣΟΔΟΣ
2. ΓΡΑΜΜΑΤΕΙΑ
3. ΔΙΟΙΚΗΣΗ
4. ΚΑΘΙΣΤΙΚΟ
5. ΑΙΘΟΥΣΑ ΔΙΔΑΣΚΑΛΙΑΣ
6. ΑΙΘΟΥΣΑ ΔΙΔΑΞΕΩΝ
7. ΑΠΟΘΗΚΗ/ΑΡΧΕΙΟ
8. ΚΛΙΜΑΚΟΣΤΑΣΙΟ
9. ΕΞΟΔΟΣ ΚΙΝΔΥΝΟΥ
10. ΥΠΑΙΘΡΙΟΣ ΧΩΡΟΣ ΔΙΔΑΣΚΑΛΙΑΣ

ΚΑΤΟΨΗ Α΄ ΟΡΟΦΟΥ

ΚΛΙΜΑΚΑ 1:400

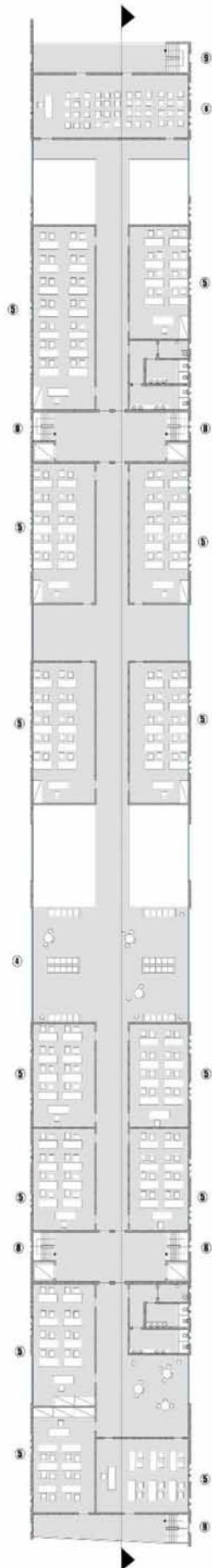

ΙΣΛΑΜΙΚΟ ΔΙΔΑΚΤΗΡΙΟ

1. ΕΙΣΟΔΟΣ
2. ΓΡΑΜΜΑΤΕΙΑ
3. ΔΙΟΙΚΗΣΗ
4. ΚΑΘΙΣΤΙΚΟ
5. ΑΙΘΟΥΣΑ ΔΙΔΑΣΚΑΛΙΑΣ
6. ΑΙΘΟΥΣΑ ΔΙΑΛΕΞΕΩΝ
7. ΑΠΟΘΗΚΗ/ΑΡΧΕΙΟ
8. ΚΛΙΜΑΚΟΣΤΑΣΙΟ
9. ΕΞΟΔΟΣ ΚΙΝΔΥΝΟΥ
10. ΥΠΑΙΘΡΙΟΣ ΧΩΡΟΣ ΔΙΔΑΣΚΑΛΙΑΣ

ΚΑΤΟΨΗ Β' ΟΡΟΦΟΥ

ΚΛΙΜΑΚΑ 1:400

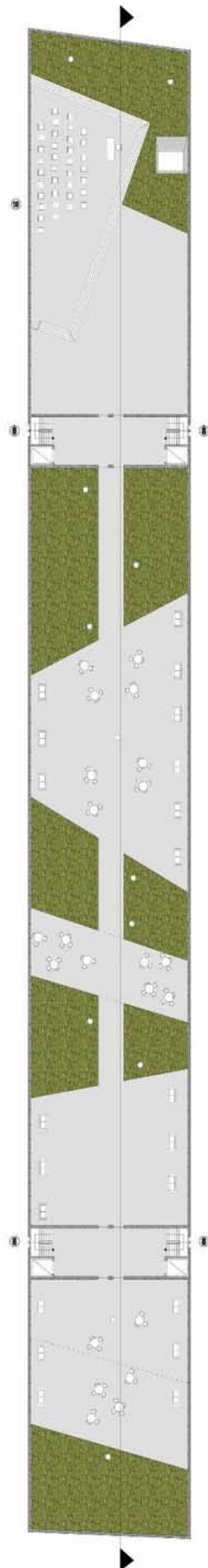

ΙΣΛΑΜΙΚΟ ΔΙΔΑΚΤΗΡΙΟ

1. ΕΙΣΟΔΟΣ
2. ΓΡΑΜΜΑΤΕΙΑ
3. ΔΙΟΙΚΗΣΗ
4. ΚΑΘΙΣΤΙΚΟ
5. ΑΙΘΟΥΣΑ ΔΙΔΑΣΚΑΛΙΑΣ
6. ΑΙΘΟΥΣΑ ΔΙΑΛΕΞΕΩΝ
7. ΑΠΟΘΗΚΗ/ΑΡΧΕΙΟ
8. ΚΛΙΜΑΚΟΣΤΑΣΙΟ
9. ΕΞΟΔΟΣ ΚΙΝΔΥΝΟΥ
10. ΥΠΑΙΘΡΙΟΣ ΧΩΡΟΣ ΔΙΔΑΣΚΑΛΙΑΣ

ΔΩΜΑ

ΚΛΙΜΑΚΑ 1:400



ΑΝΑΤΟΛΙΚΗ ΟΨΗ

ΙΣΛΑΜΙΚΟ ΔΙΔΑΚΤΗΡΙΟ

ΚΛΙΜΑΚΑ 1:400

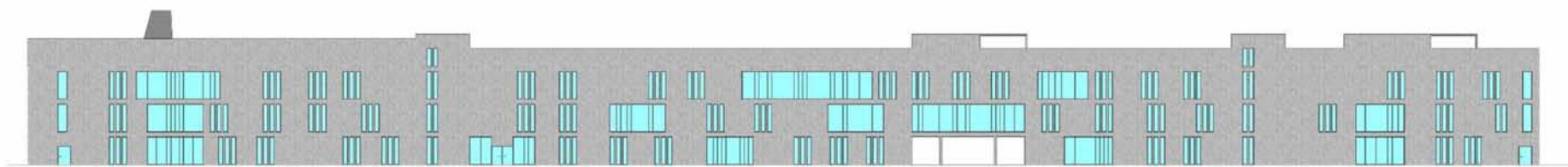

ΔΥΤΙΚΗ ΟΨΗ

ΙΣΛΑΜΙΚΟ ΔΙΔΑΚΤΗΡΙΟ

ΚΛΙΜΑΚΑ 1:400



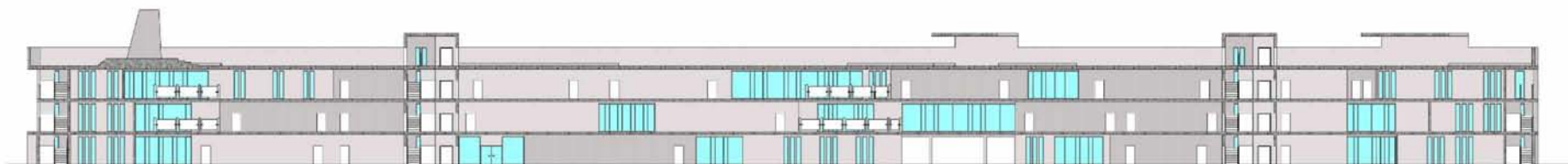

ΤΟΜΗ

ΙΣΛΑΜΙΚΟ ΔΙΔΑΚΤΗΡΙΟ

ΚΛΙΜΑΚΑ 1:400



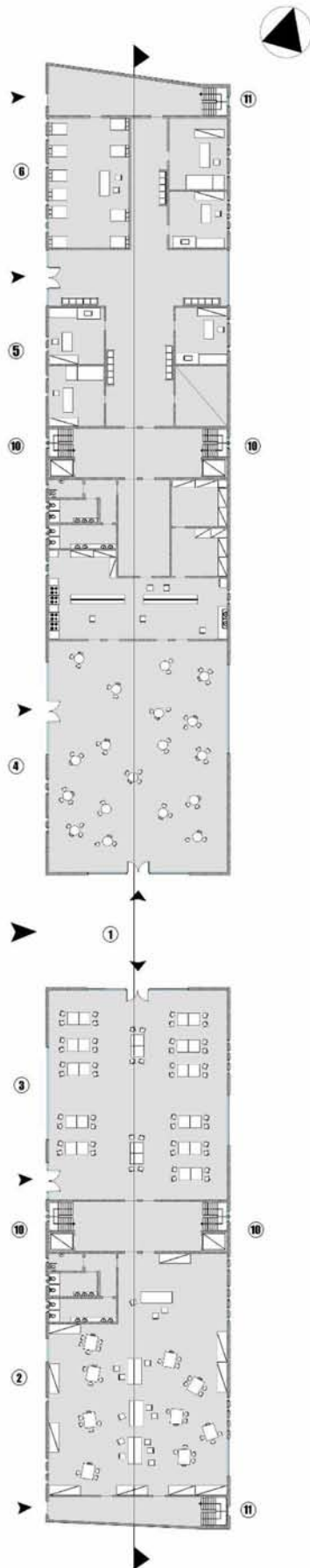

ΞΕΝΩΝΕΣ

1. ΕΙΣΟΔΟΣ
2. ΠΑΙΔΙΚΟΣ ΣΤΑΘΜΟΣ
3. ΤΡΑΠΕΖΑΡΙΑ
4. ΕΣΤΙΑΤΟΡΙΟ
5. ΕΞΕΤΑΣΤΗΡΙΑ
6. ΒΙΒΛΙΟΘΗΚΗ
7. ΞΕΝΩΝΑΣ 3 ΑΤΟΜΩΝ
8. ΞΕΝΩΝΑΣ 2 ΑΤΟΜΩΝ
9. ΑΤΟΜΙΚΟΣ ΞΕΝΩΝΑΣ
10. ΚΛΙΜΑΚΟΣΤΑΣΙΟ
11. ΕΞΟΔΟΣ ΚΙΝΔΥΝΟΥ
12. ΠΑΥΣΤΑΡΙΟ

ΚΑΤΟΨΗ ΙΣΟΓΕΙΟΥ

ΚΛΙΜΑΚΑ 1:400

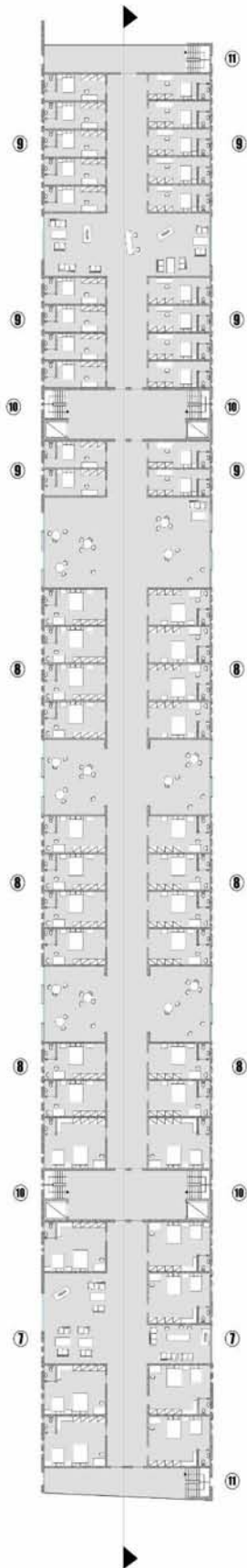

ΞΕΝΩΝΕΣ

1. ΕΙΣΟΔΟΣ
2. ΠΑΙΔΙΚΟΣ ΣΤΑΘΜΟΣ
3. ΤΡΑΠΕΖΑΡΙΑ
4. ΕΣΤΙΑΤΟΡΙΟ
5. ΕΞΕΤΑΣΤΗΡΙΑ
6. ΝΟΣΗΛΕΥΤΗΡΙΟ
7. ΞΕΝΩΝΑΣ 3 ΑΤΟΜΩΝ
8. ΞΕΝΩΝΑΣ 2 ΑΤΟΜΩΝ
9. ΑΤΟΜΙΚΟΣ ΞΕΝΩΝΑΣ
10. ΚΛΙΜΑΚΟΣΤΑΣΙΟ
11. ΕΞΟΔΟΣ ΚΙΝΔΥΝΟΥ
12. ΠΛΥΣΤΑΡΙΟ

ΚΑΤΟΨΗ Α' ΟΡΟΦΟΥ

ΚΛΙΜΑΚΑ 1:400

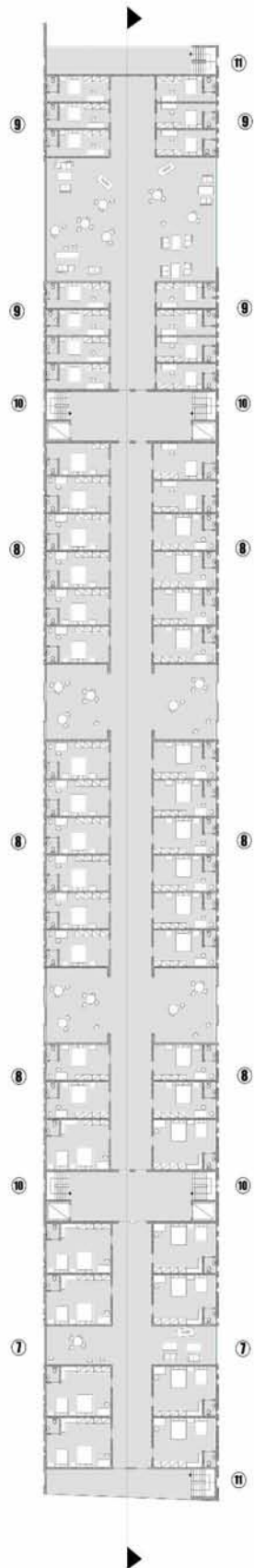

ΞΕΝΩΝΕΣ

1. ΕΙΣΟΔΟΣ
2. ΠΑΙΔΙΚΟΣ ΣΤΑΘΜΟΣ
3. ΤΡΑΠΕΖΑΡΙΑ
4. ΕΣΤΙΑΤΟΡΙΟ
5. ΕΞΕΤΑΣΤΗΡΙΑ
6. ΝΟΣΗΛΕΥΤΗΡΙΟ
7. ΞΕΝΩΝΑΣ 3 ΑΤΟΜΩΝ
8. ΞΕΝΩΝΑΣ 2 ΑΤΟΜΩΝ
9. ΑΤΟΜΙΚΟΣ ΞΕΝΩΝΑΣ
10. ΚΛΙΜΑΚΟΣΤΑΣΙΟ
11. ΕΞΟΔΟΣ ΚΙΝΔΥΝΟΥ
12. ΠΛΥΣΤΑΡΙΟ

ΚΑΤΟΨΗ Β' ΟΡΟΦΟΥ

ΚΛΙΜΑΚΑ 1:400

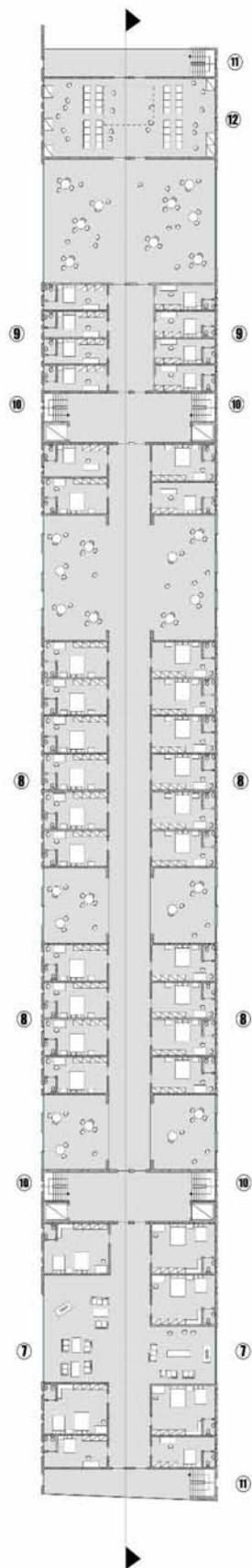

ΞΕΝΩΝΕΣ

- 1. ΕΙΣΟΔΟΣ
- 2. ΠΑΙΔΙΚΟΣ ΣΤΑΘΜΟΣ
- 3. ΤΡΑΠΕΖΑΡΙΑ
- 4. ΕΣΤΙΑΤΟΡΙΟ
- 5. ΕΞΕΤΑΣΤΗΡΙΑ
- 6. ΝΟΣΗΛΕΥΤΗΡΙΟ
- 7. ΞΕΝΩΝΑΣ 3 ΑΤΟΜΩΝ
- 8. ΞΕΝΩΝΑΣ 2 ΑΤΟΜΩΝ
- 9. ΑΤΟΜΙΚΟΣ ΞΕΝΩΝΑΣ
- 10. ΚΛΙΜΑΚΟΣΤΑΣΙΟ
- 11. ΕΞΟΔΟΣ ΚΙΝΔΥΝΟΥ
- 12. ΠΑΥΣΤΑΡΙΟ

ΚΑΤΟΨΗ Γ' ΟΡΟΦΟΥ

ΚΛΙΜΑΚΑ 1:400

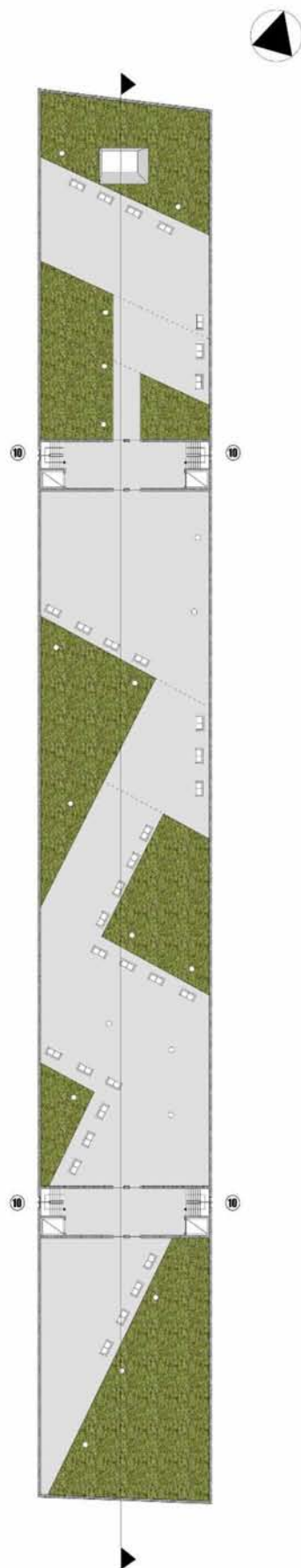

ΞΕΩΝΕΣ

1. ΕΙΣΟΔΟΣ
2. ΠΑΙΔΙΚΟΣ ΣΤΑΘΜΟΣ
3. ΤΡΑΠΕΖΑΡΙΑ
4. ΕΣΤΙΑΤΟΡΙΟ
5. ΕΞΕΤΑΣΤΗΡΙΑ
6. ΝΟΣΗΛΕΥΤΗΡΙΟ
7. ΞΕΩΝΑΣ 3 ΑΤΟΜΩΝ
8. ΞΕΩΝΑΣ 2 ΑΤΟΜΩΝ
9. ΑΤΟΜΙΚΟΣ ΞΕΩΝΑΣ
10. ΚΛΙΜΑΚΟΣΤΑΣΙΟ
11. ΕΞΟΔΟΣ ΚΙΝΔΥΝΟΥ
12. ΠΛΥΣΤΑΡΙΟ

ΔΩΜΑ

ΚΛΙΜΑΚΑ 1:400

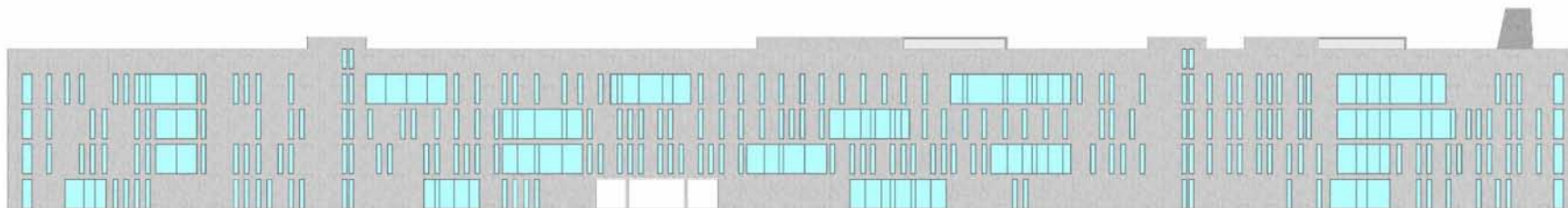

ΑΝΑΤΟΛΙΚΗ ΟΨΗ

ΞΕΝΩΝΕΣ

ΚΛΙΜΑΚΑ 1:400





ΔΥΤΙΚΗ ΟΨΗ

ΞΕΝΩΝΕΣ

ΚΛΙΜΑΚΑ 1:400



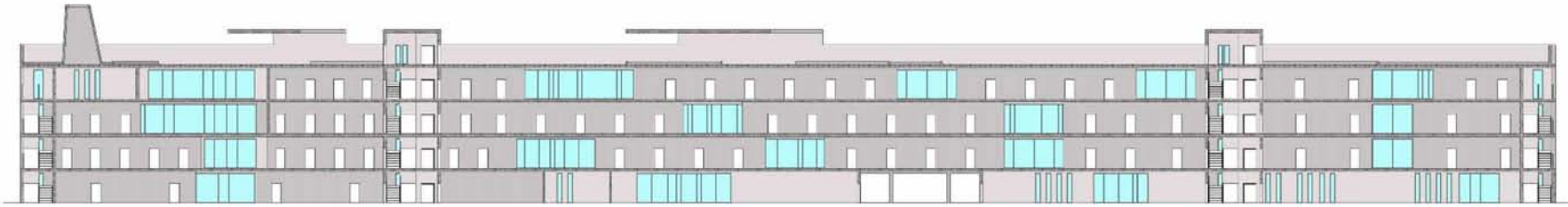

ΤΟΜΗ

ΞΕΝΩΝΕΣ

ΚΛΙΜΑΚΑ 1:400



ΤΕΜΕΝΟΣ

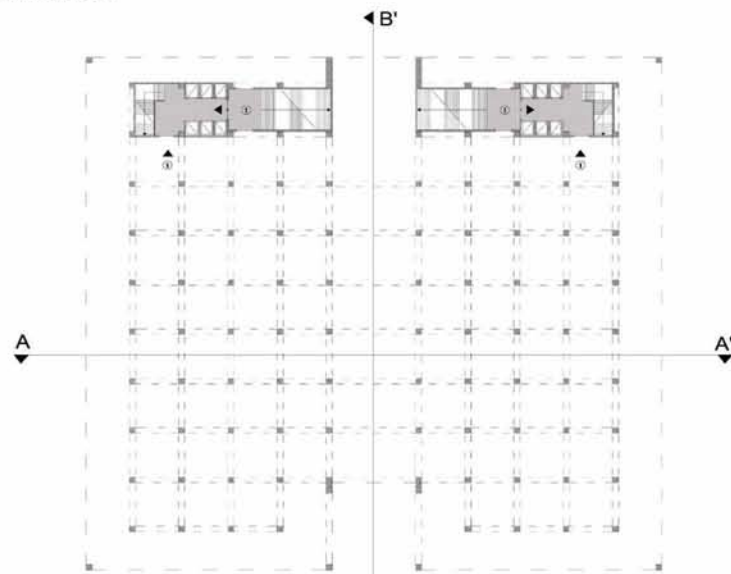

ΚΑΤΟΨΗ ΙΣΟΓΕΙΟΥ

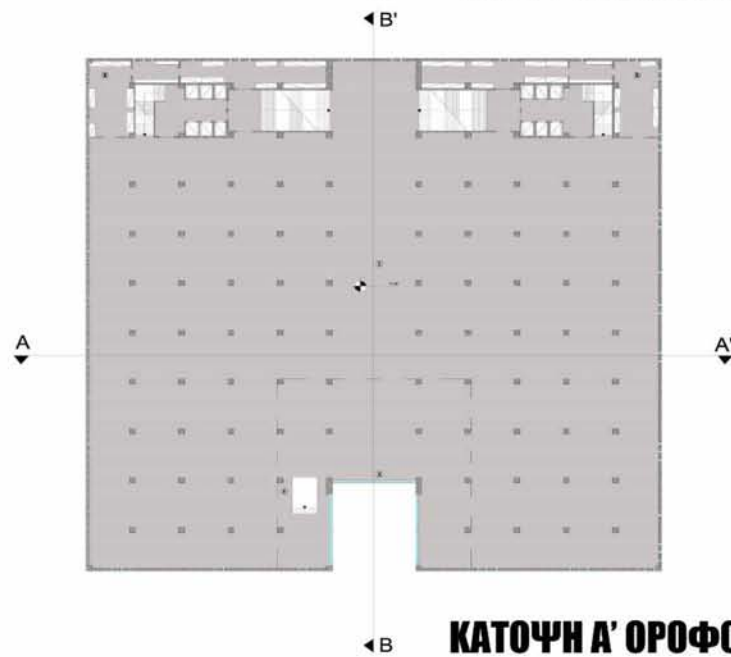

1. ΕΙΣΟΔΟΣ
2. ΕΞΑΓΝΙΣΜΕΝΟΣ ΧΩΡΟΣ ΠΡΟΣΕΥΧΗΣ (ΜΑΣ-ΤΖΙΝΤ)
3. ΣΗΜΕΙΟ ΠΡΟΣΑΝΑΤΟΛΙΣΜΟΥ ΠΡΟΣΕΥΧΗΣ (ΜΙΧ-ΡΑΜΠ)
4. ΕΞΑΡΜΑ ΚΥΡΗΓΜΑΤΟΣ (ΜΙΝ-ΜΠΑΡ)
5. ΥΠΟΔΗΜΑΤΟΘΗΚΗ
6. ΕΠΙΦΑΝΕΙΑ ΝΕΡΟΥ

ΚΛΙΜΑΚΑ 1:800

ΤΕΜΕΝΟΣ

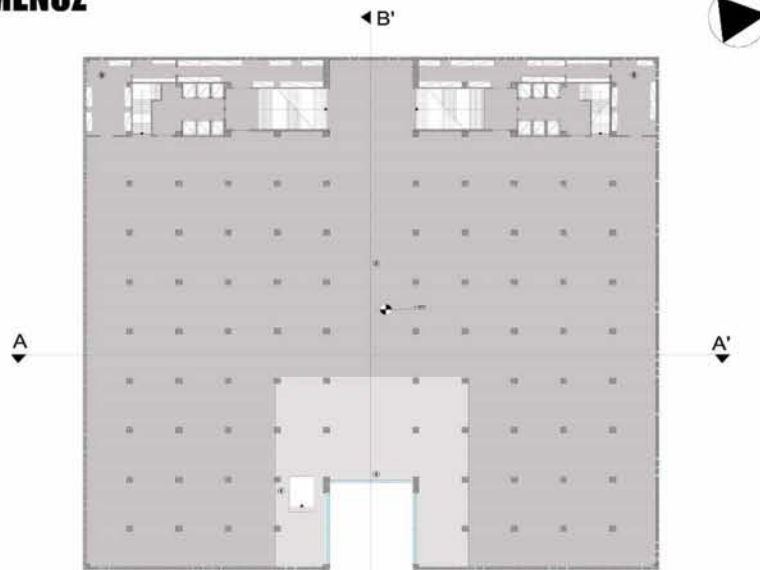

ΚΑΤΟΨΗ Β' ΟΡΟΦΟΥ

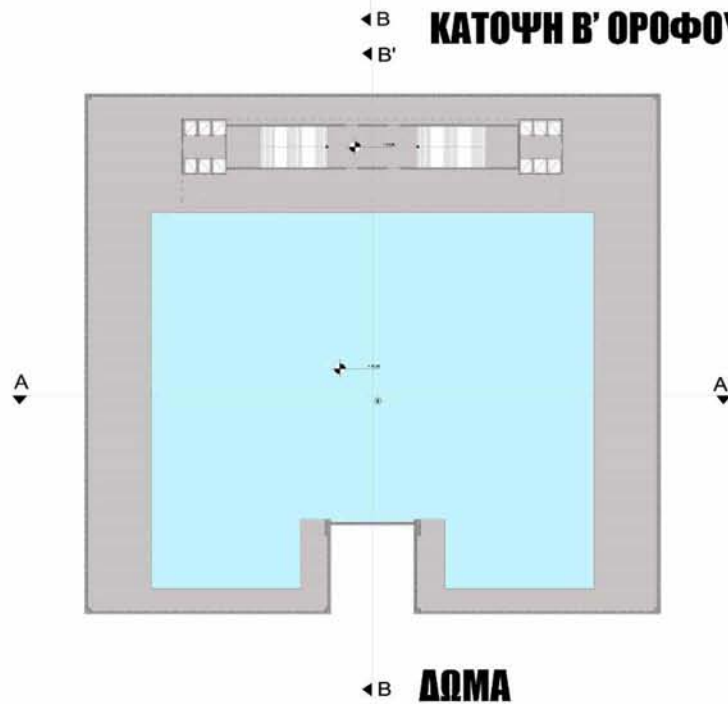

ΔΩΜΑ

1. ΕΙΣΟΔΟΣ
2. ΕΞΑΓΝΙΣΜΕΝΟΣ ΧΩΡΟΣ ΠΡΟΣΕΥΧΗΣ (ΜΑΣ-ΤΖΙΝΤ)
3. ΣΗΜΕΙΟ ΠΡΟΣΑΝΑΤΟΛΙΣΜΟΥ ΠΡΟΣΕΥΧΗΣ (ΜΙΧ-ΡΑΜΠ)
4. ΕΞΑΡΜΑ ΚΥΡΗΓΜΑΤΟΣ (ΜΙΝ-ΜΠΑΡ)
5. ΥΠΟΔΗΜΑΤΟΘΗΚΗ
6. ΕΠΙΦΑΝΕΙΑ ΝΕΡΟΥ

ΚΛΙΜΑΚΑ 1:800

ΤΕΜΕΝΟΣ

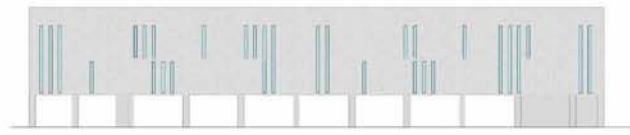

ΒΑ ΟΨΗ

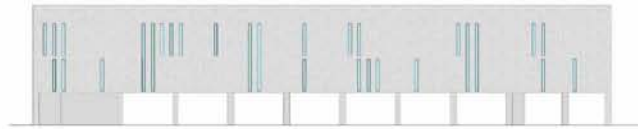

ΝΔ ΟΨΗ

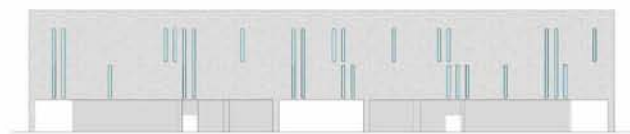

ΒΔ ΟΨΗ

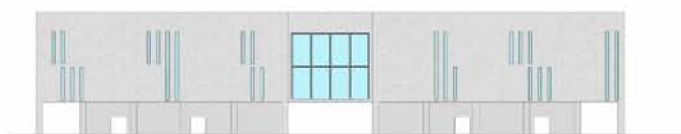

ΒΑ ΟΨΗ

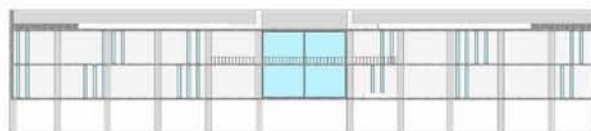

ΤΟΜΗ Α-Α'



ΤΟΜΗ Β-Β'

KAIMAKA 1:1600



LENKIN NOTIA OPH

