

**ΔΙΚΤΥΟ ΚΑΤΑΣΚΕΥΩΝ ΠΡΟΣ ΧΡΗΣΗ
ΤΩΝ ΕΠΙΣΚΕΠΤΩΝ ΤΗΣ ΛΙΜΝΗΣ
ΚΑΡΛΑΣ**

Λουκάς Καρέντζος

**Επιβλέποντες:
Ασπασία Κουζούπη
Κώστας Μανωλίδης**

Φοιτητής: Λουκάς Καρέντζος

Τίτλος: Δίκτυο Κατασκευών προς χρήση των επισκεπτών της Λίμνης Κάρλας

Επιβλέποντες: Ασπασία Κουζούπη
Κώστας Μανωλίδης

ΠΕΡΙΛΗΨΗ

Η επαναδημιουργία της Λίμνης Κάρλας, μια διαδικασία που βρίσκεται σε εξέλιξη τα τελευταία 10 χρόνια και αναμένεται να ολοκληρωθεί το 2013, είναι μια σημαντική περιβαλλοντική παρέμβαση στην περιοχή της ΝΑ Θεσσαλίας. Η καινούρια λίμνη θα επαναφέρει ένα οικοσύστημα υδροβίων πτηνών και ψαριών, κάποια από τα οποία είναι σπάνια και απειλούμενα. Θα προσφέρει έτσι κίνητρα για δραστηριότητες που σχετίζονται με την έννοια του οικότουρισμού, και σε πρώτη φάση αναμένεται να προσελκύσει περίπου 5,000 επισκέπτες ετησίως. Αυτοί θα έχουν την ευκαιρία να περιπλανηθούν σε 7 μονοπάτια και ποδηλατόδρομους, συνολικού μήκους 85 χιλιομέτρων, περιμετρικά της λίμνης, και να επισκεφθούν το Μουσείο Φυσικής Ιστορίας στα Κανάλια και το Κέντρο Περιβαλλοντικής Πληροφόρησης στο Στεφανοβίκειο.

Το προτεινόμενο Δίκτυο Κατασκευών προς χρήση των επισκεπτών της Λίμνης Κάρλας προσφέρει ένα τρίτο επισκέψιμο σημείο, αυτή την φορά εντός της λίμνης, το οποίο συνδυάζει την παρουσίαση της ιστορίας της λίμνης και της υφιστάμενης ορνιθοπανίδας και ειδών ψαριών με ευκαιρίες περιπλάνησης και παρατήρησης του τοπίου, ενδιαίτησης, και συνέχισης της γνωριμίας και εξερεύνησης φέρνοντας τους επισκέπτες κοντά στην επιφάνεια. Το κτίριο γίνεται μια πλατφόρμα επέκτασης των μονοπατιών του αναχώματος, και δίνει την δυνατότητα της συγκέντρωσης των δραστηριοτήτων που θα θελήσουν να επιλέξουν οι επισκέπτες. Τέλος, το κτίριο τους προσφέρει την ευκαιρία να έρθουν σε επαφή με την τοπική κοινωνία μέσα από δραστηριότητες ξενάγησης πάνω στην υδάτινη επιφάνεια με βάρκα –λειτουργώντας έτσι ως αποβάθρα-, ιχθυαγοράς σε συγκεκριμένες μέρες και ώρες της εβδομάδας, και δημιουργίας θέσεων εργασίας που θα πληρωθούν από τους κατοίκους των γύρω περιοχών.

Student: Loukas Karentzos

Title: Network of Structures for the use of the visitors of Lake Karla

Supervisors: Aspasia Kouzoupi
Kostas Manolidis

SUMMARY

The re-creation of Lake Karla, a process that has been unfolding over the last 10 years and is expected to come to completion in the year 2013, is a significant environmental intervention in the area of SE Thessaly. The new lake shall bring back an ecosystem of aquatic birds and fish, some of which are rare and threatened with extinction. It will thus present motives for activities relevant to the concept of ecotourism, and in its initial phase this scheme is expected to draw some 5,000 visitors annually. These individuals will have the opportunity to follow 7 paths and bike paths of a total length of 85 km, on the perimeter of the lake, and visit the Natural History Museum in Kanalia and the Environmental Information Center in Stefanovikeion.

The suggested Network of Structures for the use of the visitors of Lake Karla offers a third location open to visitors, this time inside the lake itself, that combines the presentation of the history of the lake and of its bird and aquatic species with opportunities to walk around and observe the landscape, take refreshments and light meals, and continue the process of acquaintance and exploration by bringing the visitors close to the lake's surface. The building becomes a platform that extends the paths of the embankment and affords the prospect of concentrating in one place a variety of activities the visitors may want to follow. Finally, it allows for the visitors to come into contact with the local inhabitants through sightseeing boat tours –the building functioning as a quay-, hosting a fishmongers' market on specific days and times of the week, and the creation of employment slots that will benefit the residents of the surrounding areas.



Τοπογραφικό

κλίμακα 1:15000

Δίκτυο κατασκευών προς χρήση των επισκεπτών της λίμνης Κάρλας

Καρέντζος Λουκάς

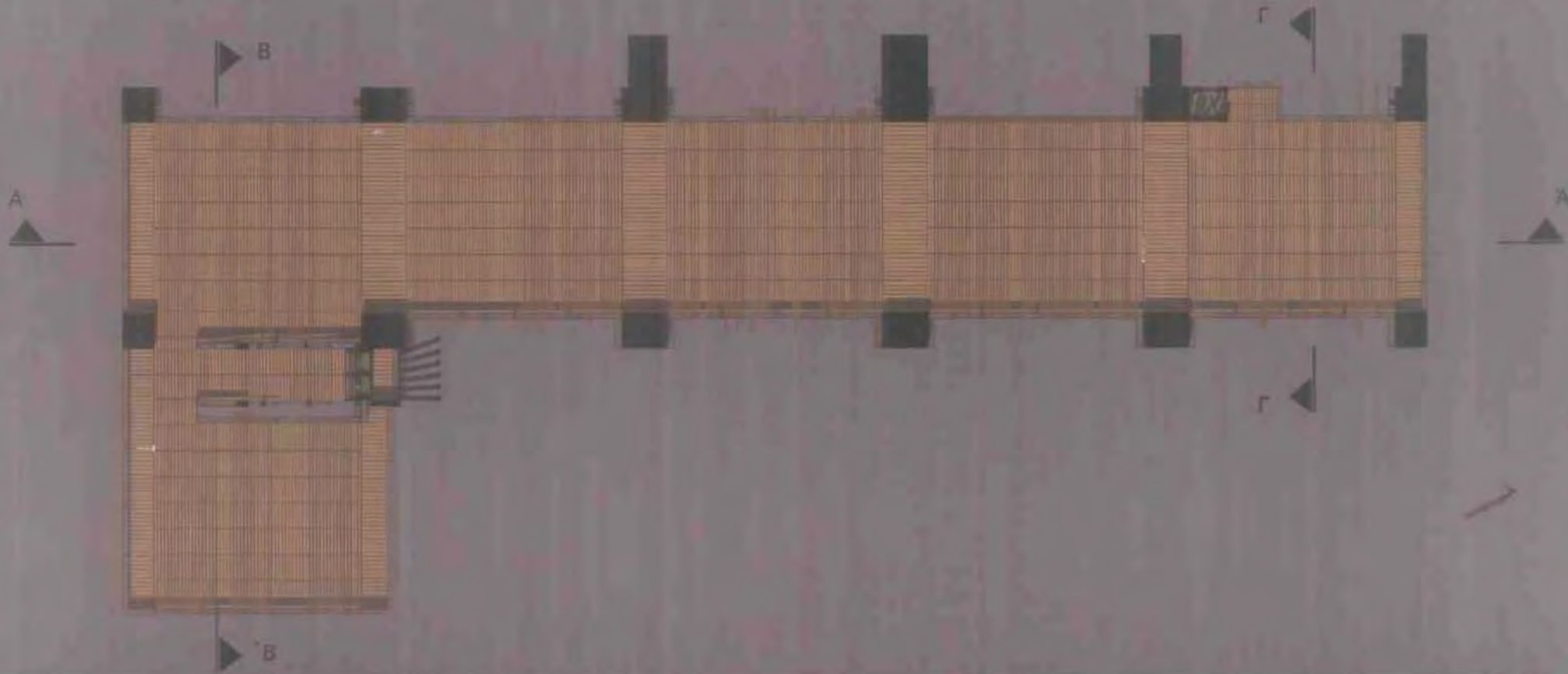

Δίκτυο κατασκευών προς χρήση των επισκεπτών της Λίμνης Κάρλας Καραντζής Λουκάς

Κάτοψη Ισογείου

κλίμακα 1:50

επιβλέποντες καθηγητές : Κουζούνη Ασητάσια, Μανιλιδής Κώστας

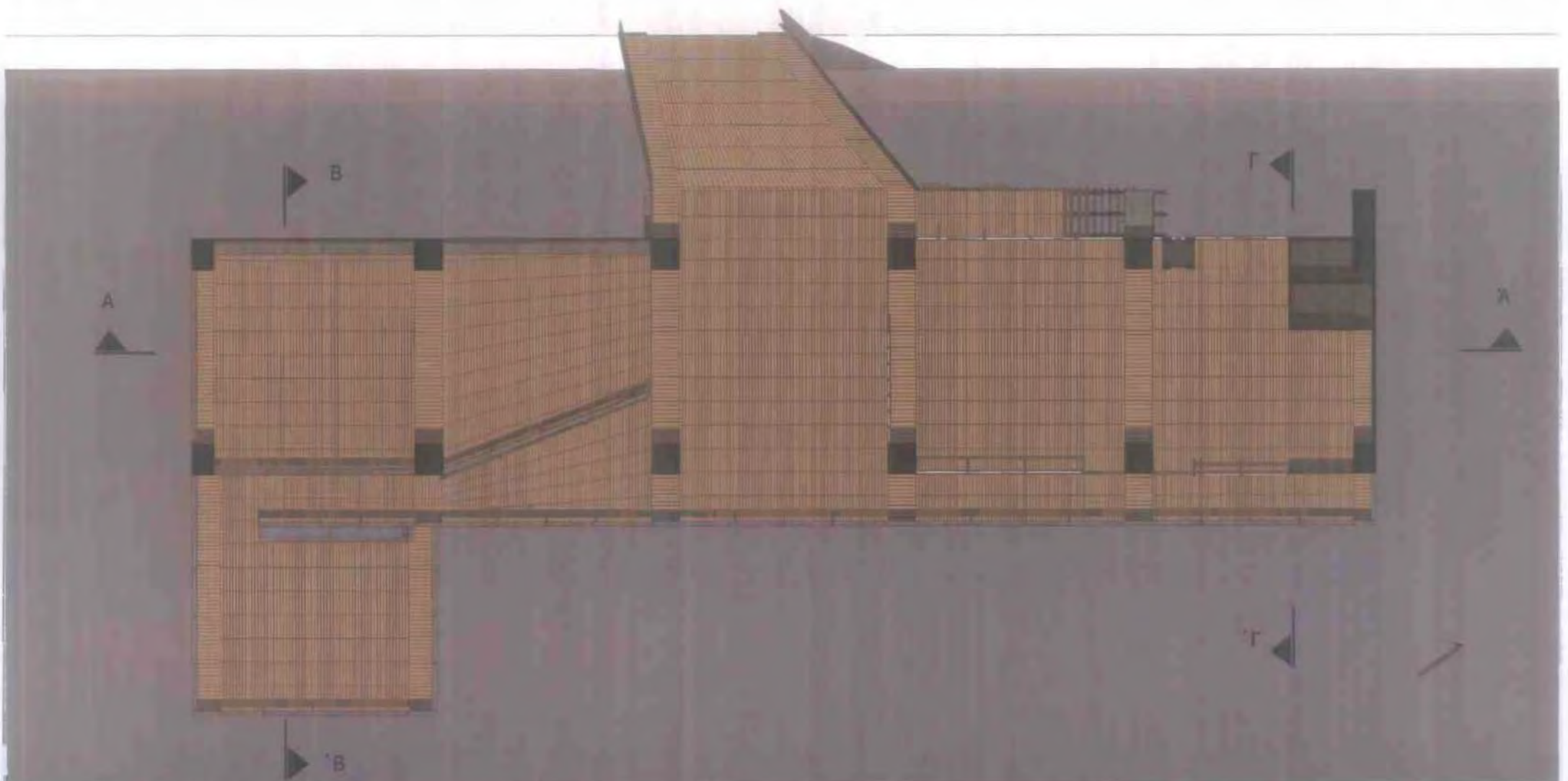

Κάτοψη 1ου ορόφου

κλίμακ 1:50

Δίκτυο κατασκευών προσχώρηση των ενοικητών της Λίνας Κόρλας

Κατερίνα Αλιπιά

επιβλέπωντες καθηγητές: Κωνσταντίνος Αθανάσιου, Θεοδωράκης Κωστός

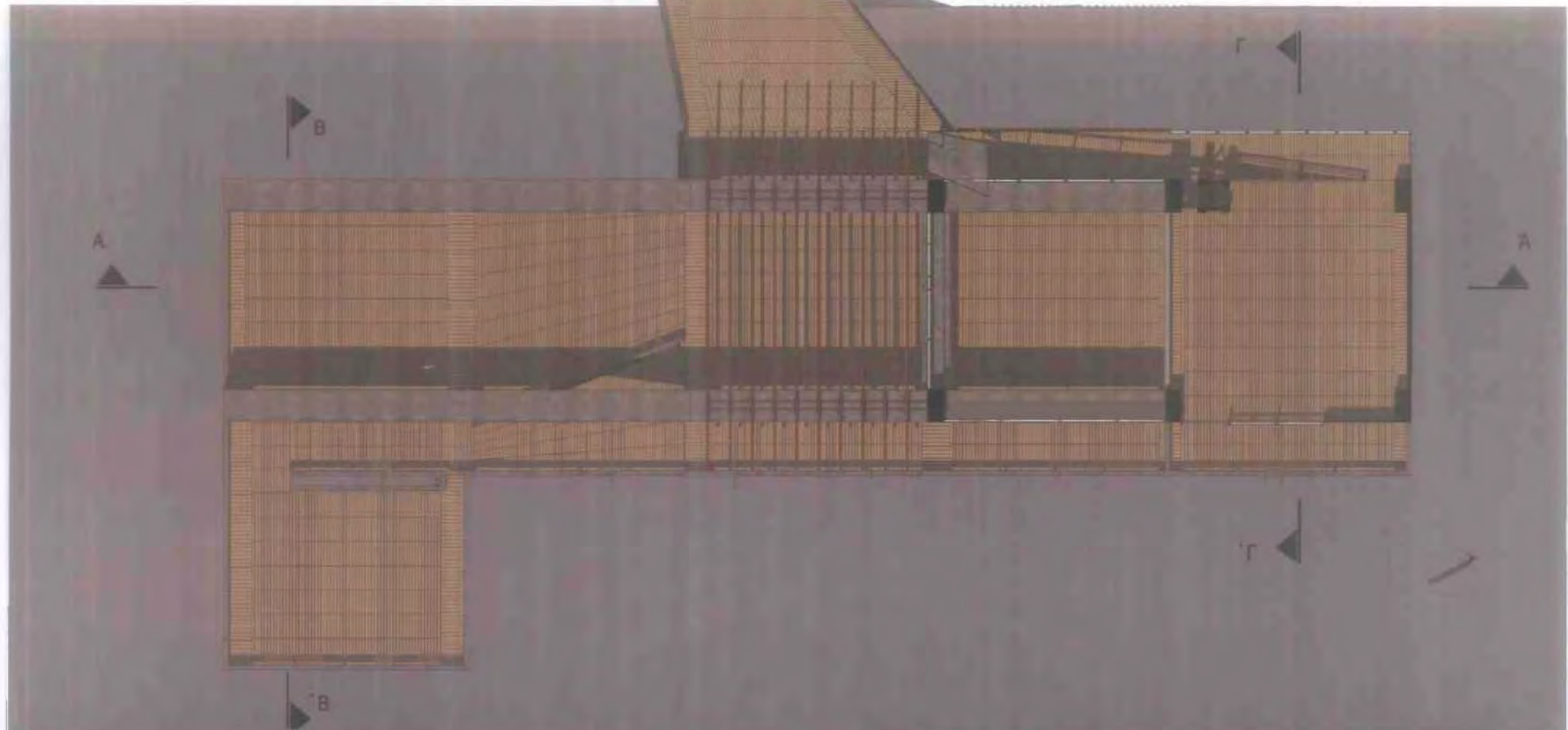

Κάτοψη 2ου ορόφου

κλίμακα 1:50

Δίκτυο κατασκευών προς χρήση των επισκεπτών της λίμνης Κάρλας Καρεντζός Λαλός

επιβλεπόντες καθηγητές Κουζούλη Ασπασία, Μαυλωίδης Κώστας



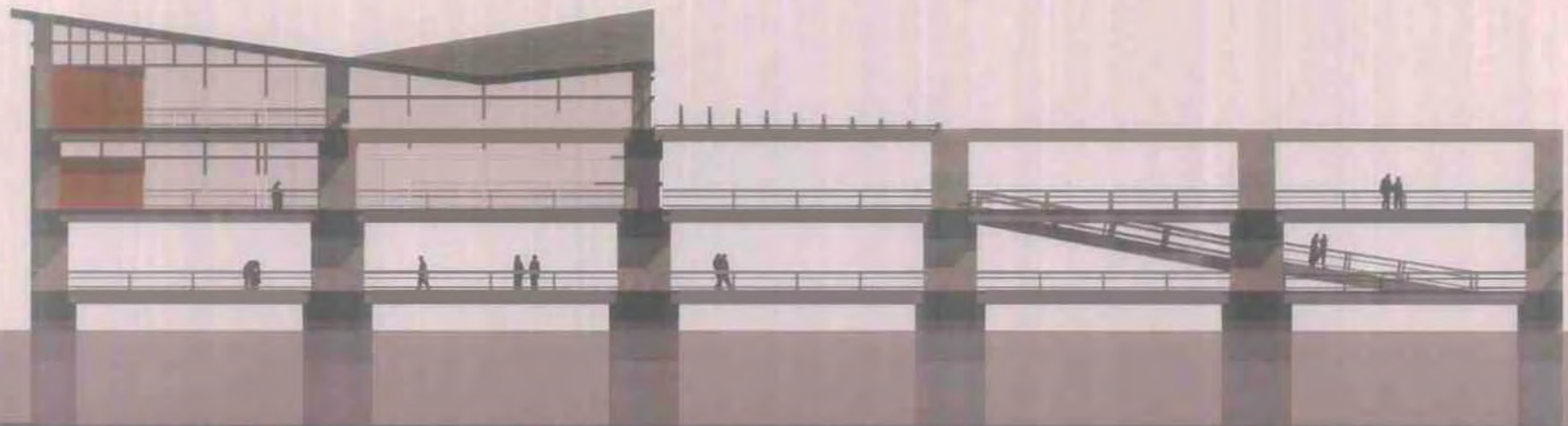

Δίκτυο κατασκευών προς χρήση των επισκεπτών της λίμνης Κάρλος

Καρέντζος Λαυκός

Τομή Α - Α

κλίμακα 1:50

επιβλέποντες καθηγητές : Κουζούλη Ασπασία, Μανωλίδης Κωστας



Τομή Β - ' Β

κλίμακα 1:50

Δίκτυο κατασκευών προς χρήση των επισκεπτών της λίμνης Κάρλας

Καρέντζος Λουκάς



Τομή Γ - 'Γ

κλίμακα 1:50

Δίκτυο κατασκευών προς χρήση των επισκεπτών της λίμνης Κάρλας

Καρέντζος Λουκάς



Βόρρεια Όψη

κλίμακα 1:50

Δίκτυο κατασκευών προς χρήση των επισκεπτών της λίμνης Κάρλας

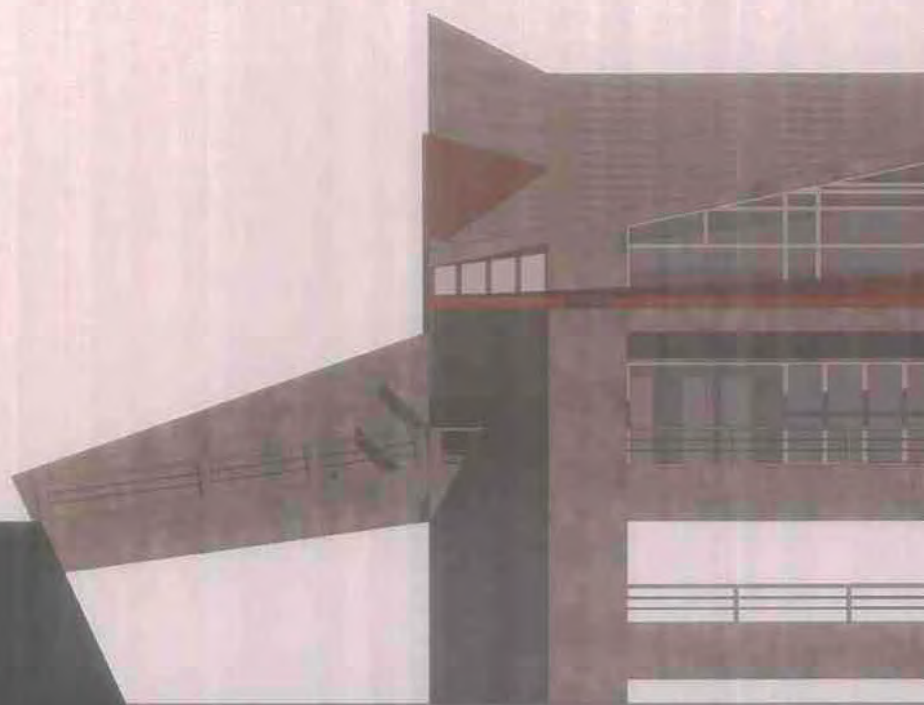

Δίκτυο κατασκευών προς χρήση των επισκεπτών της λίμνης Κάρλας

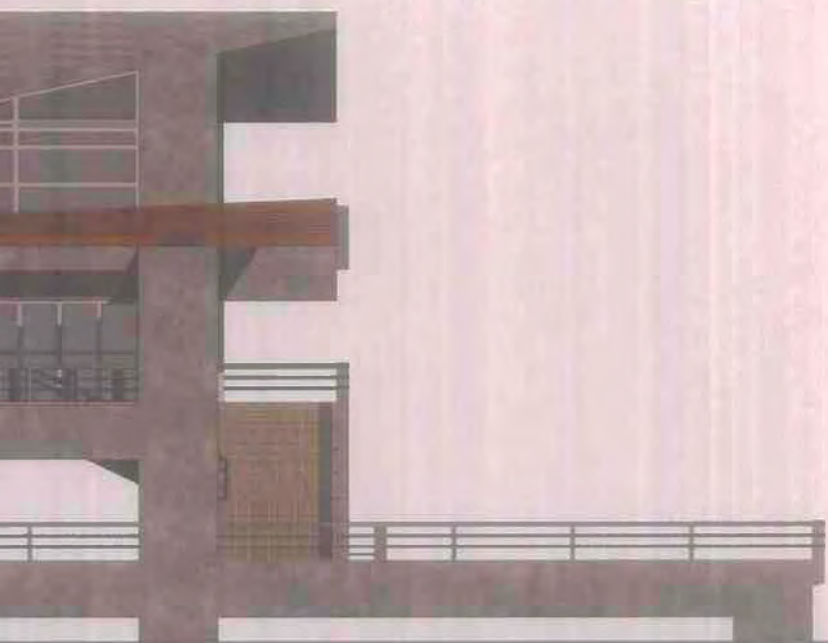

Νότια Όψη

κλίμακα 1:50



Δίκτυο κατασκευών προς χρήση των επισκεπτών της λίμνης Κάρλας

Καρίντζος Λουκάς





Ανατολική Όψη

κλίμακα 1:50

·η βλέποντες καθηγητές · Καυζούπη Ασπασία, Μανωλίδης Κώστας



Δίκτυο κατασκευών προς χρήση των επισκεπτών της λίμνης Κάρλας

Καρίντζας, Αγκυκιά

Δυτική Όψη

κλίμακα 1:50

επιβλέποντες καθηγητές: Κουζούπη Ασπασία, Μανωλίδης Κωνσταντίνος



Δίκτυο κατασκευών προς χρήση των επισκεπτών της λίμνης Κάρλας

Καρέντζος Λουκάς

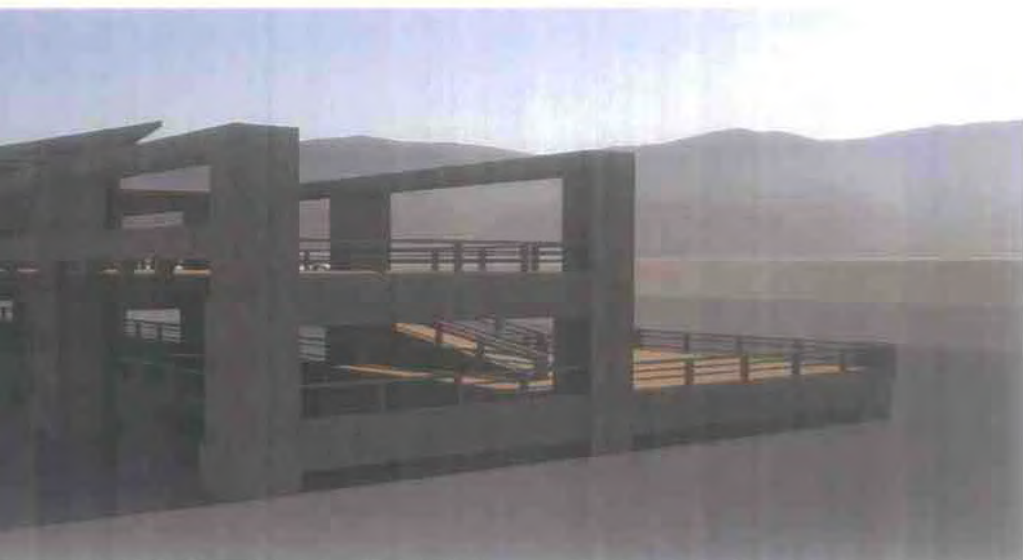

Προοπτικά

επιβλέποντες καθηγητές : Κοιζούρη Ασπασία, Μανωλίδης Κώστας



