

α-β. Έκθεσις τῆς Συλλογῆς R. Ργαυχ εἰς τὸ Μουσεῖον τῆς Πύλου

ΝΙΚ. ΓΙΑΛΟΥΡΗΣ



Ἄρχαία Μεσσήνη: α. Δυτ. πρόστασις Προπύλου, β. Δ. εἴσοδος τοῦ Συνεδρίου  
ΑΝΑΣΤ. ΟΡΛΑΝΔΟΣ





Ἄρχαία Μεσσήνη: α. Ἄναστηλωθεῖσα Α. πρόστασις τοῦ Προτύλου, β. Β. πλευρά τοῦ Συνεδρίου μέ τὸ  
λίθινον συνεχές ἐδάλιόν του

ΑΝΑΣΤ. Κ. ΟΡΛΑΝΔΟΣ



Pylos: a. Southeastern part of the Southwest Wing ( from West ), b. Southwestern Wing of Palace ( from East )

CARL W. BLEGEN





Pylos: a. Fragment possibly of House of Consecration, b. Walls and Pottery of earlier period found under floor of central unit of Palace, c. NW part of SW Wing (from NW)

CARL W. BLEGEN

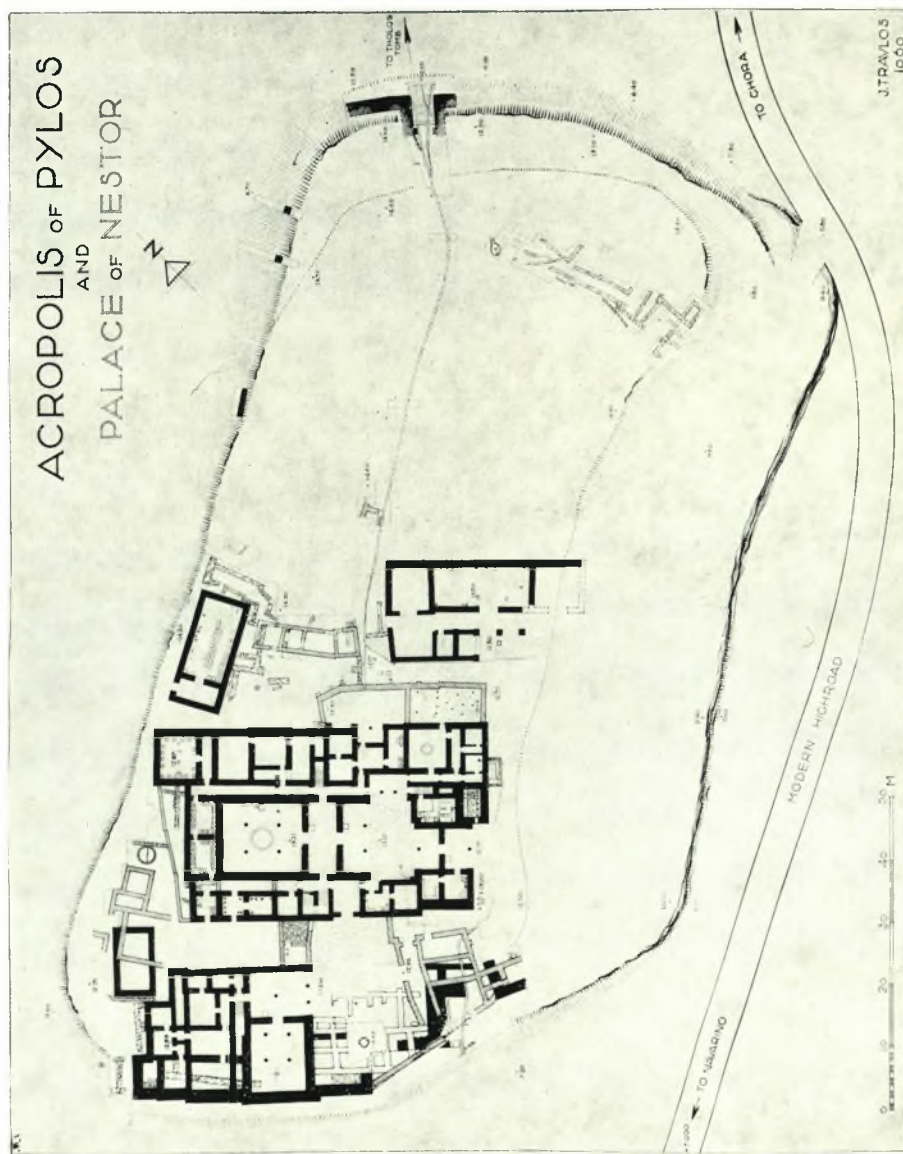

Pylos. Detailed plan of the palace complex

CARL W. BLEGEN





α. Τυπική μορφή θαλαμωτού τάφου Παλαιούλου εύρ. άθικτου, β. Μικρόν υπόκαυστον έκ τής Έλληγνιστιτικής - Ρωμ. κάμης έν μέσφ τής νεκροπόλεως Παλαιούλου, γ. Σφρός μηκυν. άγγείων έντός θαλαμ. τάφου Παλαιούλου, ίνα δημιουργηθή θέσις διά ταφάς Έλληγνιστ. χρόνων, δ. Έλληγνιστ. νεκρός έντός του προηγούμενου τάφου φέρων παρά τόν ώμον μυκηναϊκά, παρά τόν άριστερόν Έλληγνιστ. κτερίσματα. Τό κρανίον εύρέθη επί τών γονάτων

ΣΠΥΡ. ΜΑΡΙΝΑΤΟΣ





α. Τραγάνα: θολωτός τάφος 1. Αύλακες επί του καταφλίου, β. Παππούλια: ό τύμβος 'Αγ. 'Ιωάννου εκ ΝΔ  
γ. Παππούλια: Πιθός μήκους άνω των 2 μ. χρησιμοποιηθείς προς ταφάς

ΣΠΥΡ. ΜΑΡΙΝΑΤΟΣ





α. Βορούλια Τραγάνας: άγγεϊα εντός δωματίου, ΜΕ/ΥΕ, β-γ. Έτερον στρώμα άγγείων και κύπελλον εκ του αυτού δωματίου, δ. Τραγάνα: Χαλκά σκεύη εντός του δρόμου του τάφου Ι, ε. Άλάβαστρον εκ του δαπέδου της θόλου του τάφου Ρούτση, ζ. Κορυφάσιον εκ Β. Κάτω, ή έναρξις της άνασκαφής του τάφου «Θρασυμήδους»

ΣΠΥΡ. ΜΑΡΙΝΑΤΟΣ



α. Ρούτση: θολωτός τάφος 1. Πρόσωπις. Θύρα τετειχισμένη. Πρωτόγονον κουφιστικόν τρίγωνον ὑπὲρ τὸ ἀνώφλιον, β. Νεκρὸς πρωτοχρ. (?) ἐποχῆς εἰς τὸν δρόμον τάφου Ρούτση. Τὸ κρανίον φέρει διαμπερὲς τραῦμα, εἴγε δὲ ἀποκοπὴ καὶ τεθῆ ἐκ νέου ἐπὶ τοῦ τραχήλου μετὰ τὸ πρόσωπον πρὸς τὰ ὀπίσω

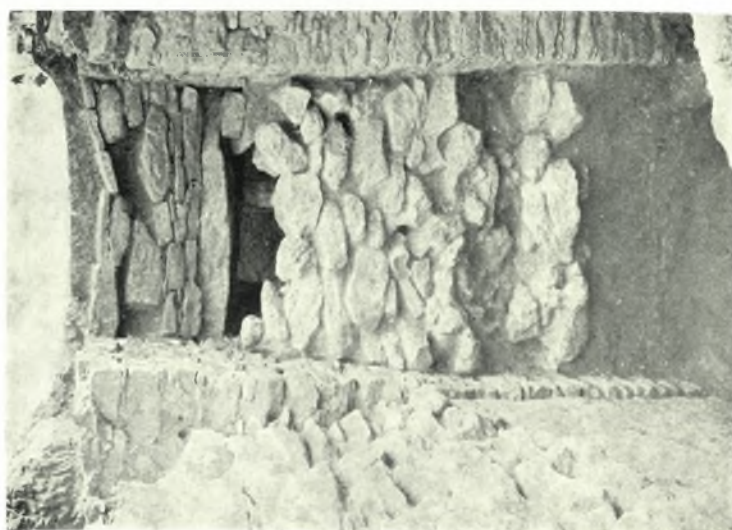

ΣΠΥΡ. ΜΑΡΙΝΑΤΟΣ



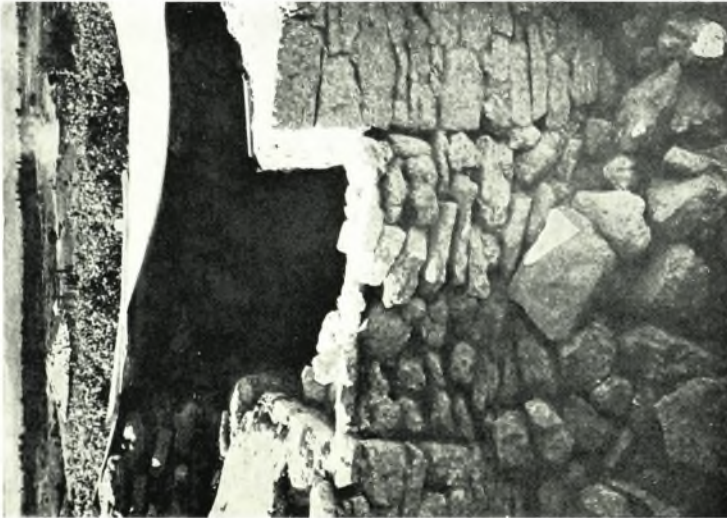

α. Ἡ πρόσοψις τάφου 2 Ρούστη. Ἡ ἔγχα τετραγώνη, εἰς ἣν κατέσταντι εὐρέθη. Τὸ ἔσπερικόν ἔκα-  
λύθη ὑπὸ πάντη στέγῃς κατὰ τὴν ἀνασκαφὴν, λόφῳ τοῦ καιροῦ, β. Μικ. περιγίψισα τοῦ τάφου 2,  
λάκκου 1. Περὶ τὸν λαμὸν μέγα διπλοῦν περιδέραιον ποικιλοχρῶμων ὑαλίνων ψήφων

ΣΠΥΡ. ΜΑΡΙΝΑΤΟΣ

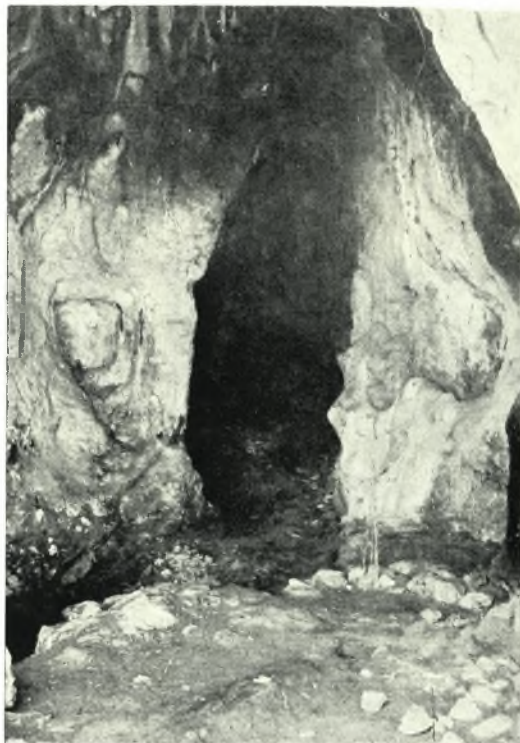

α. Ρούτση: τάφος 2, λάκκος 2. Ὁ ἀνάτατος ἀσύλητος νεκρὸς ἔφερε μεταξύ ἄλλων ἐμπίεστον ἐγχειρίδιον μετὰ ναυτίλων καὶ 13 χρυσᾶ κομβία τοῦ τελαμῶνος, β. Κουκουνάρα: Ἰδιόρρυθμος πυξίς λακωνίζοντος προφανῶς ρυθμοῦ. Ἐκ τοῦ στρώματος λατρείας τῶν νεκρῶν ἐντὸς τοῦ θολ. τάφου Γουβαλάρη 1, γ. Κορυφάσιον. Ἐσώτερον τμήμα τοῦ σπηλαίου τοῦ Νηλέως, δ. Ἀμφορεὺς ἐκ τοῦ δρόμου τοῦ τάφου 2, Ρούτση

ΣΠΥΡ. ΜΑΡΙΝΑΤΟΣ





α. «Άμφιγένεια». Ἡ ΝΑ γωνία τοῦ κυκλ. τείχους, β. Ἀσάμινθος κατὰ χώραν ἐντὸς τοῦ κτίσματος τῆς ἐπομένης εἰκόνας, γ. Κουκουνάρα. Δοκίμ. τάφρος ἀποκαλύψασα μέγα ΥΜ κτίσμα, δ. Καμπυλόγραμμον πρωτομυκ. κτίσμα, ε. Ἑλληνικὸν Μουριατάδας (Ἄμφιγένεια) ἐκ Ν. Δεξιὰ διακρίνεται ἰσχυρὸς Κυκλώπειος πύργος

ΣΠΥΡ. ΜΑΡΙΝΑΤΟΣ



α. «Άμφιγένεια», μεγαροειδές κτίσμα μετά κίονων, β. «Άμφιγένεια». Ὁ θολωτός τάφος ἐσωθεν, γ. Περιστεριά ἐκ Β. Εἰς τὸ βάθος ἢ κοίτη τοῦ Κυπαρισσήεντος, δ. Θολωτός τάφος 1 ἐκ Ν, μέ πελώριον ἀνώφλιον ( βάρους 22 τόννων ).

ΣΠΥΡ. ΜΑΡΙΝΑΤΟΣ





Περστεριά: α. Ό νεοστί αναφανείς θολ. τάφος 2 μετά την απομάκρυνση των πρώτων έπιφ. χωμάτων. Το δάπεδον εύρίσκειται εις βάθος 3 μ. ( άσκαφος εισέτι ). β. Κεραμική ΥΕ I/II εκ του τάφου 1, γ. Το μέγα κυκλικόν κτίσιμα. Δ. πλευρά, δ. Μελαμβραφές φιάλιον και αντίκειμενα εκ κέρατος ελάφου εκ του έλληνηστ. στρώματος θοσιών του τάφου I

ΣΠΥΡΟΣ ΜΑΡΙΝΑΤΟΣ



Minoische Siedlung in Messenien

NATAN VALMIN



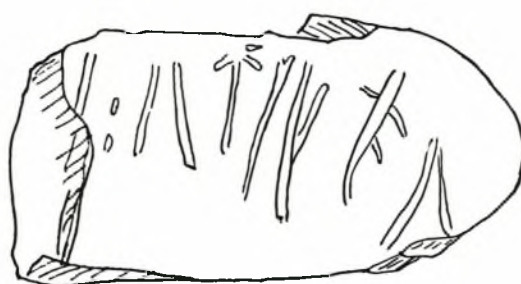

Minoische Siedlung in Messenien

NATAN VALMIN



α. Πίθοι ἐντὸς διαμερίσματος πρὸς Ν τοῦ βήματος ἀπὸ Α, β. Μερικὴ ἄποψις τοῦ ἱεροῦ βήματος μετὰ τῶν λειψάνων τῆς Ἁγίας Τραπέζης ἀπὸ ΝΑ, γ. Ἐποψις τοῦ ἱεροῦ βήματος ἀπὸ Ν

ΔΗΜ. ΠΑΛΛΑΣ



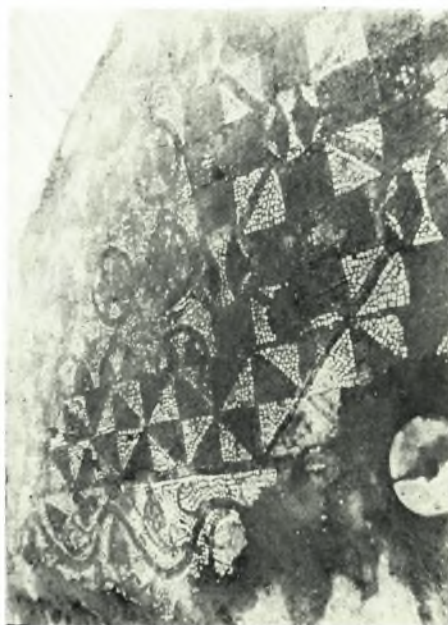

α. Ξρείτια μεταγενεστέρας ἐκκλησίας (ἀπὸ ΝΔ), β. Τεμάχια θωρακίου, γ. Ψηφιδωτὸν δάπεδον τοῦ ἱεροῦ βήματος, ἀπὸ Δ. (λεπτομέρεια), δ. Ἄπογλις τοῦ ἀμβωνοῦ ἀπὸ ΝΑ

ΔΗΜ. ΠΑΛΛΑΣ