

ΔΙΠΛΩΜΑΤΙΚΗ ΕΡΓΑΣΙΑ

ΚΕΝΤΡΟ ΘΕΑΤΡΟΥ ΣΤΗ ΔΥΤΙΚΗ ΑΤΤΙΚΗ

Ηλέκτρα Καραμιχάλη



ΕΠΙΒΛΕΨΗ: Σταύρος Βεργόπουλος
Φεβρουάριος 2000

ΠΑΝΕΠΙΣΤΗΜΙΟ ΘΕΣΣΑΛΙΑΣ, ΓΡΑΦΕΙΟ ΑΡΧΙΤΕΚΤΟΝΩΝ ΜΗΧΑΝΙΚΩΝ



ΠΑΝΕΠΙΣΤΗΜΙΟ ΘΕΣΣΑΛΙΑΣ
ΥΠΗΡΕΣΙΑ ΒΙΒΛΙΟΘΗΚΗΣ & ΠΛΗΡΟΦΟΡΗΣΗΣ
ΕΙΔΙΚΗ ΣΥΛΛΟΓΗ «ΓΚΡΙΖΑ ΒΙΒΛΙΟΓΡΑΦΙΑ»

Αριθ. Εισ.: 5481/1

Ημερ. Εισ.: 05-07-2007

Δωρεά: Συγγραφέα

Ταξιθετικός Κωδικός: ΠΤ - ΑΜ

2006

ΚΑΡ

ΚΕΝΤΡΟ ΘΕΑΤΡΟΥ ΣΤΗ ΔΥΤΙΚΗ ΑΤΤΙΚΗ

Η διπλωματική μου εργασία πραγματεύεται τη δημιουργία ενός θεατρικού συγκροτήματος στην πόλη των Μεγάρων, στη Δυτική Αττική. Σκοπός της είναι η διαμόρφωση ενός χώρου, όπου το θέατρο κατέχει τον πρωταγωνιστικό ρόλο και παράλληλα πλαισιώνεται από κτήρια με συμπληρωματικές προς αυτό λειτουργίες, δημιουργώντας τελικά ένα «θεατρικό πάρκο», ένα *Κέντρο Θεάτρου*.

Στο κτιριολογικό πρόγραμμα, εκτός από το θέατρο περιλαμβάνονται ακόμη ένα Μουσείο Θεάτρου, μια Θεατρική Βιβλιοθήκη και ένα Θεατρικό Εργαστήρι καθώς επίσης έγινε πρόβλεψη και μελέτη για το χώρο στάθμευσης των αυτοκινήτων. Η προσαρμογή τους στον χώρο και η σχέση τους τόσο με αυτόν, όσο και μεταξύ τους είχε ιδιαίτερη βαρύτητα στην τελική μορφή του θέματος, η οποία φαίνεται στα σχέδια που ακολουθούν.

Αξίζει να αναφερθεί ότι η δημιουργία του Κέντρου Θεάτρου φιλοδοξεί να αποτελέσει πόλο έλξης για τους

θεατρόφιλους κατοίκους της Δυτικής Αττικής αλλά και όσων προσδοκούν έναν εναλλακτικό τρόπο ψυχαγωγίας, ενώ μακροπρόθεσμα αναμένεται να αποτελέσει την ατμομηχανή που θα οδηγήσει την ανάπτυξη στα Μέγαρα.

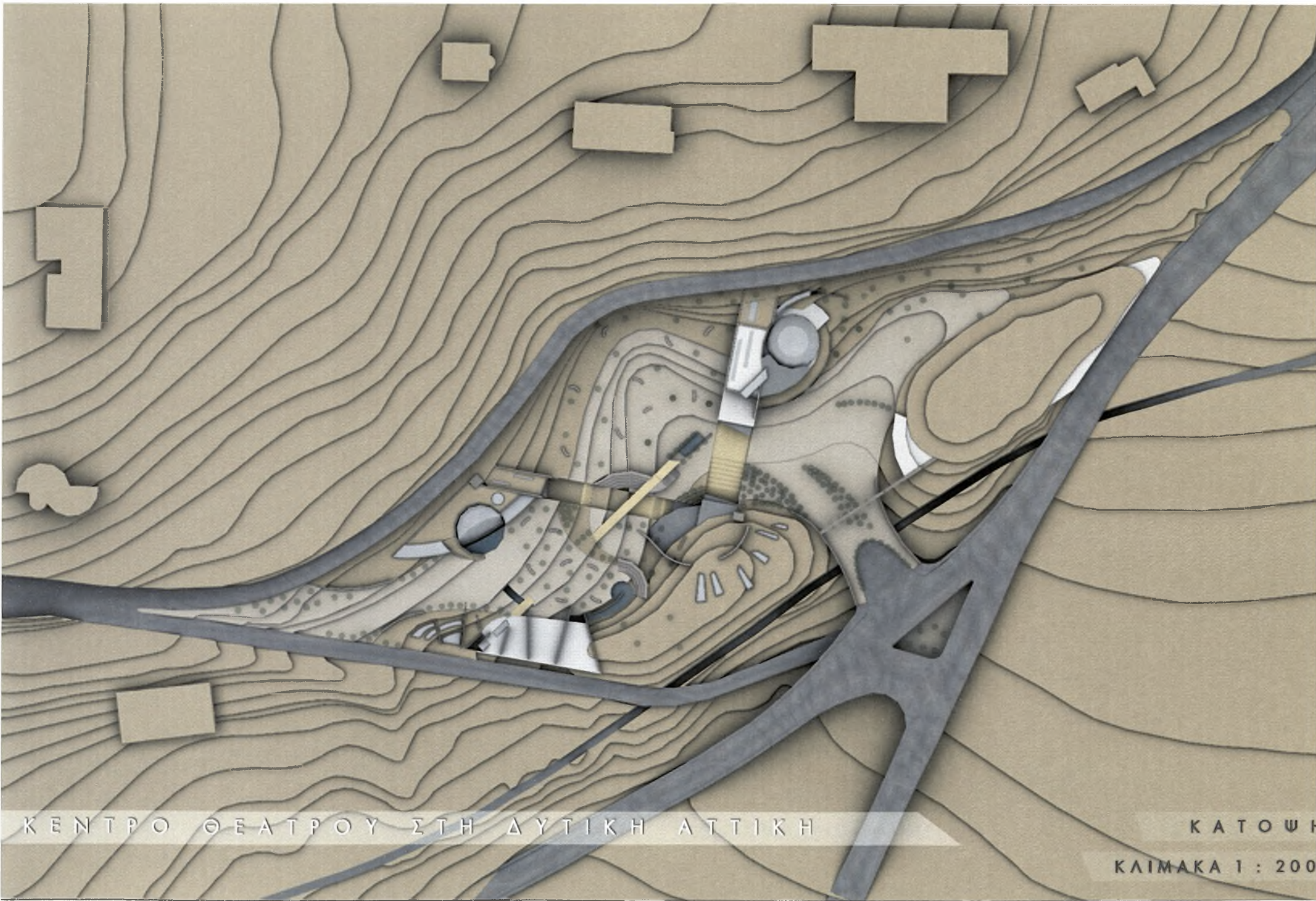

ΚΕΝΤΡΟ ΘΕΑΤΡΟΥ ΣΤΗ ΔΥΤΙΚΗ ΑΤΤΙΚΗ

ΚΑΤΩΦ
ΚΛΙΜΑΚΑ 1 : 200

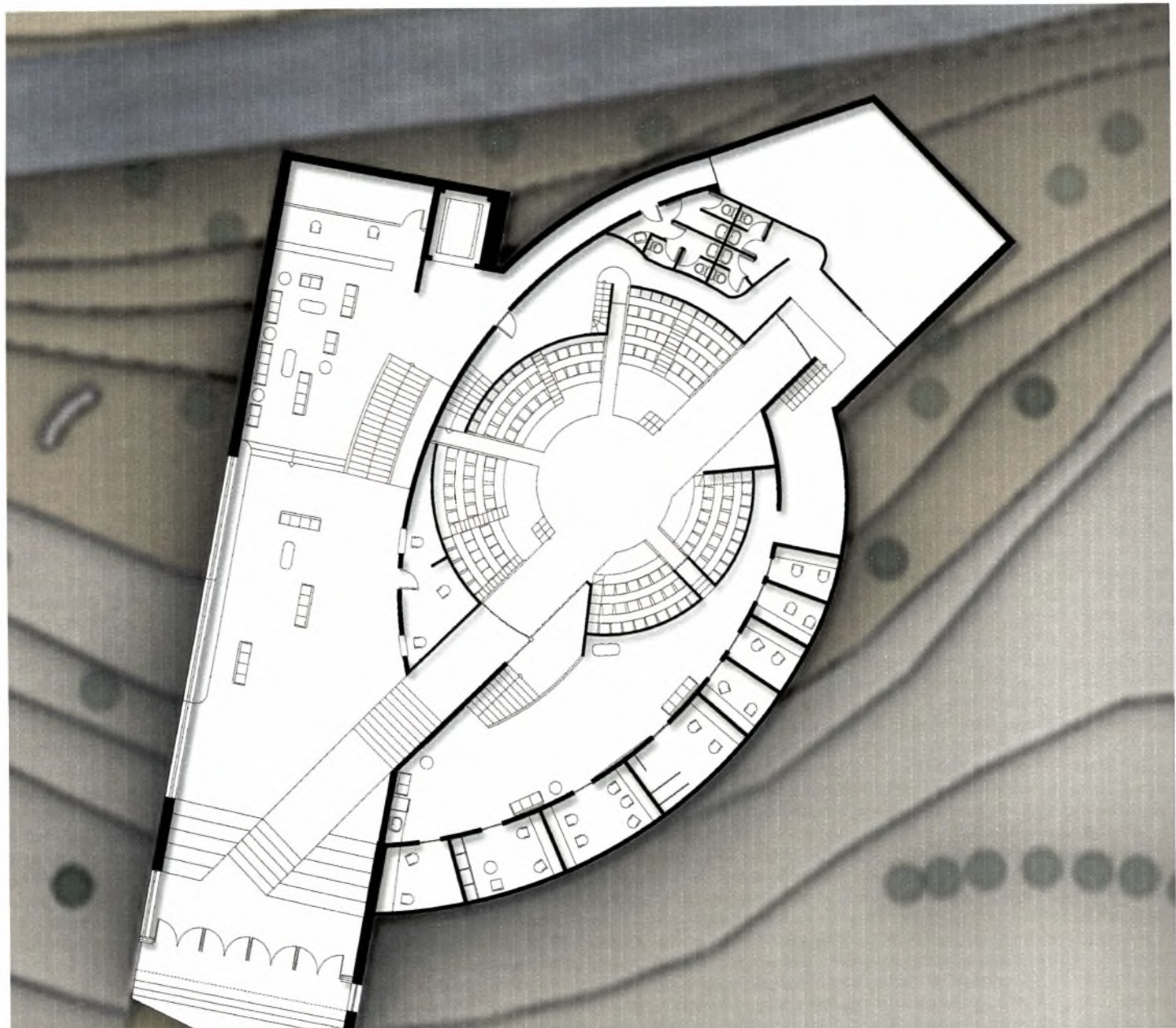

ΘΕΑΤΡΟ

ΚΑΤΩΣΗ ΙΣΟΓΕΙΟΥ

ΚΛΙΜΑΚΑ 1 : 100



Θ Ε Α Τ Ρ Ο

Κ Α Τ Ο Ψ Η Ο Ρ Ο Φ Ο Υ

Κ Λ Ι Μ Α Κ Α 1 : 1 0 0

ΜΟΥΣΕΙΟ ΘΕΑΤΡΟΥ

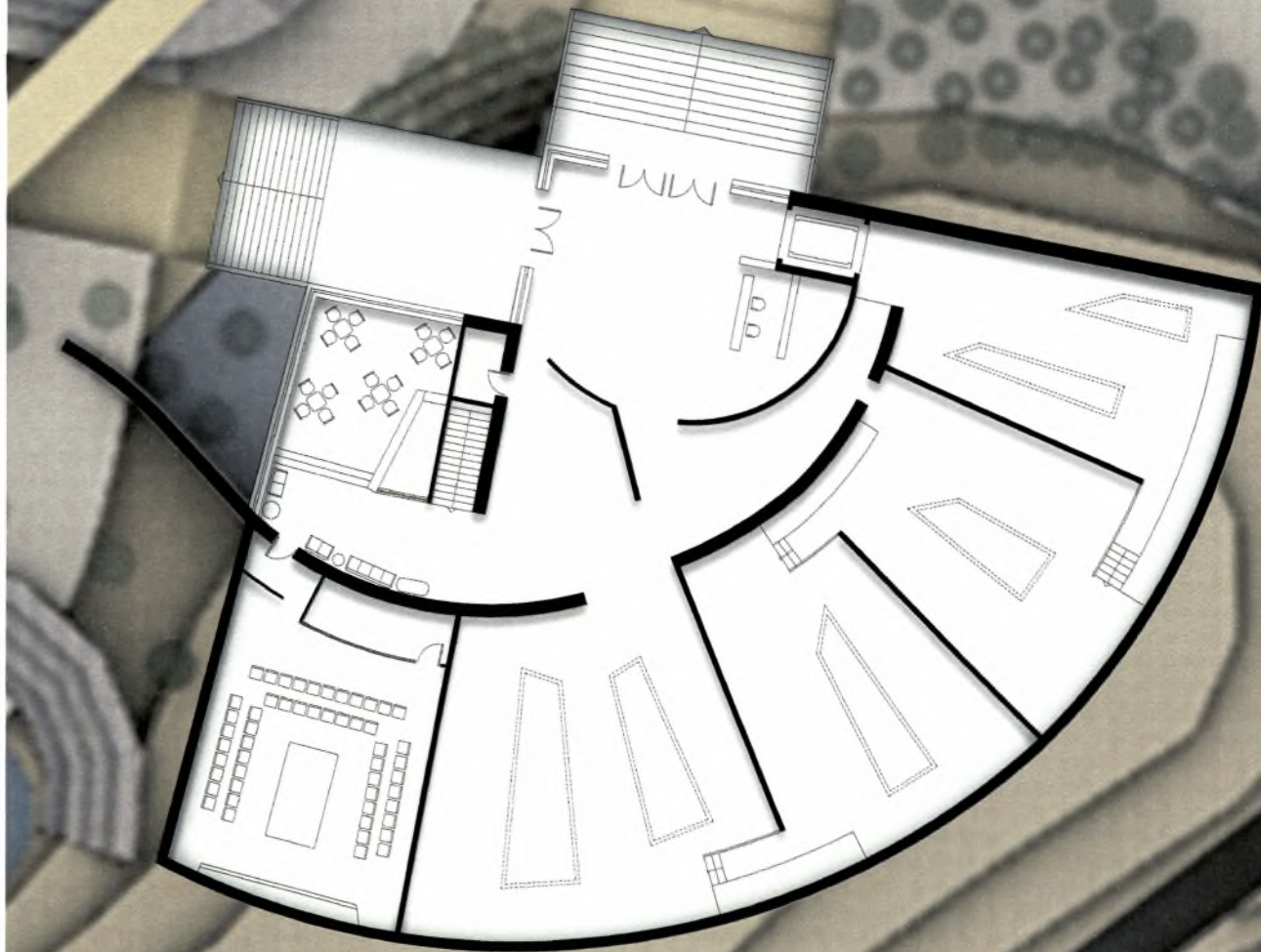

ΚΑΤΟΨΗ ΙΣΟΓΕΙΟΥ

ΚΛΙΜΑΚΑ 1 : 100

ΜΟΥΣΕΙΟ ΘΕΑΤΡΟΥ



ΚΑΤΩΨΗ ΥΠΟΓΕΙΟΥ

ΚΛΙΜΑΚΑ 1 : 100

ΚΑΤΟΨΗ ΟΡΟΦΟΥ

ΚΛΙΜΑΚΑ 1 : 100

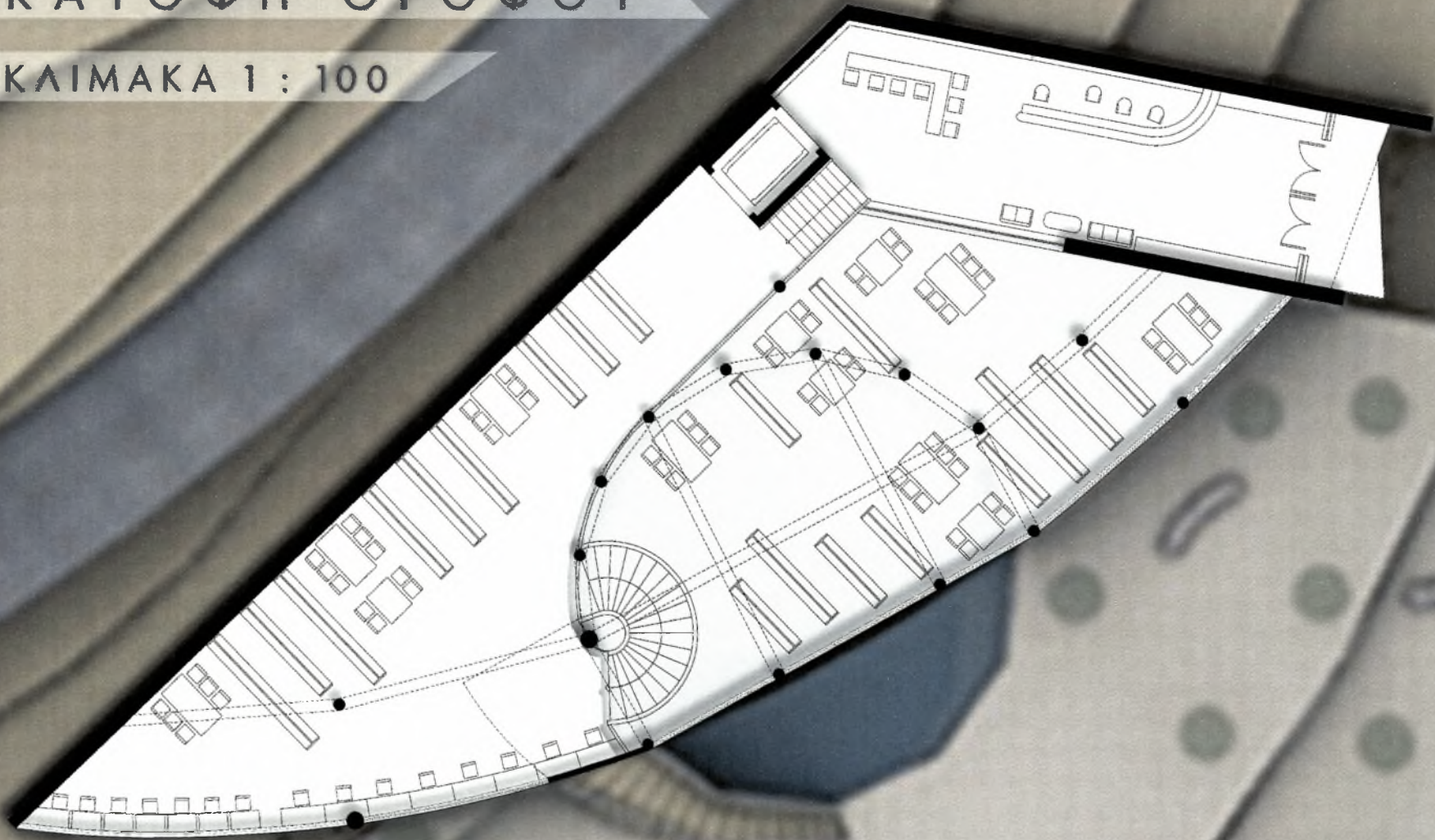

ΘΕΑΤΡΙΚΗ ΒΙΒΛΙΟΘΗΚΗ

ΚΑΤΩΨΗ ΙΣΟΓΕΙΟΥ

ΚΛΙΜΑΚΑ 1 : 100

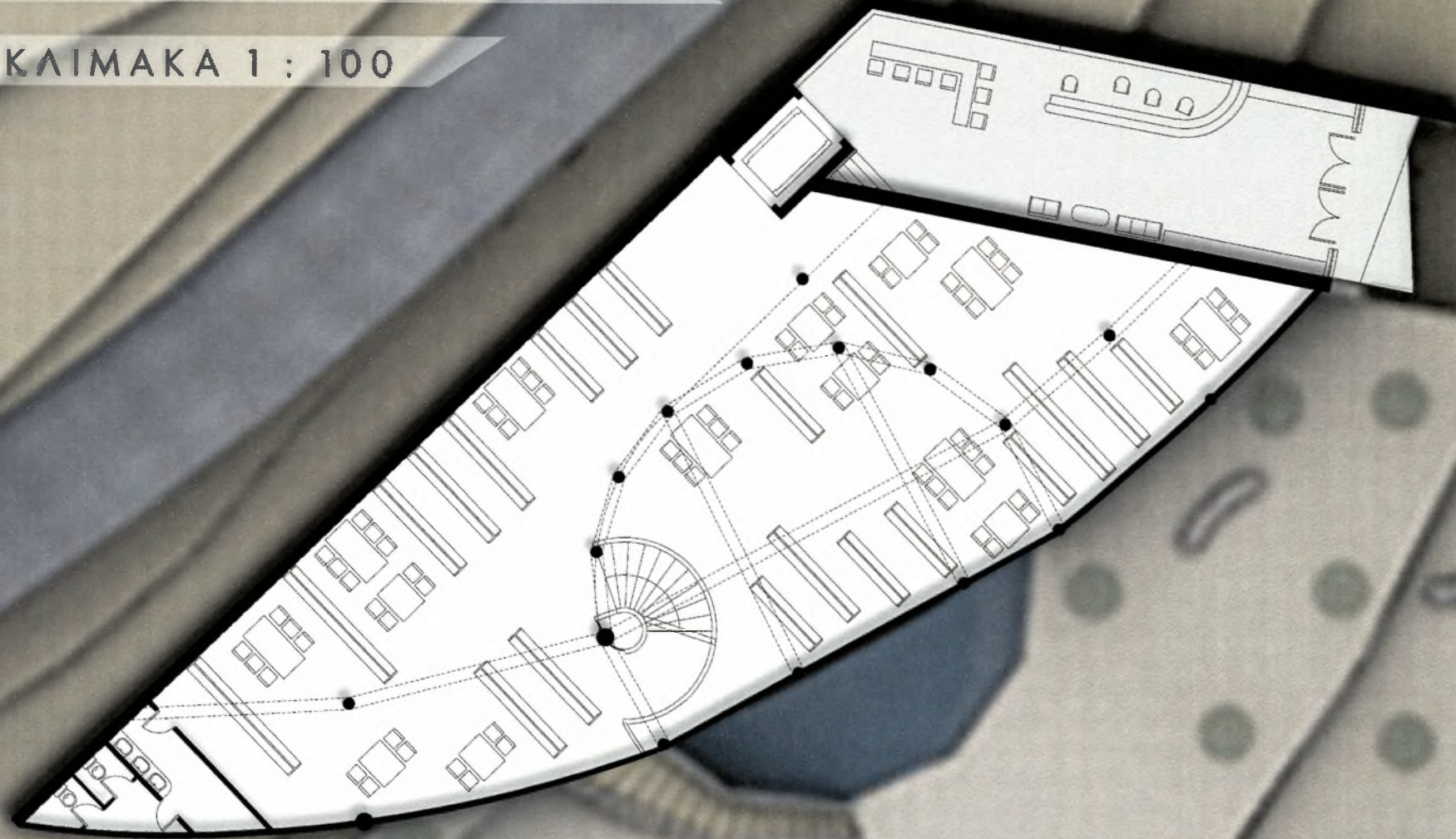

ΘΕΑΤΡΙΚΗ ΒΙΒΛΙΟΘΗΚΗ

ΘΕΑΤΡΙΚΟ ΕΡΓΑΣΤΗΡΙ

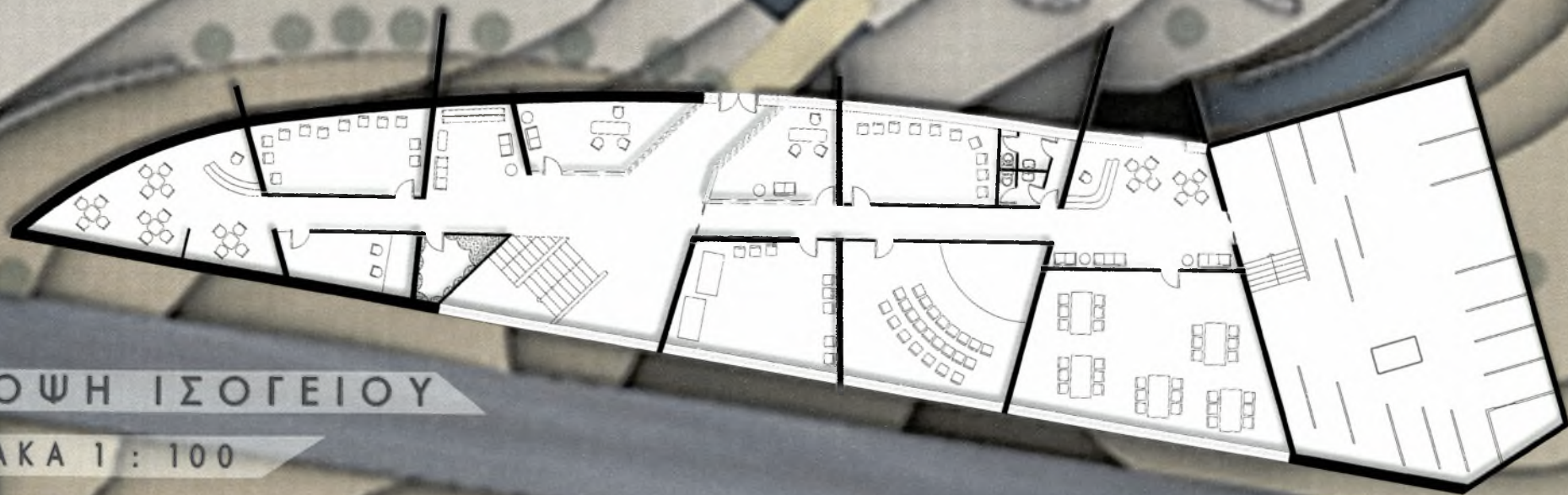

ΚΑΤΟΨΗ ΙΣΟΓΕΙΟΥ

ΚΛΙΜΑΚΑ 1 : 100

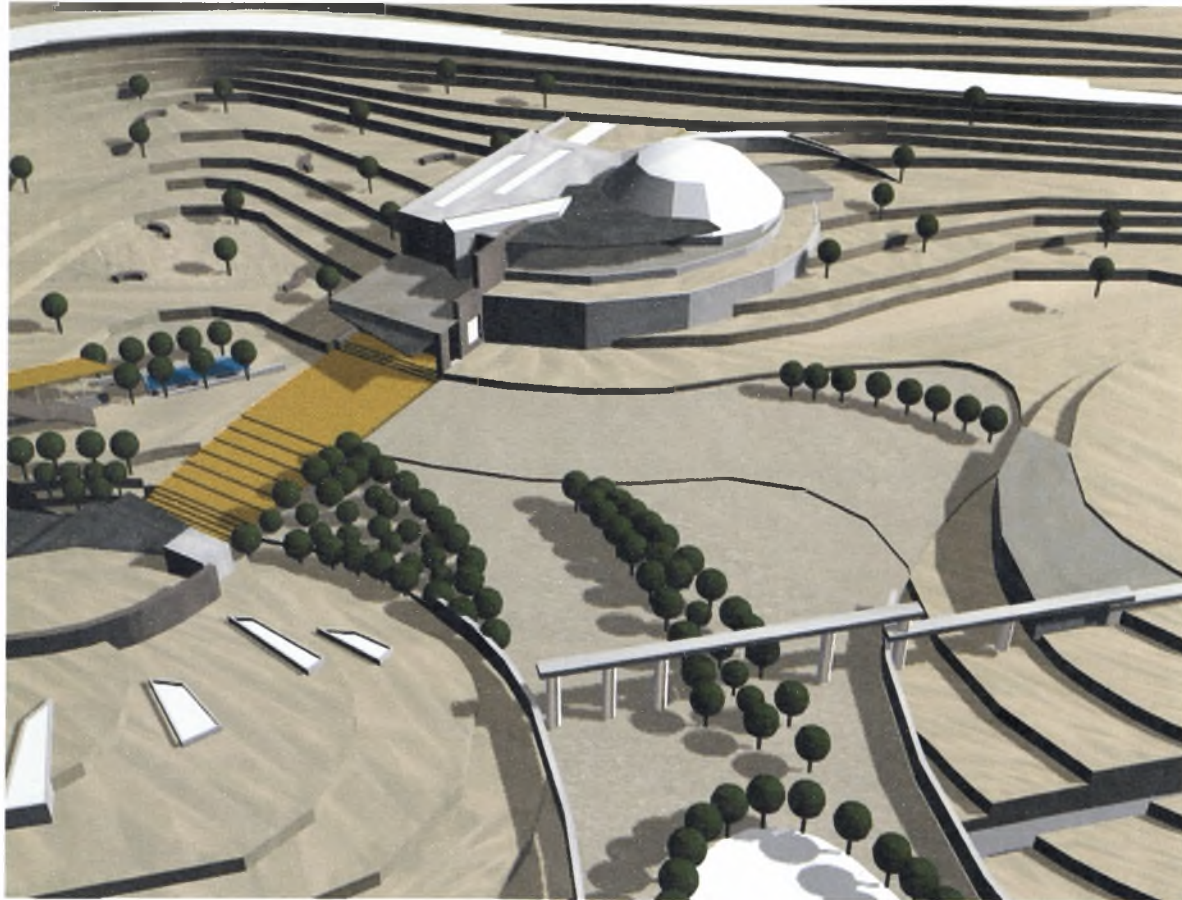

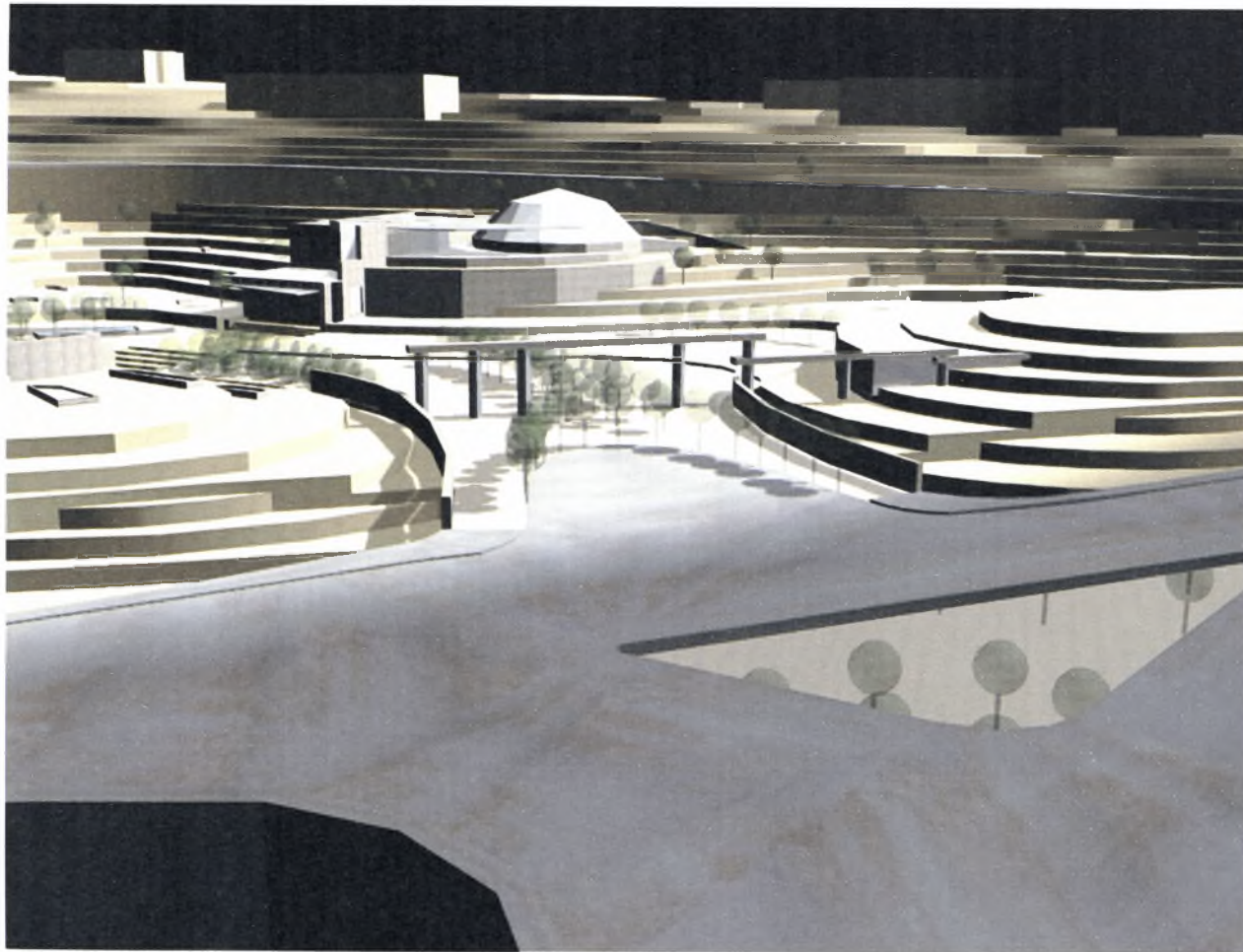

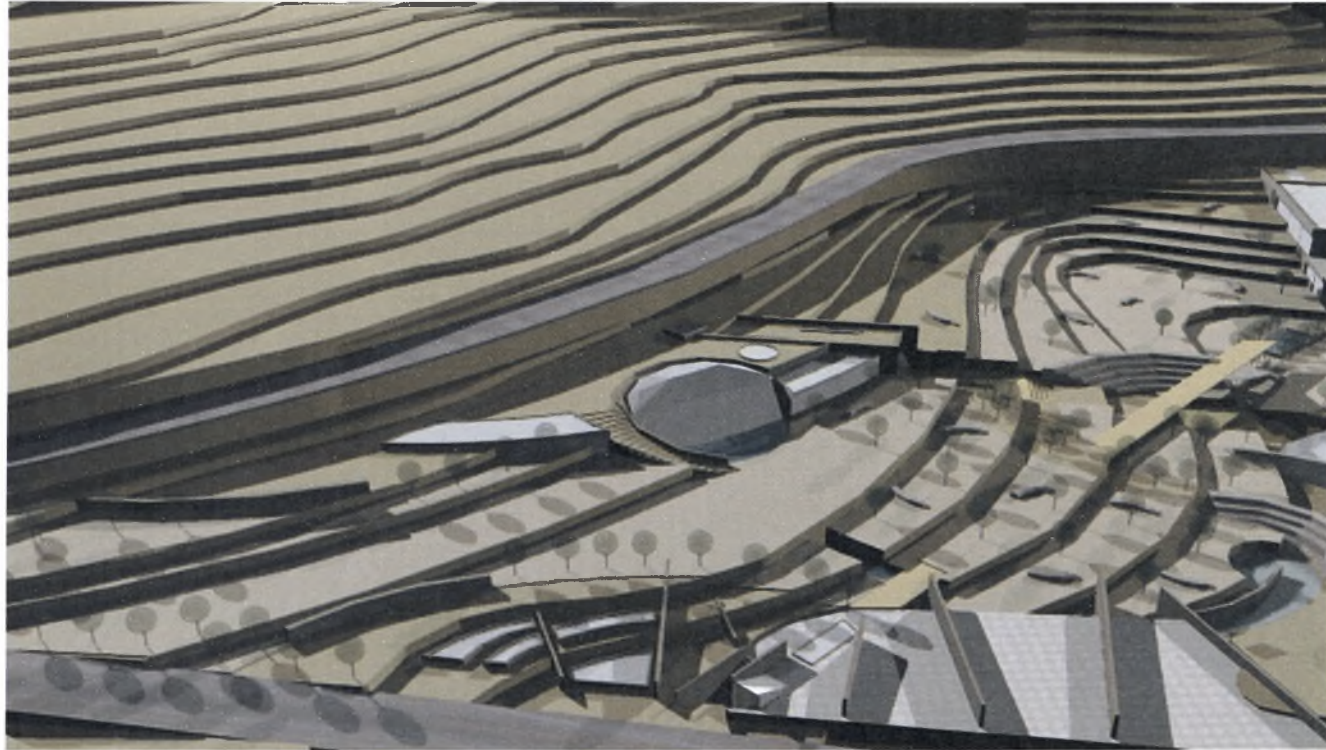

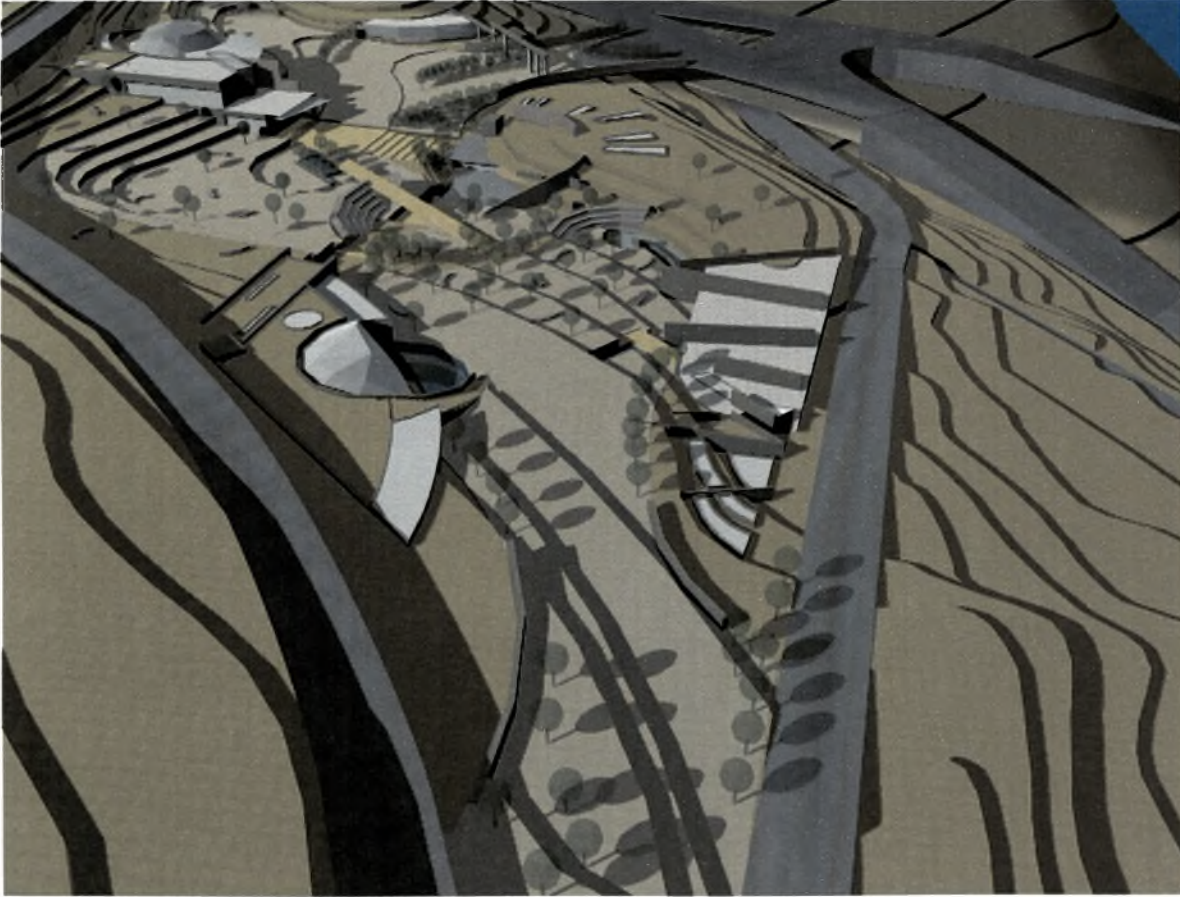

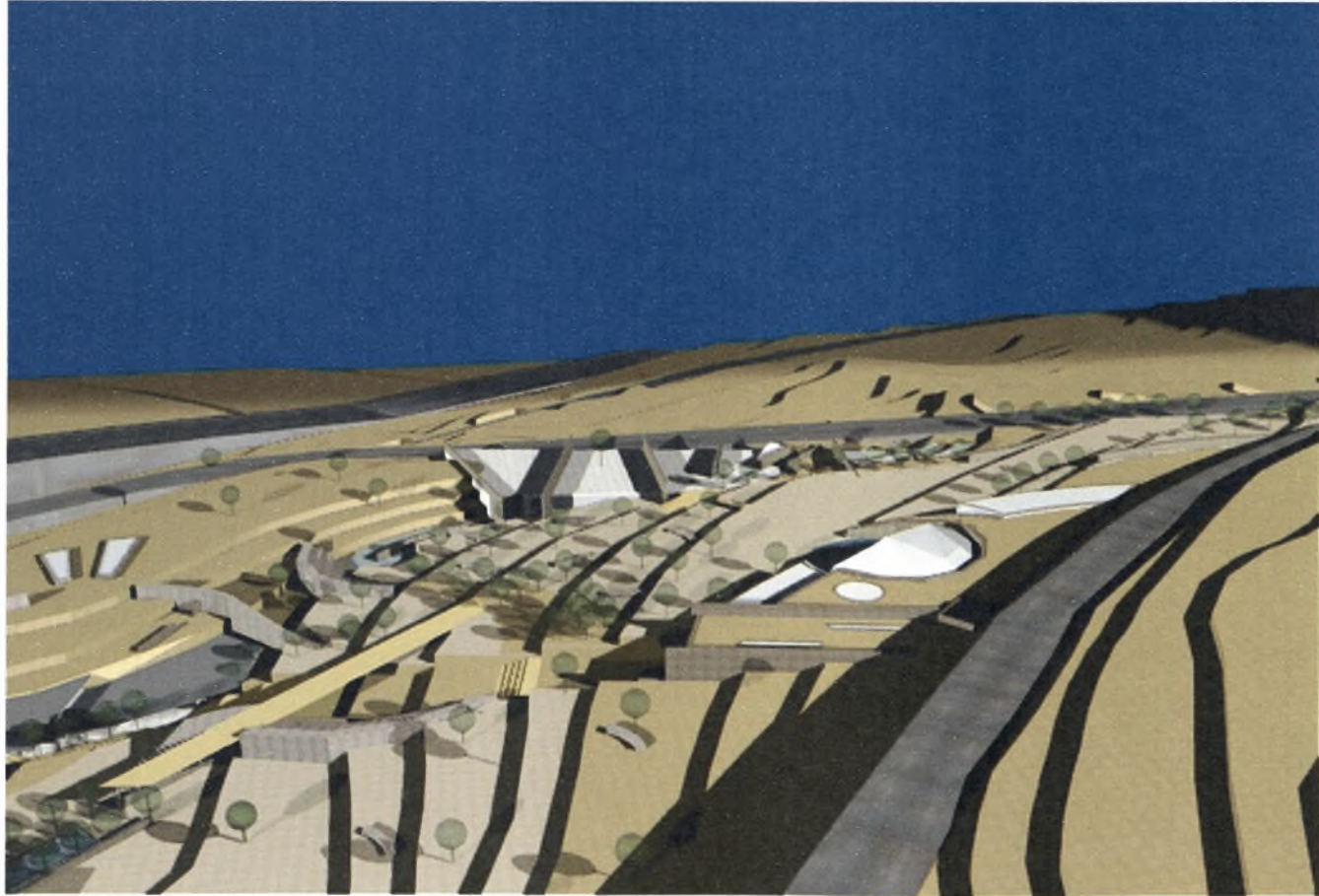



ΠΑΝΕΠΙΣΤΗΜΙΟ
ΘΕΣΣΑΛΙΑΣ



004000085274

