

**ΣΧΕΔΙΑΣΜΟΣ ΚΑΙ ΠΡΟΤΑΣΗ ΑΝΑΠΛΑΣΗΣ ΤΟΥ ΠΡΟΣΚΟΠΙΚΟΥ
ΚΑΤΑΦΥΓΙΟΥ “ΚΕΝΤΑΥΡΟΣ” ΣΤΑ ΧΑΝΙΑ ΠΗΛΙΟΥ**

**ΑΝΑΣΤΑΣΙΑ ΜΠΟΥΜΠΟΥΛΟΥΔΗ
ΘΕΟΚΛΗΣ ΚΑΝΑΡΕΛΗΣ (ΕΠΙΒΛΕΠΩΝ)**

**ΠΑΝΕΠΙΣΤΗΜΙΟ ΘΕΣΣΑΛΙΑΣ
ΠΟΛΥΤΕΧΝΙΚΗ ΣΧΟΛΗ
ΤΜΗΜΑ ΑΡΧΙΤΕΚΤΟΝΩΝ ΜΗΧΑΝΙΚΩΝ
ΒΟΛΟΣ ΙΟΥΝΙΟΣ 2020**

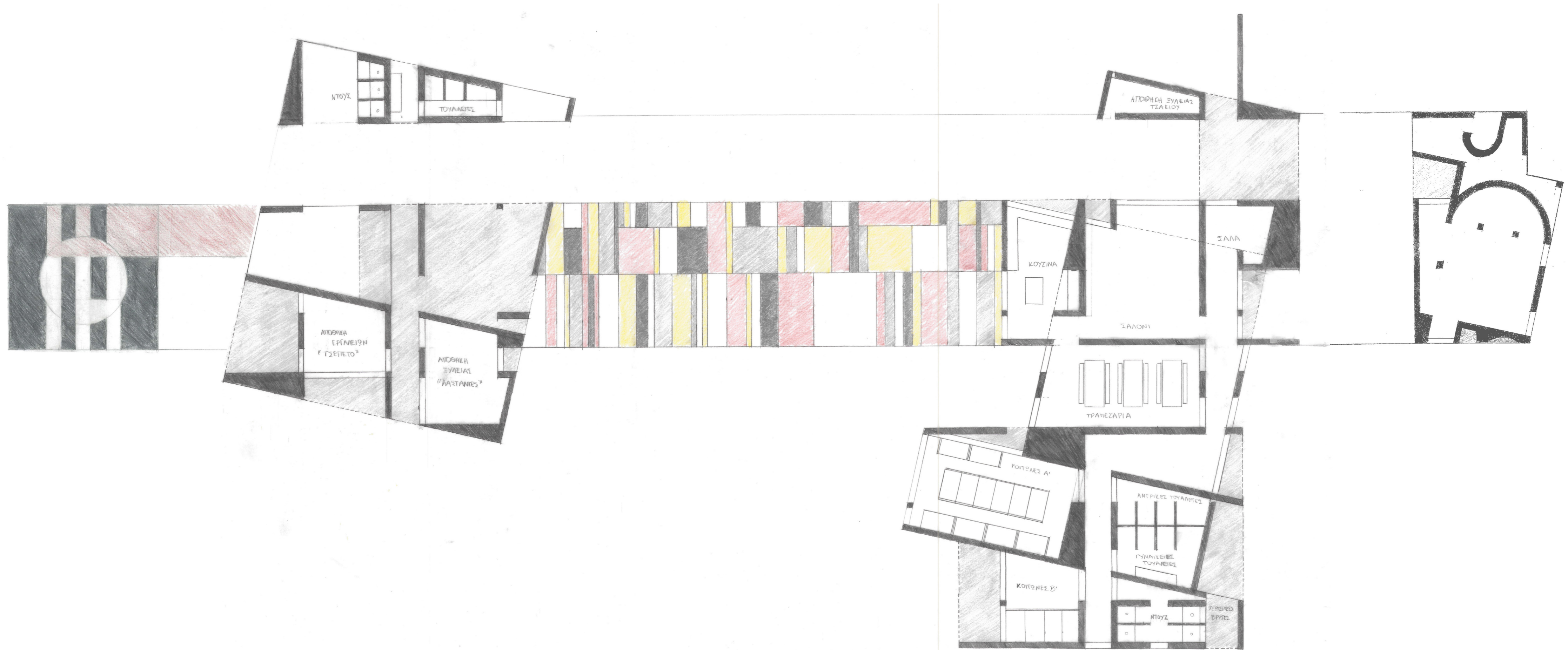





ΠΕΡΙΛΗΨΗ

Ο **προσκοπισμός** είναι μια εθελοντική, μη πολιτική, μη κομματική, παιδαγωγική και παγκόσμια κίνηση, για νέους και μεγάλους ανθρώπους, ανοικτή σε όλους, χωρίς διάκριση καταγωγής, φυλής ή πίστης, με σκοπό να συμβάλλει στην ανάπτυξη των νέων σωματικά, διανοητικά, κοινωνικά και πνευματικά μέσω της αλληλεκπαίδευσης με έμφαση στην υπαίθρια ζωή. Ως αποτέλεσμα η κοινωνία αποκτά άξιους, χρήσιμους, ηθικούς και υπεύθυνους πολίτες.

Συνολικά στην Ελλάδα υπάρχουν 18 προσκοπικά κατασκηνωτικά κέντρα. Η επιλογή της περιοχής κατασκευής των κέντρων γίνεται με βάση την ευελιξία πρόσβασης σε δασικά μονοπάτια, την κοντινή απόσταση από ιατρικό κέντρο και το χαρακτήρα επιβίωσης στη φύση στον οποίο βασίζεται η προσκοπική κίνηση.

Η χρήση αυτών των καταφυγίων μπορεί να γίνει εξίσου από πρόσκοπους και μη πρόσκοπους καθ' όλη τη διάρκεια του χρόνου. Τα κατασκηνωτικά - εκπαιδευτικά κέντρα πρέπει να είναι τα ορμητήρια από όπου θα πρέπει να παίζεται και να ξεκινάει το Προσκοπικό παιχνίδι στο φυσικό του χώρο, την ύπαιθρο.

Στα Χάνια Πηλίου βρίσκεται το παραδοσιακό Προσκοπικό κατασκηνωτικό και εκπαιδευτικό κέντρο «Κένταυρος». Το κατασκηνωτικό κέντρο χτίστηκε και διαμορφώθηκε με την φροντίδα πολλών Προσκόπων της Περιφέρειας Μαγνησίας μέχρι σήμερα.

Έχει την δυνατότητα να στεγάσει άνετα δύο κατασκηνώσεις τμημάτων. Μια στον υπαίθριο χώρο με όλα τα απαραίτητα κτίσματα, τουαλέτες, τραπεζαρία, κουζίνα, χώρος πυράς, υπαίθριος βατός χώρος σκηνών και μια στο στεγασμένο χώρο του κεντρικού κτιρίου εξοπλισμένο επίσης και αυτό με όλους τους απαραίτητους χώρους για κατασκήνωση, τουαλέτες, ντουζ, τραπεζαρία, κουζίνα και 2 χώρους ύπνου. Το κέντρο αυτό, την περίοδο του χειμώνα είναι ικανό να φιλοξενήσει 30 άτομα ενώ το καλοκαίρι με τη χρήση και του εξωτερικού χώρου έχει τη δυνατότητα να φιλοξενήσει μέχρι 70 άτομα.

Τα παρόντα κτίρια του κατασκηνωτικού κέντρου παρ'όλες τις ανέσεις τους, αντιμετωπίζουν σοβαρά οικοδομικά προβλήματα.

Η παρούσα διπλωματική εργασία παραθέτει την πρόταση ανάπλασης του Προσκοπικού Κατασκηνωτικού Κέντρου «Κένταυρος» στα Χάνια Πηλίου, με σκοπό τη βελτιστοποίηση των λειτουργιών του. Μετά από προσωπική επιτόπια έρευνα στο χώρο αλλά και μελέτη, αποφασίστηκε η αναδιαμόρφωση του Κέντρου για την καλύτερη εξυπηρέτηση των αναγκών των φιλοξενούμενων.

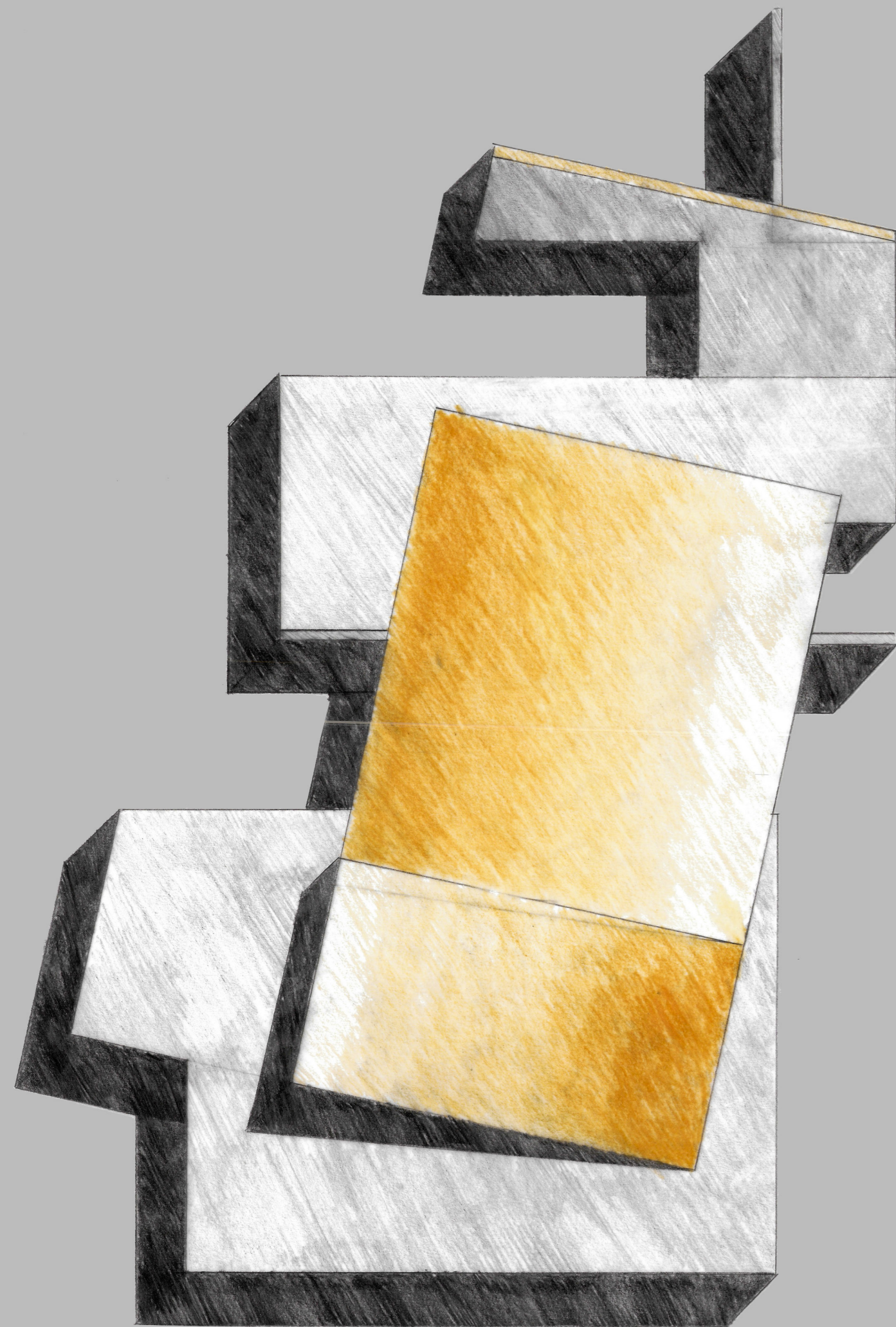

ABSTRACT

Scouting is a voluntary, non-political, non-partisan, pedagogical and global movement, for young and old people, open to all, without distinction of origin, race or faith, in order to contribute to the development of young people physically, mentally, socially and spiritually, through mutual education with an emphasis on outdoor life. As a result, society acquires worthy, useful, moral and responsible citizens.

There are a total of 18 scout camps in Greece. The choice of the construction area of the centers is based on the flexibility of access to forest paths, the close distance from a medical center and the character of survival in nature on which scout movement is based.

These shelters can be used by both scouts and non-scouts throughout the year. The camps - educational centers must be the bases from where the Scouting game should be played and started in its natural space, the countryside.

The traditional Scout Camp and training center "Centaur" is located in Chania, Pelion. The camp center was built and formed with the care of many Scouts of the Region of Magnesia until today.

It has the ability to comfortably accommodate two department camps. One in the outdoor area with all the necessary buildings, toilets, dining room, kitchen, fire area, outdoor walkable tent area and one in the covered area of the main building also equipped with all the necessary areas for camping, toilets, showers, dining, dining, kitchen and 2 sleeping areas. This center, in the winter period is able to accommodate 30 people while in the summer with the use of outdoor space it has the capacity to accommodate up to 70 people.

The current buildings of the camp center, despite their amenities, are facing serious construction problems.

This dissertation lists the proposal for the renovation of the Scout Camp Center "Centaur" in Chania, Pelion, in order to optimize its operations. After personal on-site research and study, it was decided to restructure the Center to better serve the needs of the guests.



Ο Προσκοπισμός είναι μια εθελοντική, μη πολιτική, μη κομματική, παιδαγωγική και παγκόσμια κίνηση, για νέους και μεγάλους ανθρώπους, ανοικτή σε όλους, χωρίς διάκριση καταγωγής, φυλής ή πίστης, με σκοπό να συμβάλλει στην ανάπτυξη των νέων σωματικά, διανοητικά, κοινωνικά και πνευματικά μέσω της αλληλεπαιδείωσης με έμφαση στην υπαίθρια ζωή. Ως αποτέλεσμα η κοινωνία αποκτά άξιους, χρήσιμους, ηθικούς και υπεύθυνους πολίτες. Η Κίνηση δημιουργήθηκε από το Λόρδο Μπέηντεν Πάουελ το 1908 και στην Ελλάδα υδρήθηκε το 1910 από τον Αθανάσιο Λευκαδίτη. Σήμερα, υπάρχουν πάνω από 40 εκατομμύρια Πρόσκοποι σε 217 χώρες και περιοχές της γης και η κίνηση συνεργάζεται με όλους τους διεθνείς Οργανισμούς, ιδιαίτερα με αυτούς που έχουν σχέση με την εκπαίδευση, την υγεία, την βελτίωση των συνθηκών ζωής των παιδιών και των νέων ανθρώπων, καθώς και την προστασία του περιβάλλοντος. Η Προσκοπική Κίνηση απασχολεί παιδιά, εφήβους και νέους από 7 μέχρι 26 ετών, που χωρίζονται σε τέσσερις Κλάδους ανάλογα με την ηλικία τους.

- Λυκόπουλα από 7 έως 11 ετών
- Πρόσκοποι από 11 έως 15 ετών
- Ανιχνευτές από 15 έως 18 ετών
- Προσκοπικό Δίκτυο από 18 έως 26 ετών

Και οι τέσσερις Κλάδοι λειτουργούν με την επίβλεψη και την ευθύνη εκπαιδευμένων ενηλίκων εθελοντών που τους βοηθούν ν' ανακαλύπτουν τις κλίσεις και τα ενδιαφέροντά τους και να διαπαιδαγωγούνται στη συνεργασία και την υπευθυνότητα.

Στους ενήλικους εθελοντές, μέσω της ενασχόλησής τους με τους Προσκόπους αλλά και την εκπαίδευση που λαμβάνουν, δίνεται η δυνατότητα να αναπτύξουν ικανότητες και δεξιότητες που θα τους είναι χρήσιμες ακόμα και στην επαγγελματική τους πορεία. Μεταξύ άλλων αποκτούν ικανότητες όπως ηγεσία, επικοινωνία, συνεργασία, ικανότητες λήψης αποφάσεων, αλλά και χαρακτηριστικά όπως :

- Αναλυτική σκέψη
- Συνθετική σκέψη
- Ευελιξία - προσαρμοστικότητα
- Αποφασιστικότητα
- Δημιουργικότητα
- Συνεργατικότητα
- Αυτοέλεγχος
- Ικανότητα ανάπτυξης διαπροσωπικών σχέσεων
- Οργανωτικότητα
- Προγραμματισμός
- Ικανότητα διοίκησης ομάδων

Η πρώτη κατασκήνωση έλαβε μέρος πριν την επίσημη έγκριση της κίνησης, από την 1η έως τις 8 Αυγούστου 1907 στο Κατασκηνωτικό Κέντρο του νησιού Μπράουνσι της νότιας Αγγλίας. Το 1920 γίνεται το 1ο παγκόσμιο Jamboree (Παγκόσμια Κατασκήνωση) στο Λονδίνο με συμμετοχή και της Ελλάδας. Το 1950 γίνεται το 1ο Πανελλήνιο Jamboree στο Διόνυσο της Αττικής και το 1963 πραγματοποιείται στο Μαραθώνα το 11ο Παγκόσμιο Jamboree με τη συμμετοχή 15.000 προσκόπων από 90 χώρες. Ταυτόχρονα πραγματοποιούνται συνέδρια και συναντήσεις για την εκπαίδευση των ενηλίκων μελών σε Κατασκηνωτικά Κέντρα.

Στην Ευρωπαϊκή Προσκοπική περιοχή υπάρχει το δίκτυο των Προσκοπικών Κέντρων με πάνω από 200 κέντρα σε όλες τις χώρες, ενώ στην Ελβετία λειτουργεί το Διεθνές Προσκοπικό Κέντρο στο Kandersteg.

Συνολικά στην Ελλάδα υπάρχουν 18 προσκοπικά κατασκηνωτικά κέντρα. Η επιλογή της περιοχής κατασκευής των κέντρων γίνεται με βάση την ευελιξία πρόσβασης σε δασικά μονοπάτια, την κοντινή απόσταση από ιατρικό κέντρο και το χαρακτήρα επιβίωσης στη φύση στον οποίο βασίζεται η προσκοπική κίνηση.

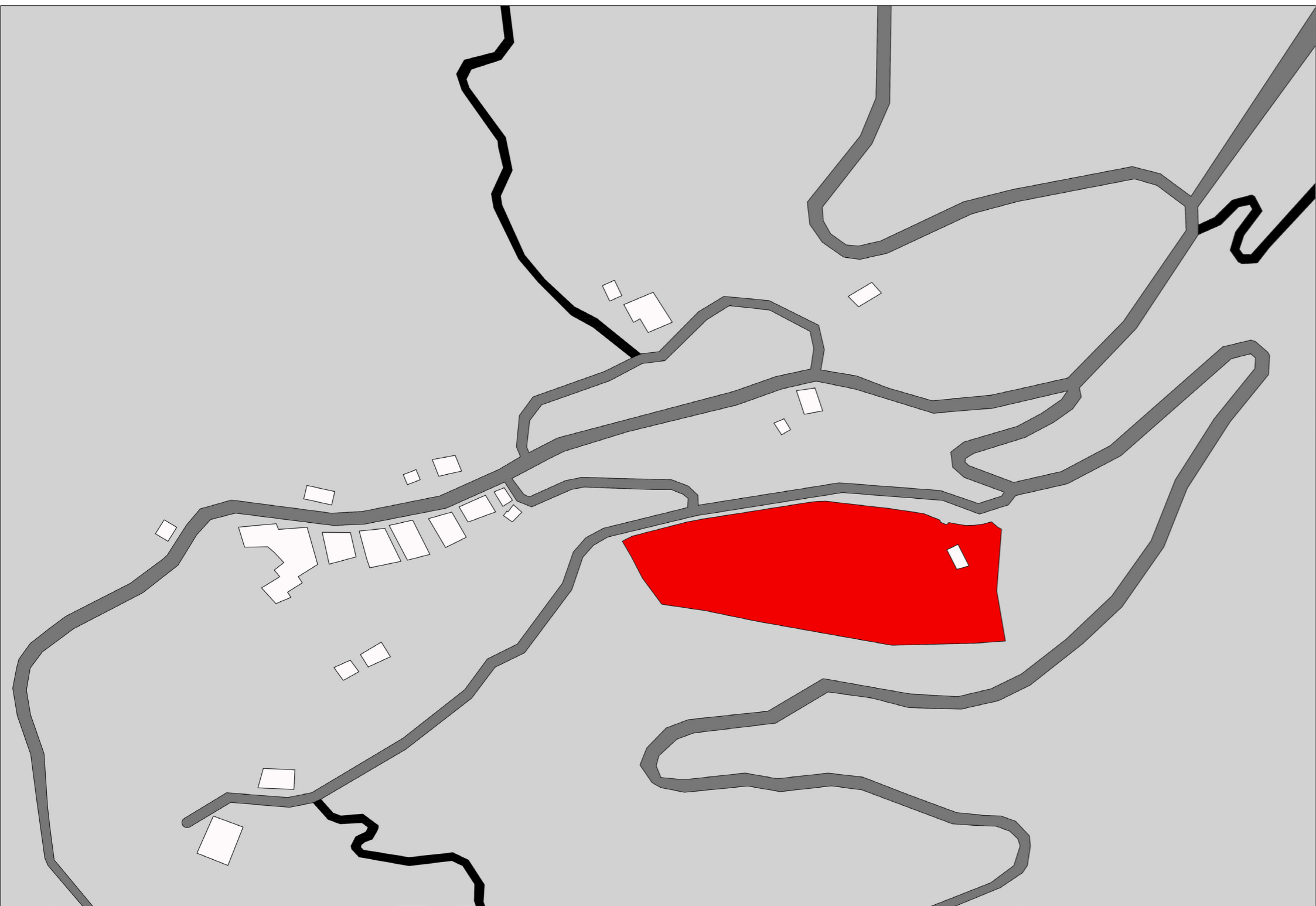

Η χρήση αυτών των καταφυγίων μπορεί να γίνει εξίσου από πρόσκοπους και μη πρόσκοπους καθ'όλη τη διάρκεια του χρόνου. Τα κατασκηνωτικά - εκπαιδευτικά κέντρα πρέπει να είναι τα ορμητήρια από όπου θα πρέπει να παίζεται και να ξεκινάει το Προσκοπικό παιχνίδι στο φυσικό του χώρο, την ύπαιθρο. Κάποιες από τις απαραίτητες κατασκευές αποθήκευσης και λειτουργίας, για τις θερινές προσκοπικές κατασκινώσεις, όπως αποθηκευτικός χώρος για τον εξοπλισμό, τραπεζαρία και μαγειριό κατασκευάζονται από τους ίδιους τους κατασκηνωτές, καθώς αυτό αποτελεί μέρος της εκπαίδευσής τους και της διαβίωσης στη φύση. Οι κατασκευές αυτές γίνονται από μία συγκεκριμένη ξυλεία, λεπτούς κορμούς καστανιάς, που υπάρχουν σε κάθε κατασκηνωτικό κέντρο.

Η Κατασκήνωση για τους Προσκόπους είναι ένα πάρα πολύ σημαντικό κομμάτι, καθώς όλα όσα μαθαίνουν τα παιδιά κατά τη διάρκεια της χρονιάς έρχεται η ώρα να τα πράξουν από την αρχή.

Στα Χάνια Πηλίου βρίσκεται το παραδοσιακό Προσκοπικό κατασκηνωτικό και εκπαιδευτικό κέντρο «Κένταυρος». Χτισμένο ανάμεσα στις καστανιές και οξιές χαρίζοντας του μια καταπληκτική ομορφιά. Το κατασκηνωτικό κέντρο χτίστηκε και διαμορφώθηκε με την φροντίδα πολλών Προσκόπων της Περιφέρειας Μαγνησίας μέχρι σήμερα.

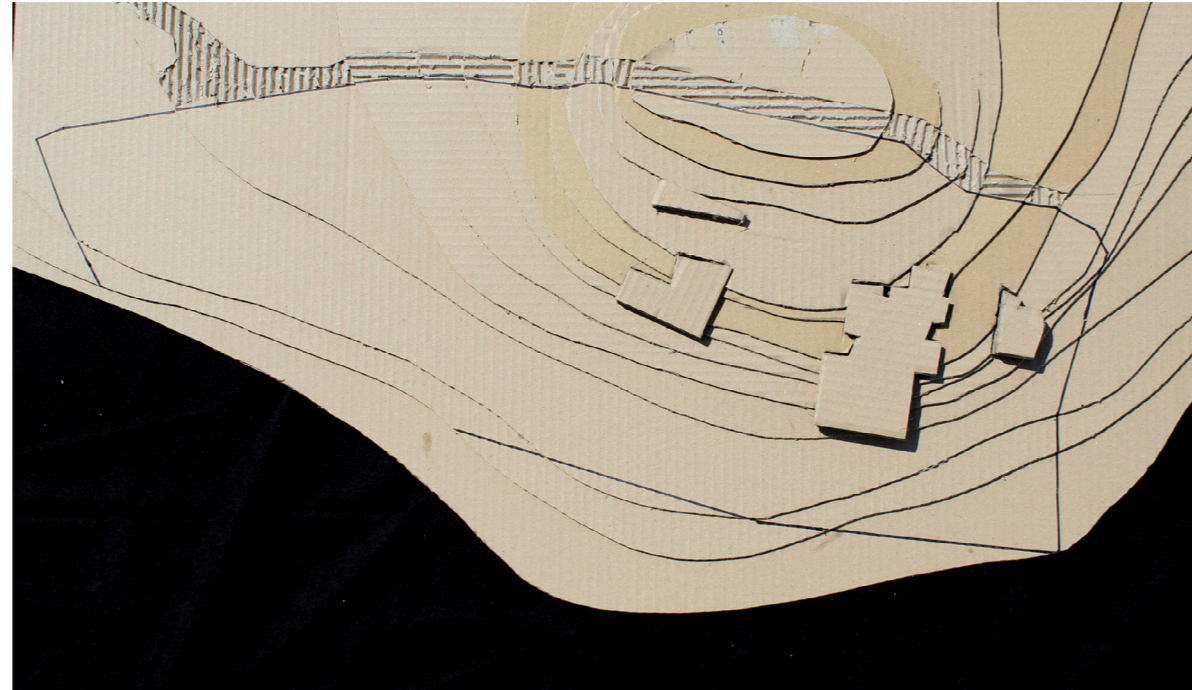
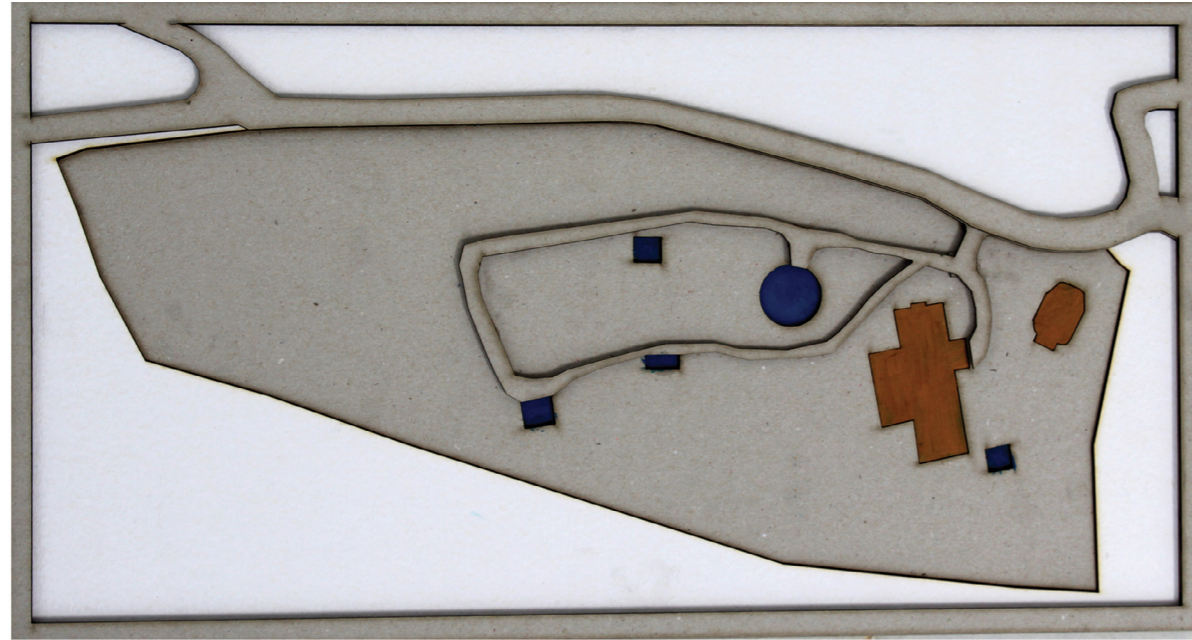

Ο χώρος έχει την δυνατότητα να στεγάσει άνετα δύο κατασκηνώσεις τμημάτων. Μια στον υπαίθριο χώρο με όλα τα απαραίτητα κτίσματα, τουαλέτες, τραπεζαρία, κουζίνα, χώρος πυράς, υπαίθριος βατός χώρος σκηρών και μια στο στεγασμένο χώρο του κεντρικού κτιρίου εξοπλισμένο επίσης και αυτό με όλους τους απαραίτητους χώρους για κατασκήνωση, τουαλέτες, ντουζ, τραπεζαρία, κουζίνα και 2 χώρους ύπνου. Το κέντρο αυτό, την περίοδο του χειμώνα είναι ικανό να φιλοξενήσει 30 άτομα ενώ το καλοκαίρι με τη χρήση και του εξωτερικού χώρου έχει τη δυνατότητα να φιλοξενήσει μέχρι 70 άτομα.

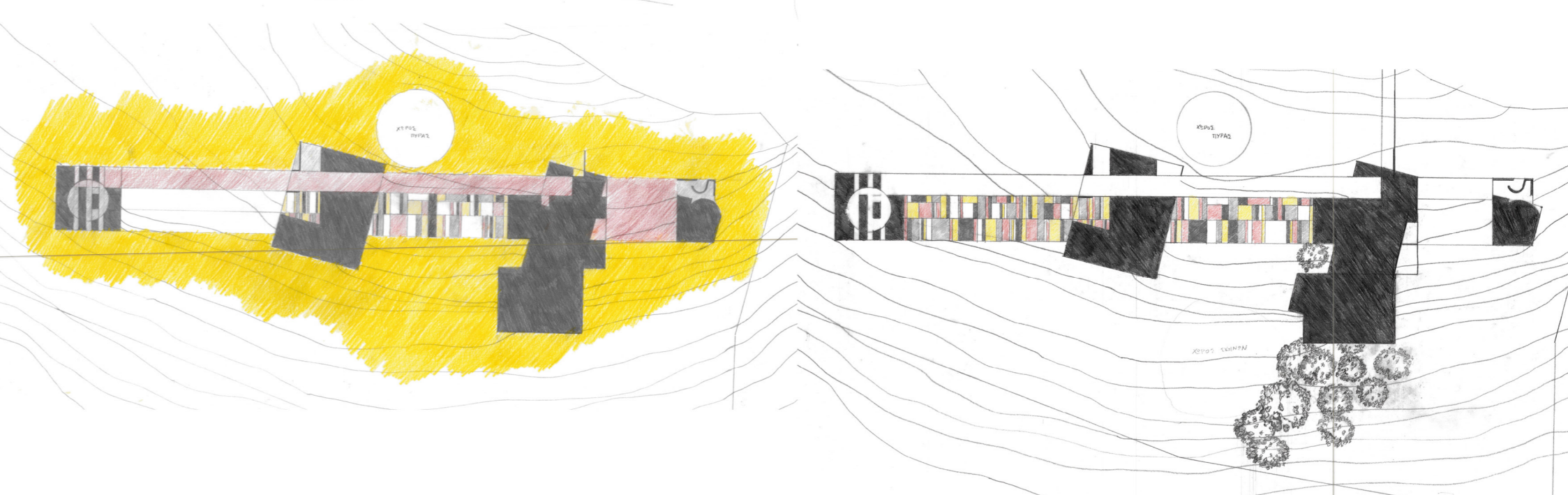
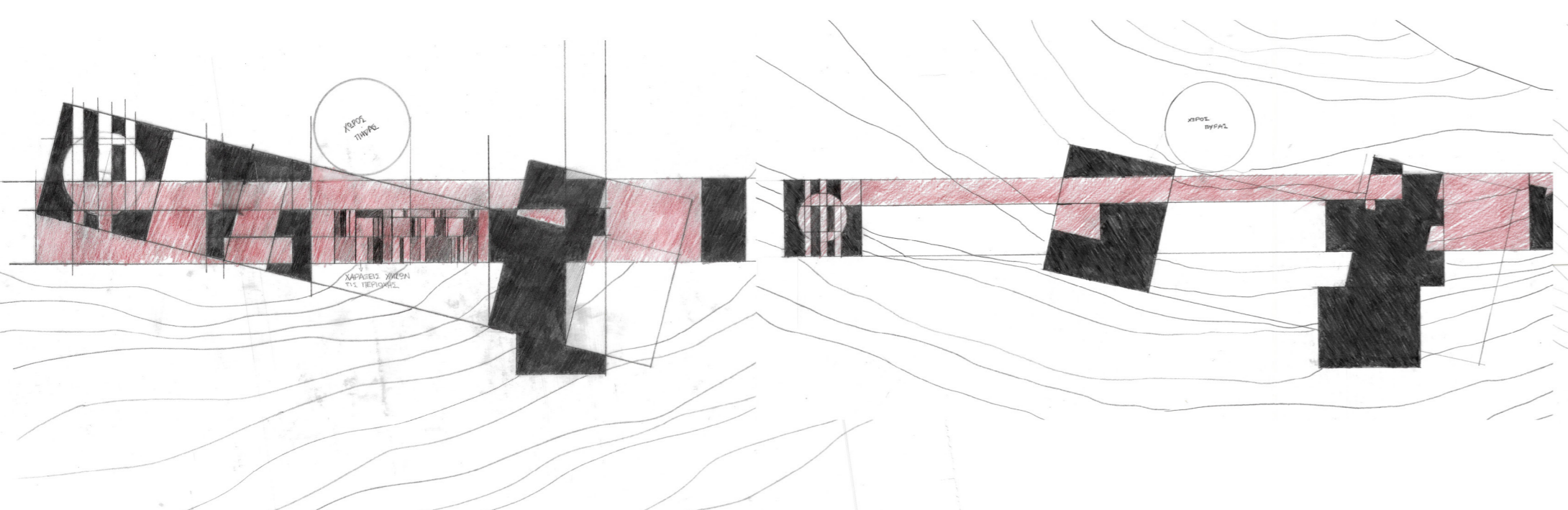
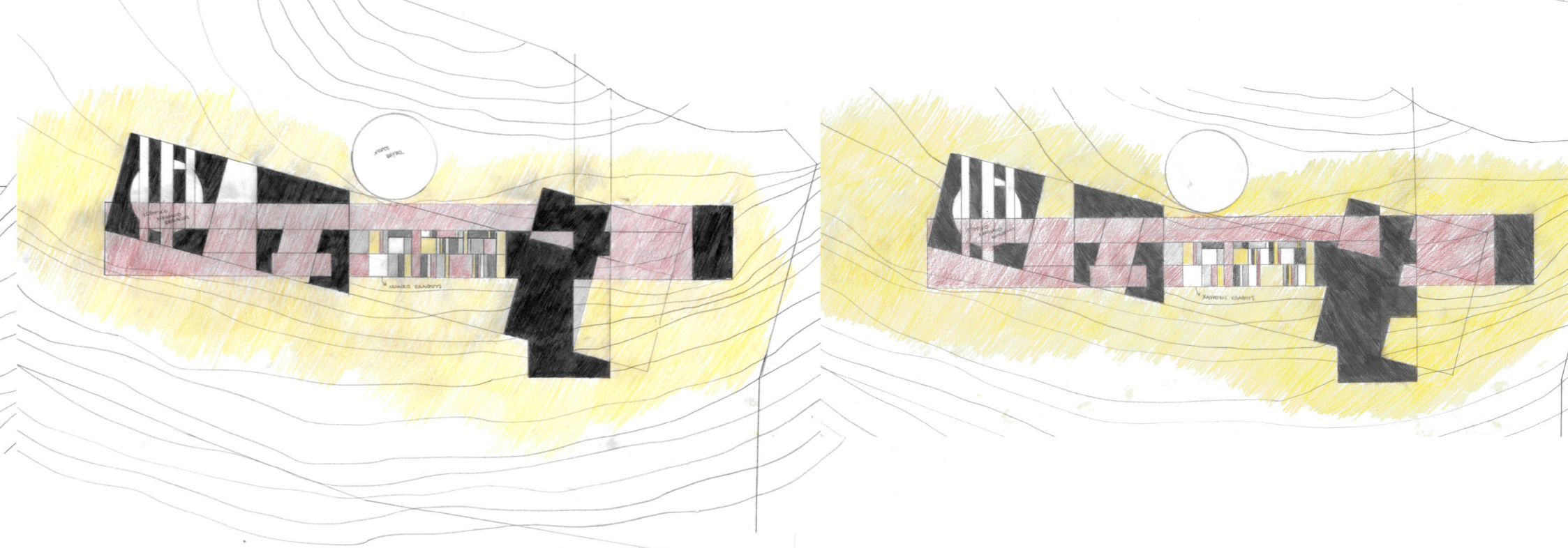
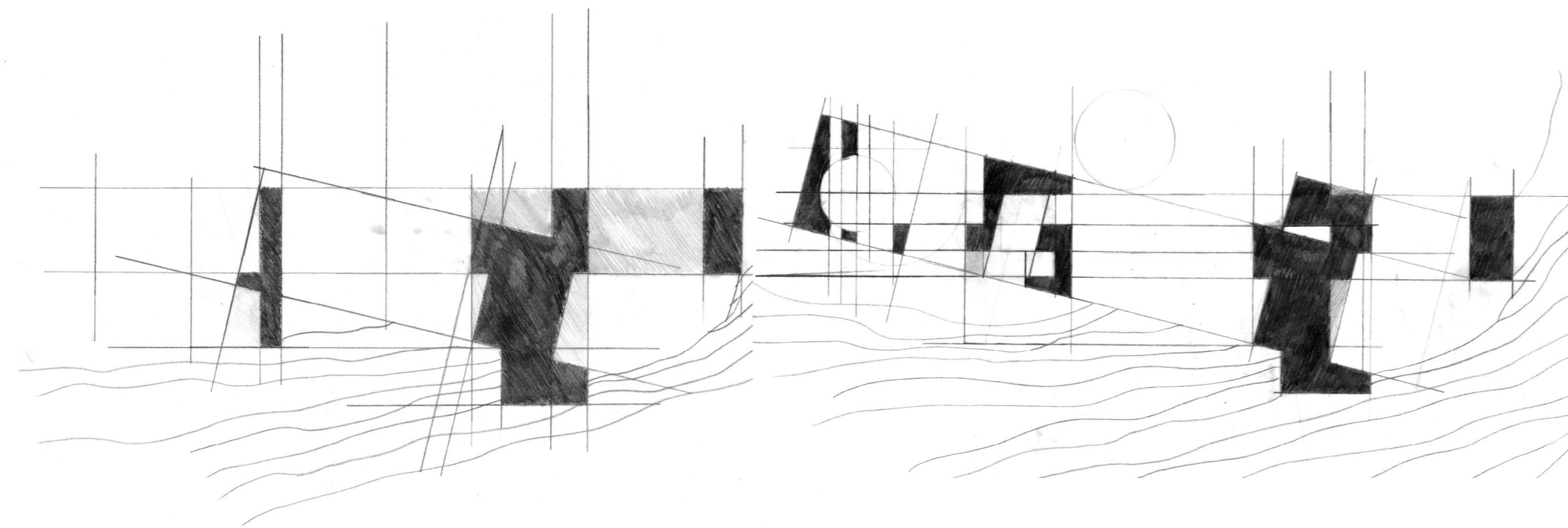
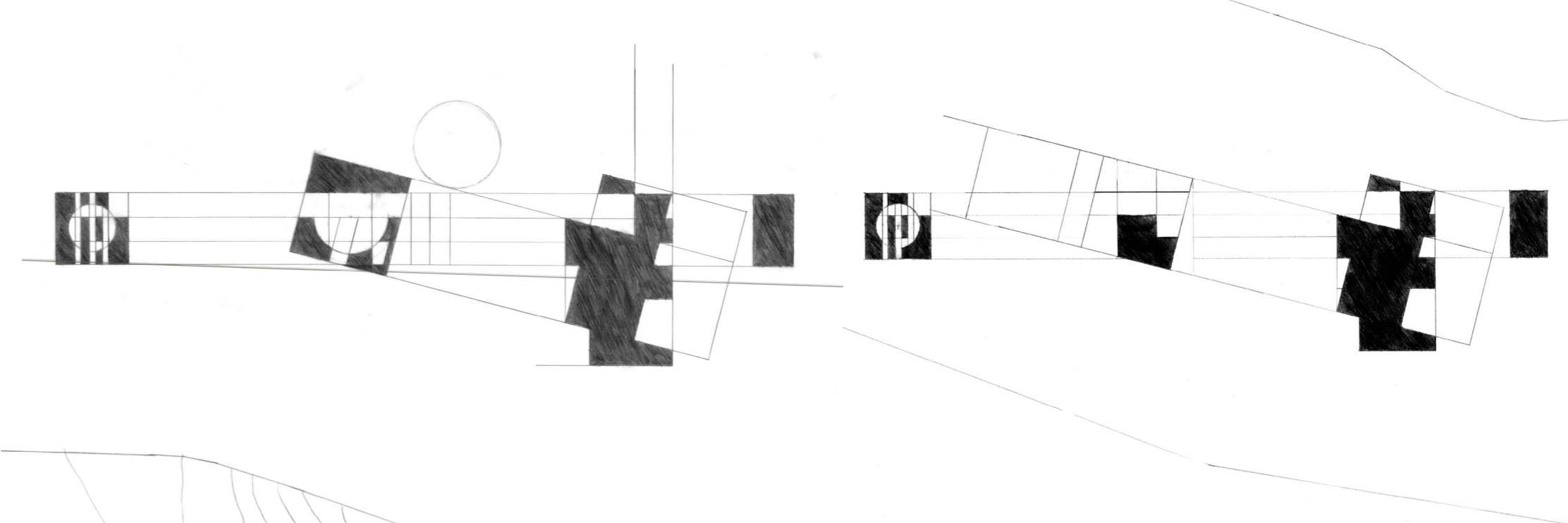
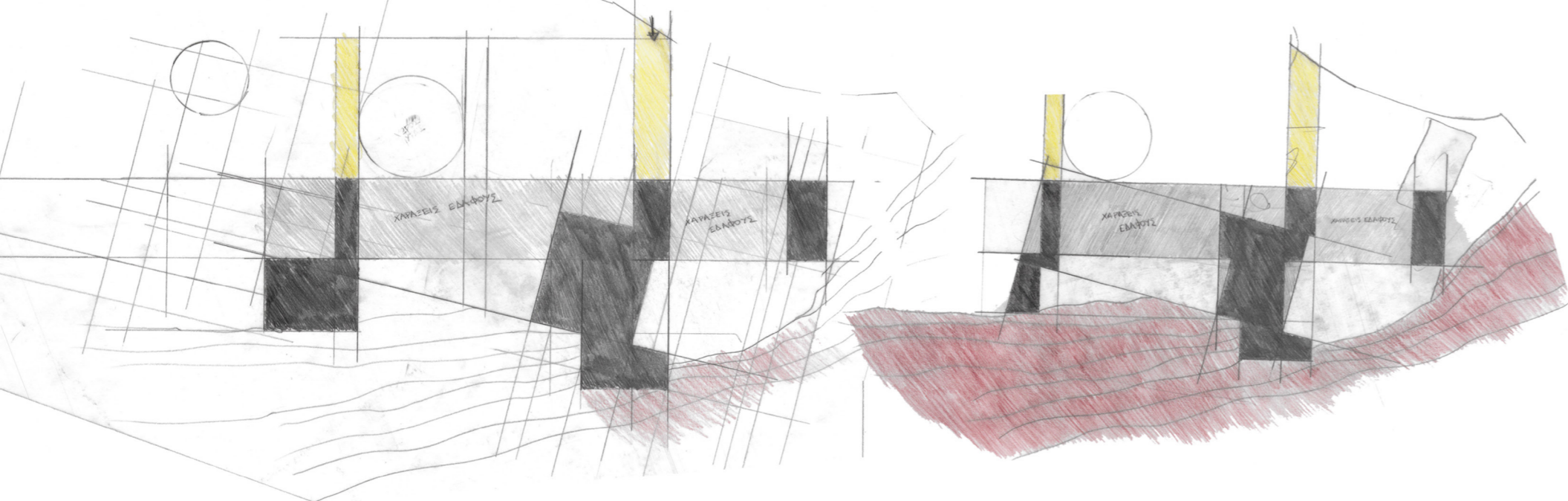

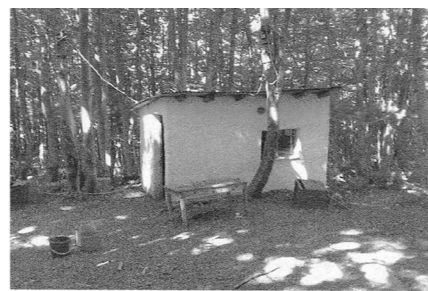
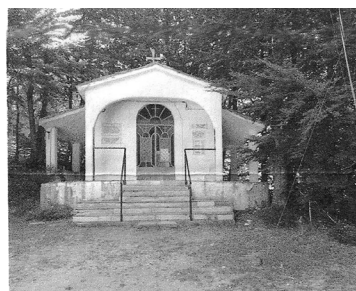
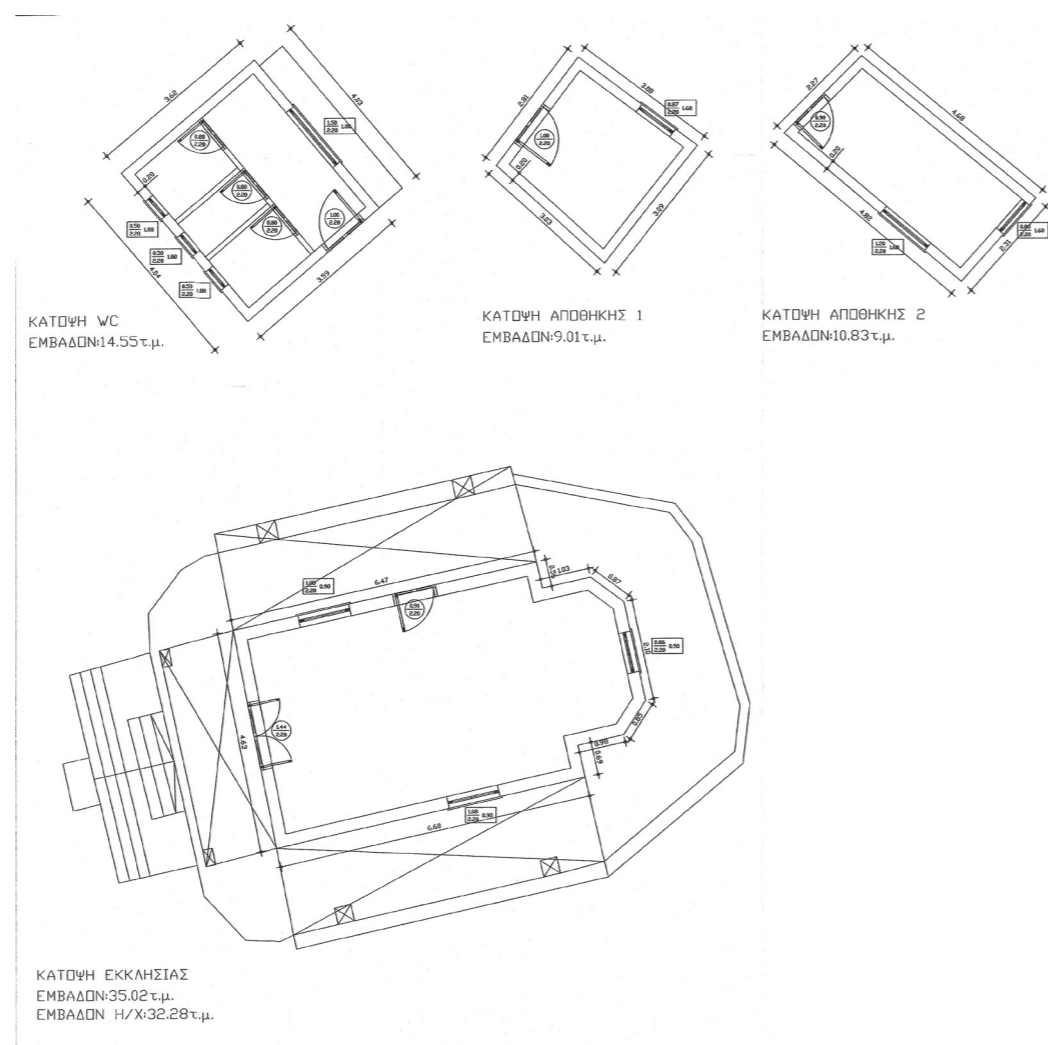
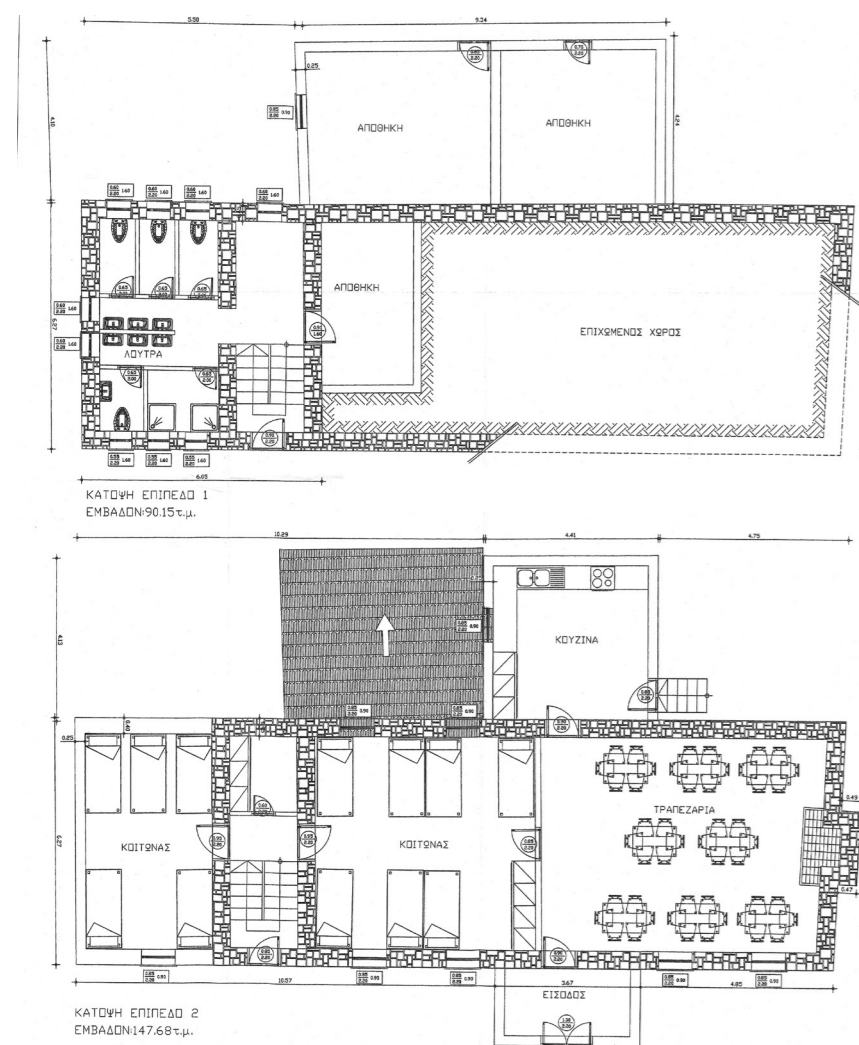

Τα παρόντα κτίρια του κατασκηνωτικού κέντρου παρά' όλες τις ανέσεις τους, αντιμετωπίζουν σοβαρά οικοδομικά προβλήματα. Πρώτο και πιο σοβαρό είναι η απουσία θεμελιών. Το κεντρικό κτίριο στο πίσω μέρος όπου βρίσκεται μία εξωτερική κουζίνα είναι υπό κατάρρευση, όπως επίσης και πολλές από τις εξωτερικές λειτουργίες της υπαίθριας κατασκήνωσης δεν είναι πλέον λειτουργικές ή δυσλειτουργούν, λόγω υποχώρησης δομικών στοιχείων των αντίστοιχων κτισμάτων. Επιπλέον, οι αποθηκευτικοί χώροι της ξυλείας των κατασκευών και των εργαλείων δεν υπάρχουν και δεν επαρκούν αντίστοιχα. Με αποτέλεσμα ο χώρος που λειτουργούσε σαν κουζίνα στις υπαίθριες δράσεις πλέον έχει μετατραπεί σε αποθήκη. Επίσης ο χώρος αποθήκευσης της ξυλείας του τζακιού βρίσκεται στο υπόγειο του κτιρίου, κάτι το οποίο δυσκολεύει την αποθήκευση τους κατά τη διάρκεια ξεφόρτωσης αλλά και τη μετακίνηση τους στον επάνω όροφο για καύση. Αυτό που είναι απαραίτητο αλλά απουσιάζει από το παρόν κέντρο είναι οι ημυπαίθριοι χώροι που μπορούν να προστατεύσουν μία καλοκαιρινή προσκοπική δράση από τις ξαφνικές κακοκαιρίες. Τέλος εξίσου σημαντικό θεωρείται και το γεγονός ότι αδυνατεί να στεγάσει άτομα με ειδικές ανάγκες, λόγω της ύπαρξης σκαλοπατιών και της απουσίας χώρου για τις κατασκευές εξυπηρέτησης τους.



Το παρόν κέντρο με βάση τη νέα μελέτη, καταδεικνύεται και στη θέση του γίνεται ανέγερση ενός νέου μονόροφου κτιρίου με γερά θεμέλια. Η επιλογή ενός μόνο ορόφου γίνεται για την εξυπηρέτηση και ανθρώπων με κινητικά προβλήματα που συχνά στεγάζει ο χώρος. Στην κάτοψη πλέον η αποθήκη της ξυλείας του τζακιού βρίσκεται κοντά στην κεντρική είσοδο του κτήματος αλλά και σε απόσταση τέτοια ώστε να διευκολύνει τη χρήση τους. Ακολουθεί μία μεγαλύτερη σάλα από την ήδη υπάρχουσα. Στη σάλα φιλοξενούνται οι χειμερινές δραστηριότητες και τα προγράμματα εκπαίδευσης των προσκόπων. Στο αρχικό κτίριο απουσιάζει η σάλα και λόγω αυτού οι δραστηριότητες γίνονται στην τραπεζαρία, κάτι το οποίο δεν είναι πρακτικό αλλά πολλές φορές γίνεται και ανθυγιεινό. Ακολουθεί η κουζίνα με άμεση επικοινωνία με την τραπεζαρία. Στο πίσω μέρος του κεντρικού κτιρίου θα βρούμε δύο κοιτώνες ύπνου με διαφορά χωρητικότητας. Η ύπαρξη δύο κοιτώνων είναι απαραίτητη, καθώς κατά τη διάρκεια διαμονής προσκοπικών τμημάτων τα ενήλικα στελέχη δεν κοιμούνται στον ίδιο χώρο με τα ανήλικα και όταν ο χώρος γίνεται κέντρο εκπαίδευσης οι εκπαιδευτές δεν κοιμούνται στον ίδιο χώρο με τους εκπαιδευόμενους. Δεν απουσιάζουν οι τουαλέτες και οι ντουζιέρες.

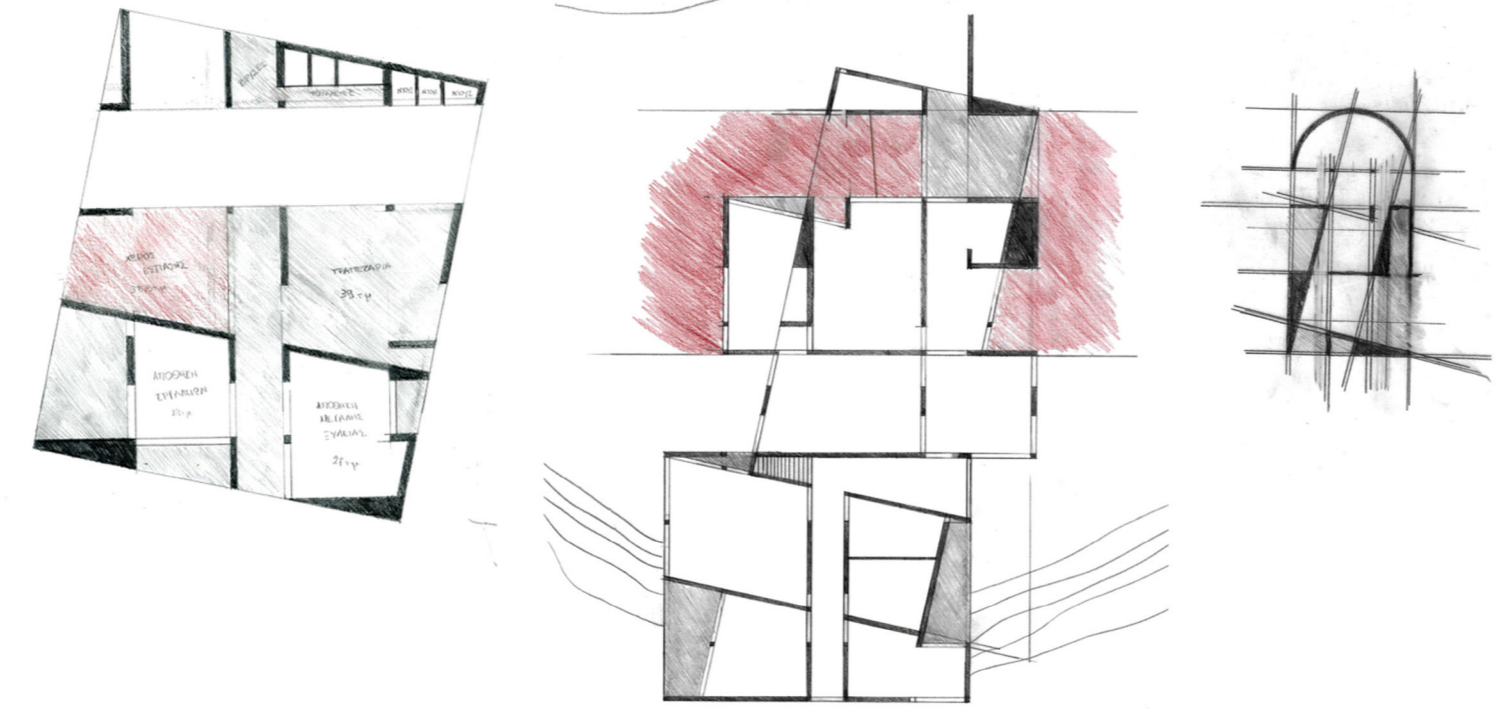
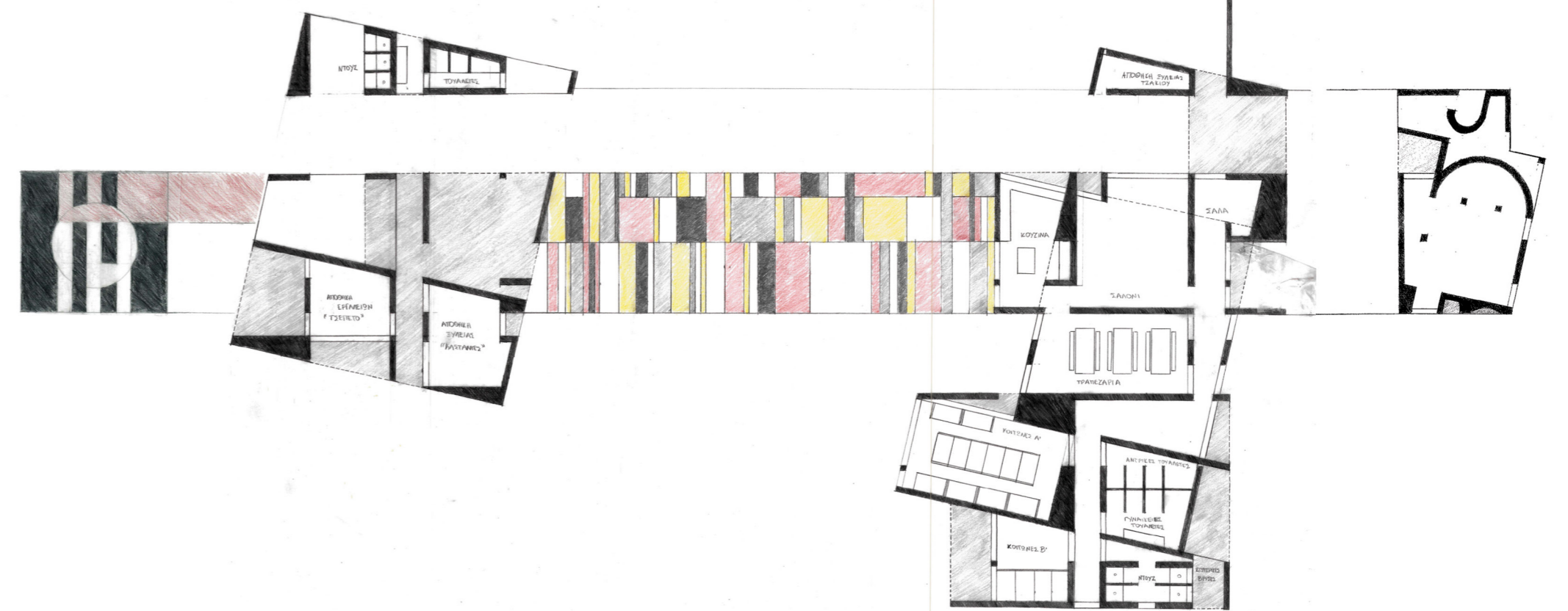
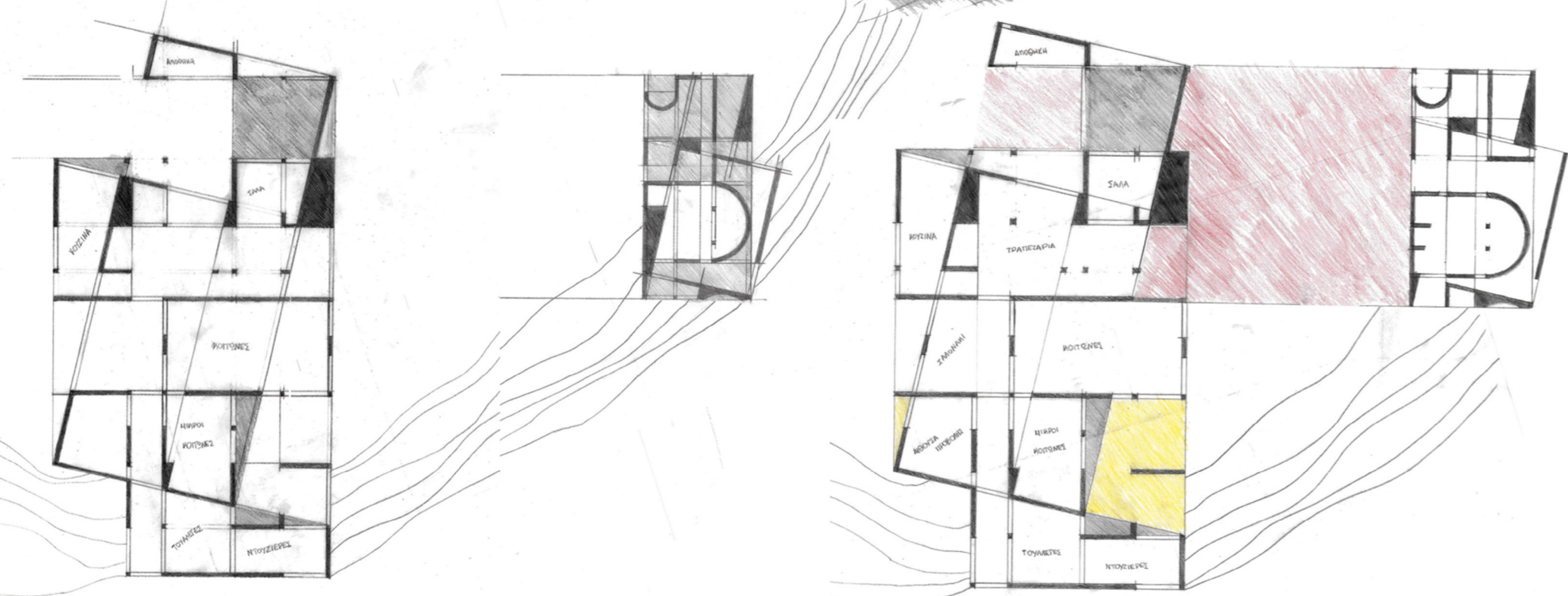
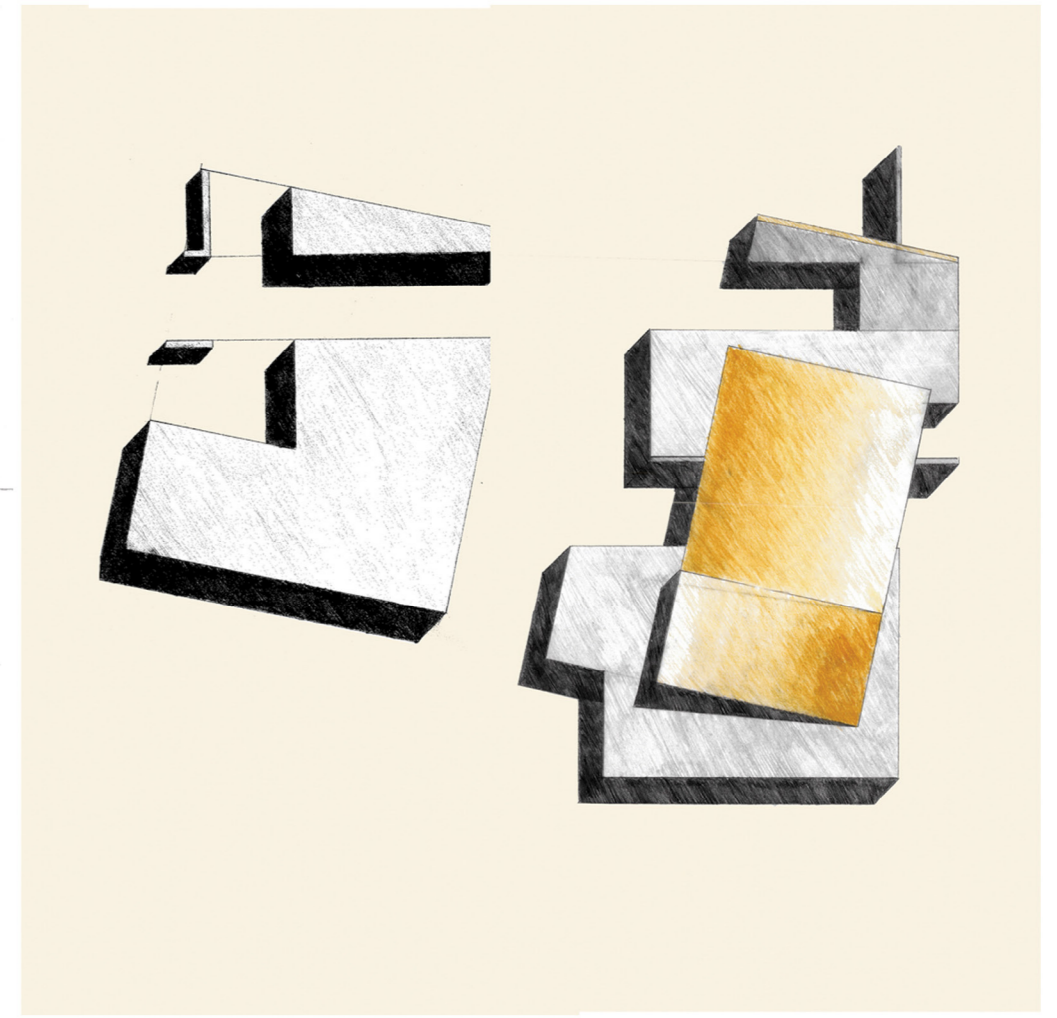
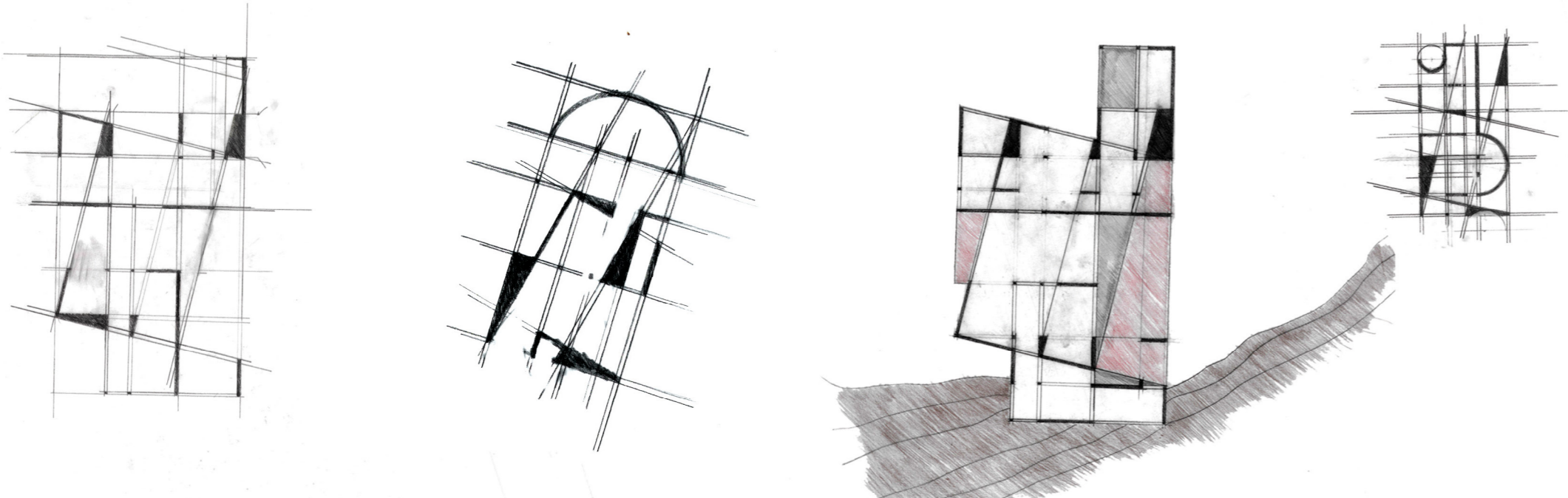

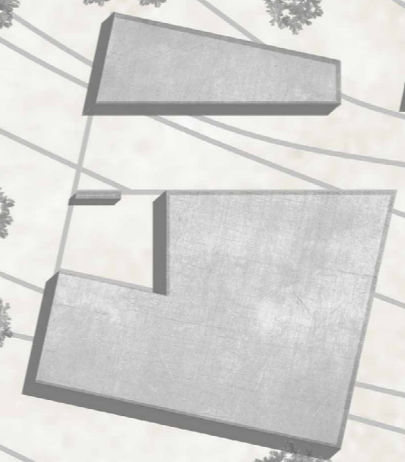
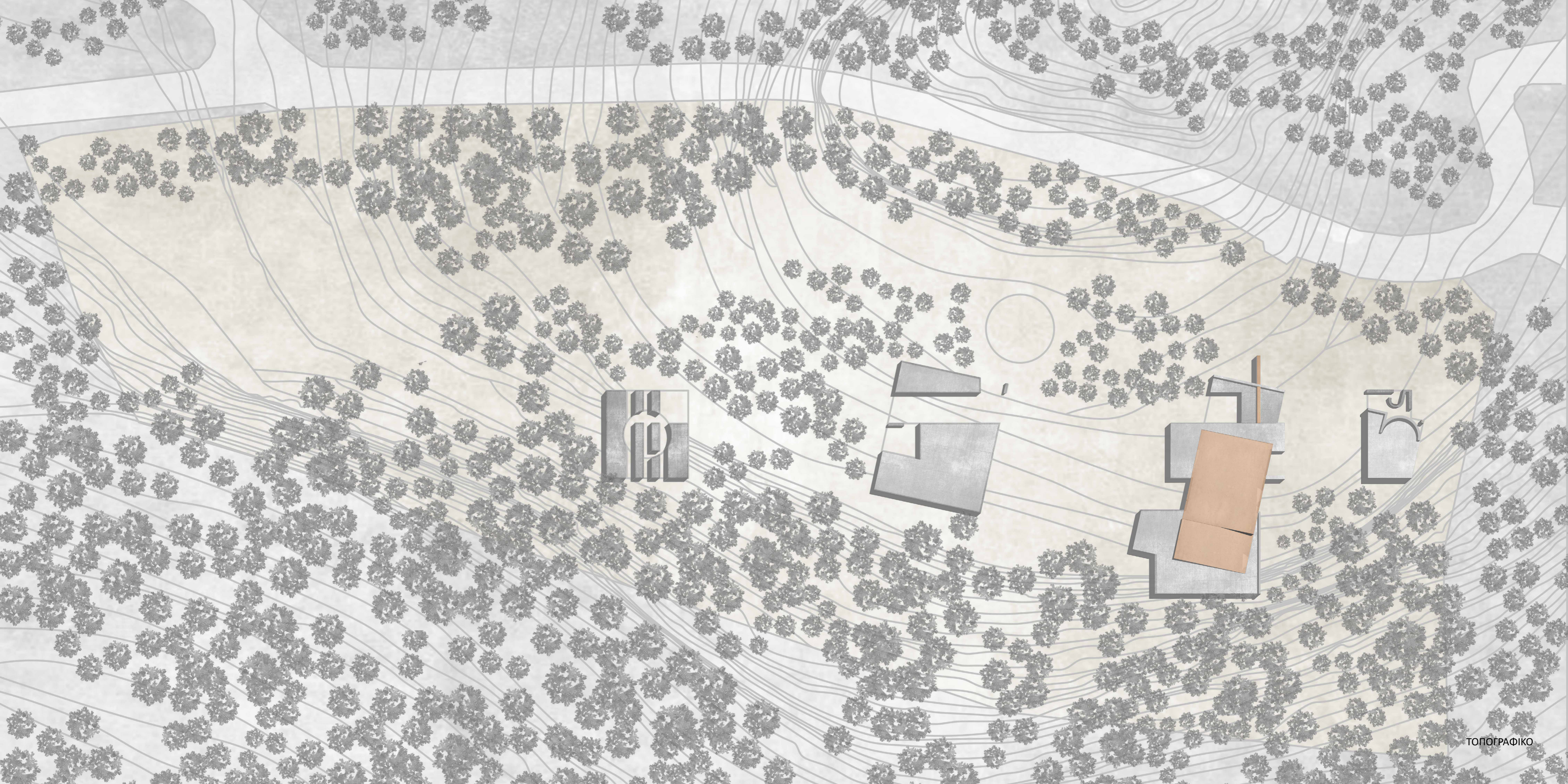

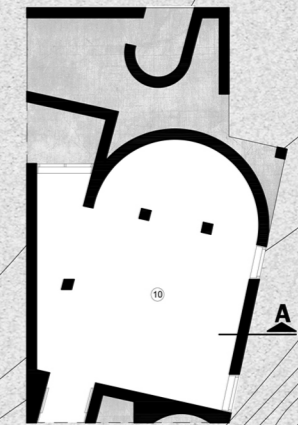
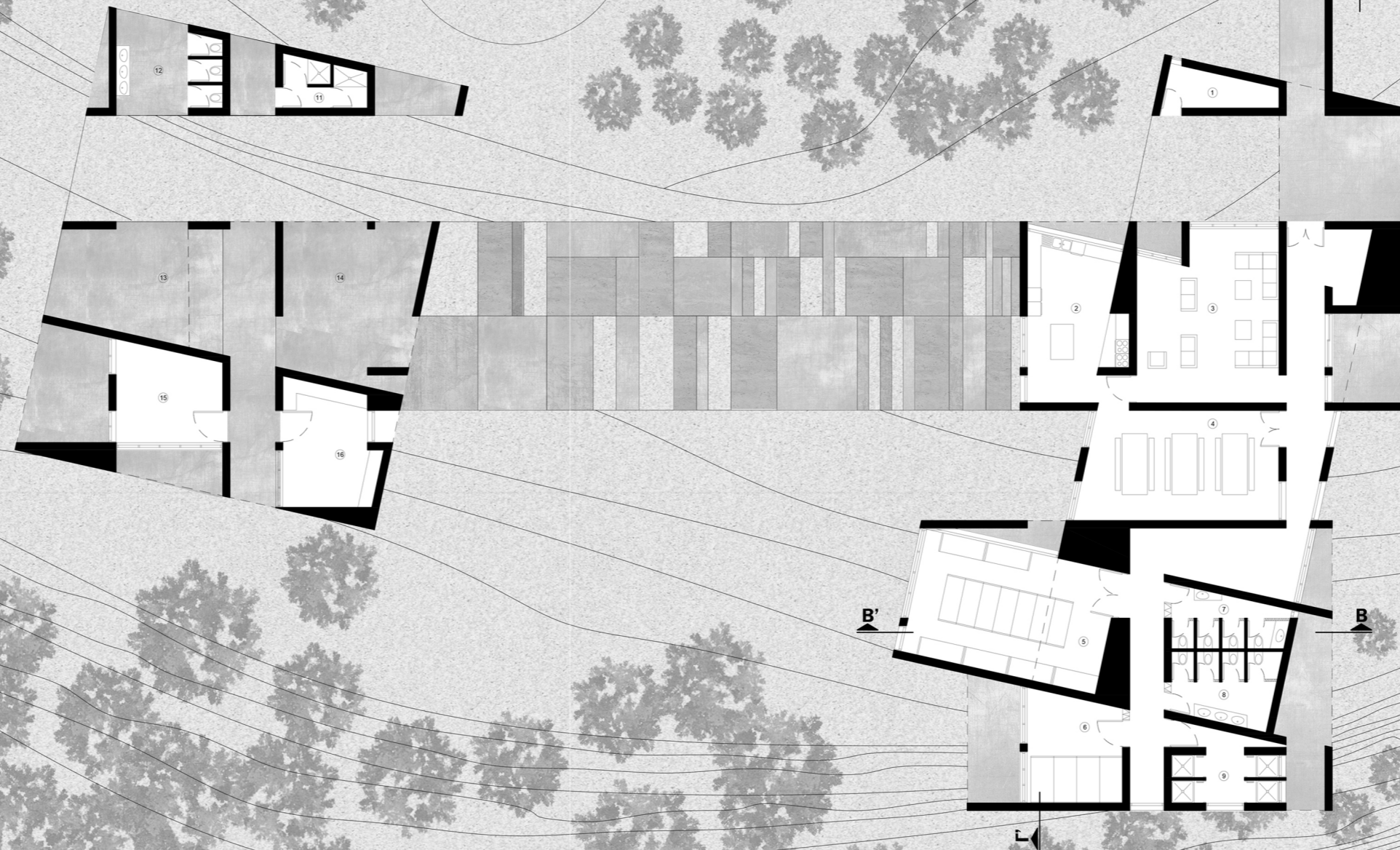

1. ΑΠΟΘΗΚΗ ΕΥΛΕΙΑΣ ΤΖΑΚΙΟΥ
2. ΚΟΥζίΝΑ
3. ΣΑΛΑ
4. ΤΡΑΠΕΖΑΡΙΑ
5. ΚΟΙΤΩΝΕΣ Α'
6. ΚΟΙΤΩΝΕΣ Β'
7. W.C ΑΝΤΡΩΝ
8. W.C ΓΥΝΑΙΚΩΝ
9. ΝΤΟΥΖΙΕΡΕΣ
10. ΕΚΚΛΗΣΑΚΙ
11. ΕΞΩΤΕΡΙΚΕΣ ΝΤΟΥΖΙΕΡΕΣ
12. ΕΞΩΤΕΡΙΚΕΣ ΤΟΥΑΛΕΤΕΣ
13. ΧΩΡΟΣ ΕΣΤΙΑΣΗΣ
14. ΗΜΙΥΠΑΙΘΡΙΑ ΤΡΑΠΕΖΑΡΙΑ
15. ΑΠΟΘΗΚΗ ΕΥΛΕΙΑΣ ΚΑΤΑΣΚΕΥΩΝ
16. ΑΠΟΘΗΚΗ ΕΡΓΑΛΕΙΩΝ "ΤΣΕΠΕΤΟ"
17. ΜΝΗΜΕΙΟ ΕΚΤΕΛΕΣΘΕΝΤΩΝ Μ.ΑΣΙΑΣ

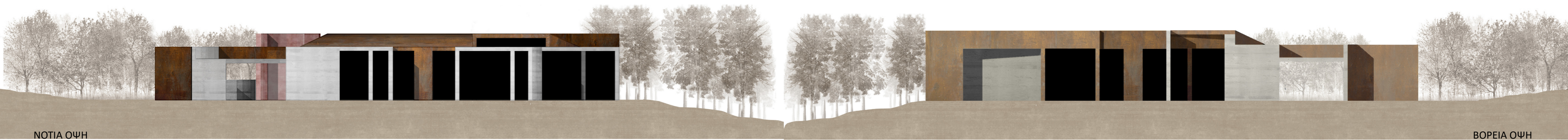
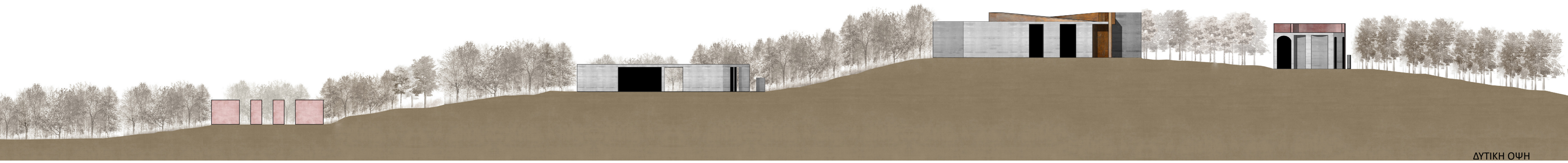
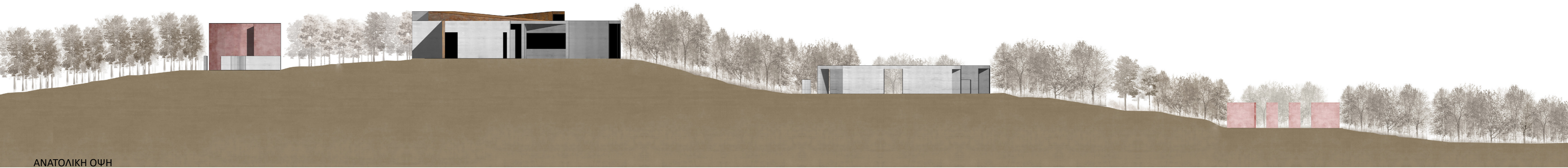



ТОМН Г-Г

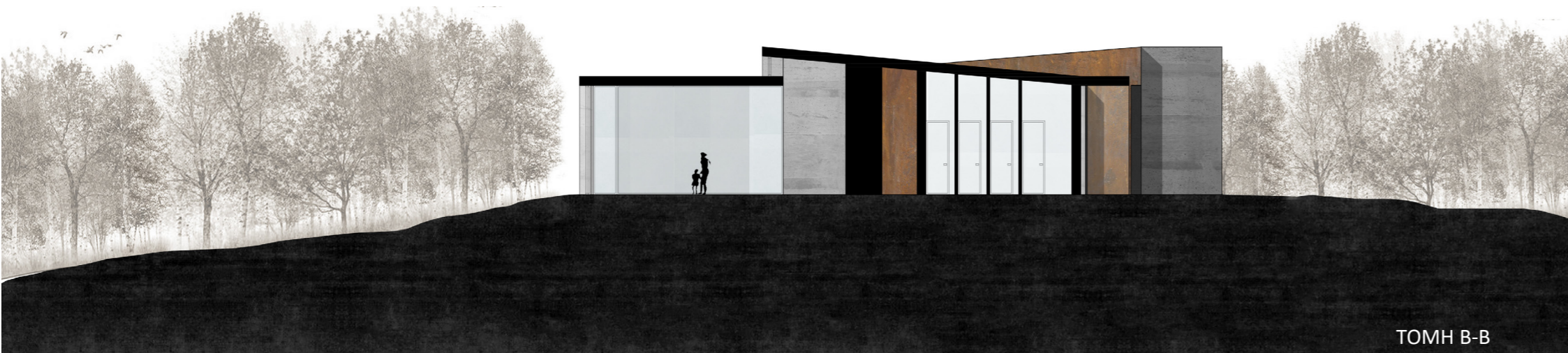

ТОМН B-B

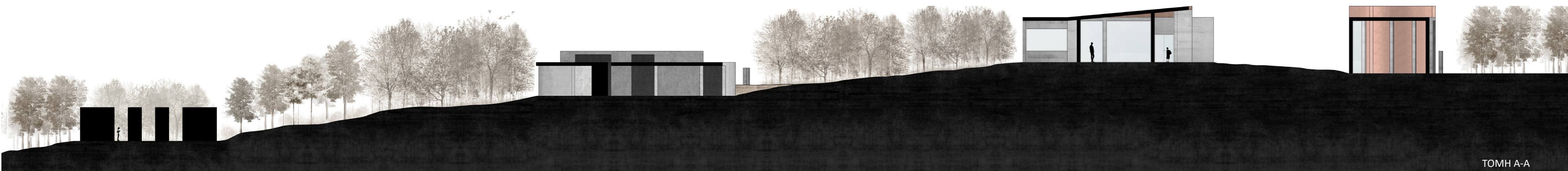

ТОМН A-A

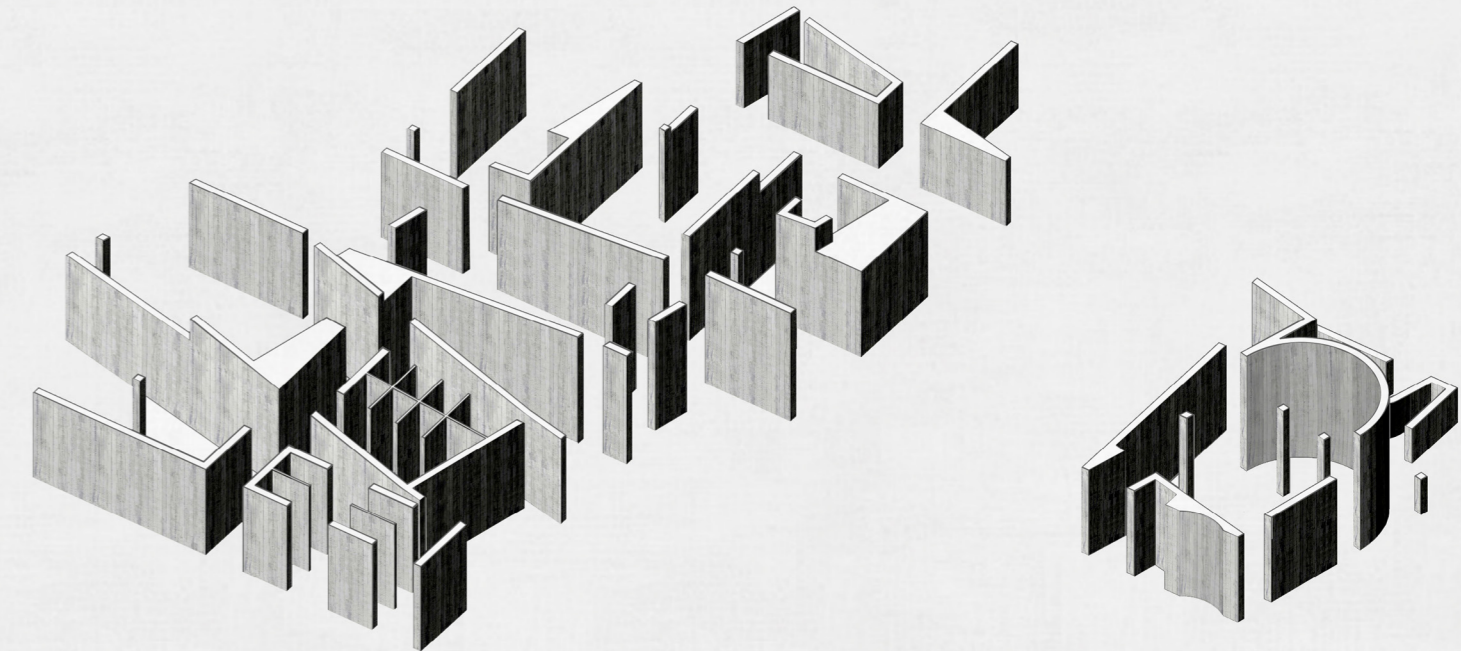
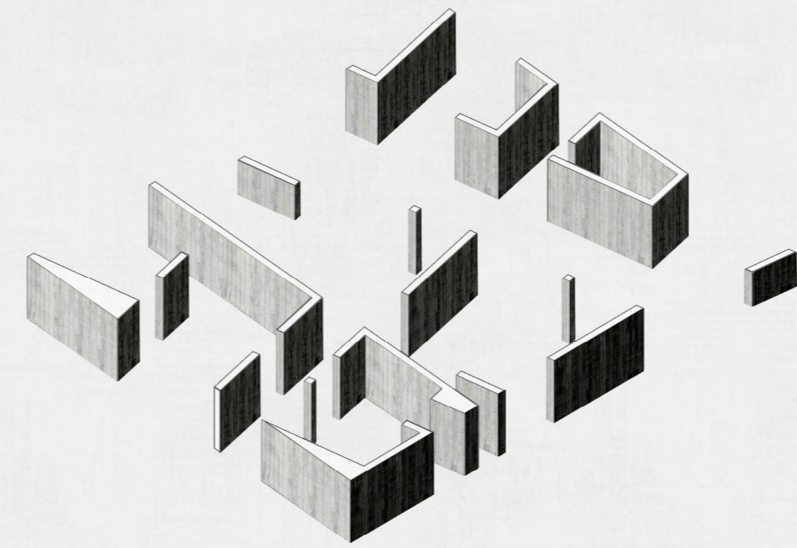
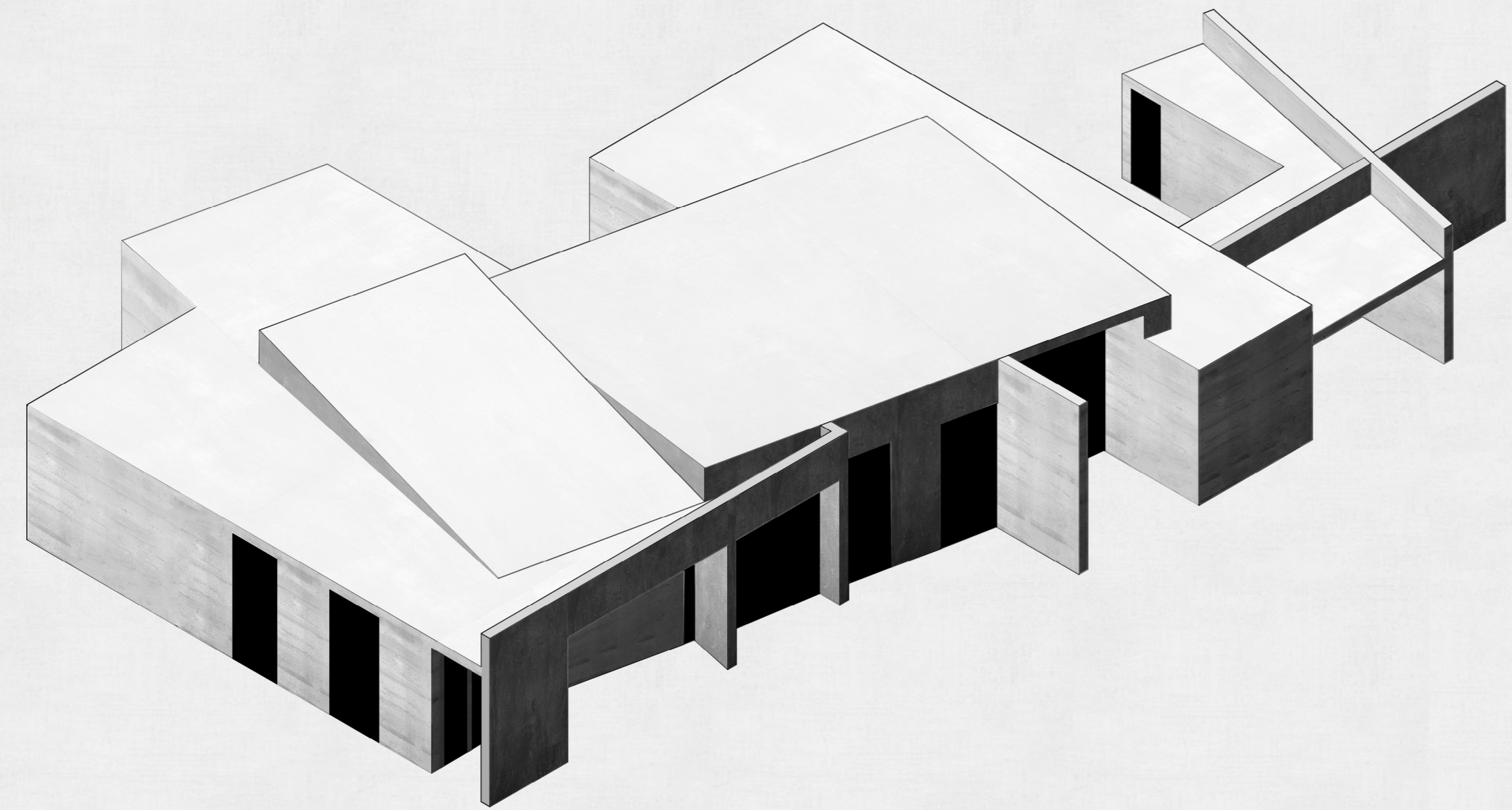

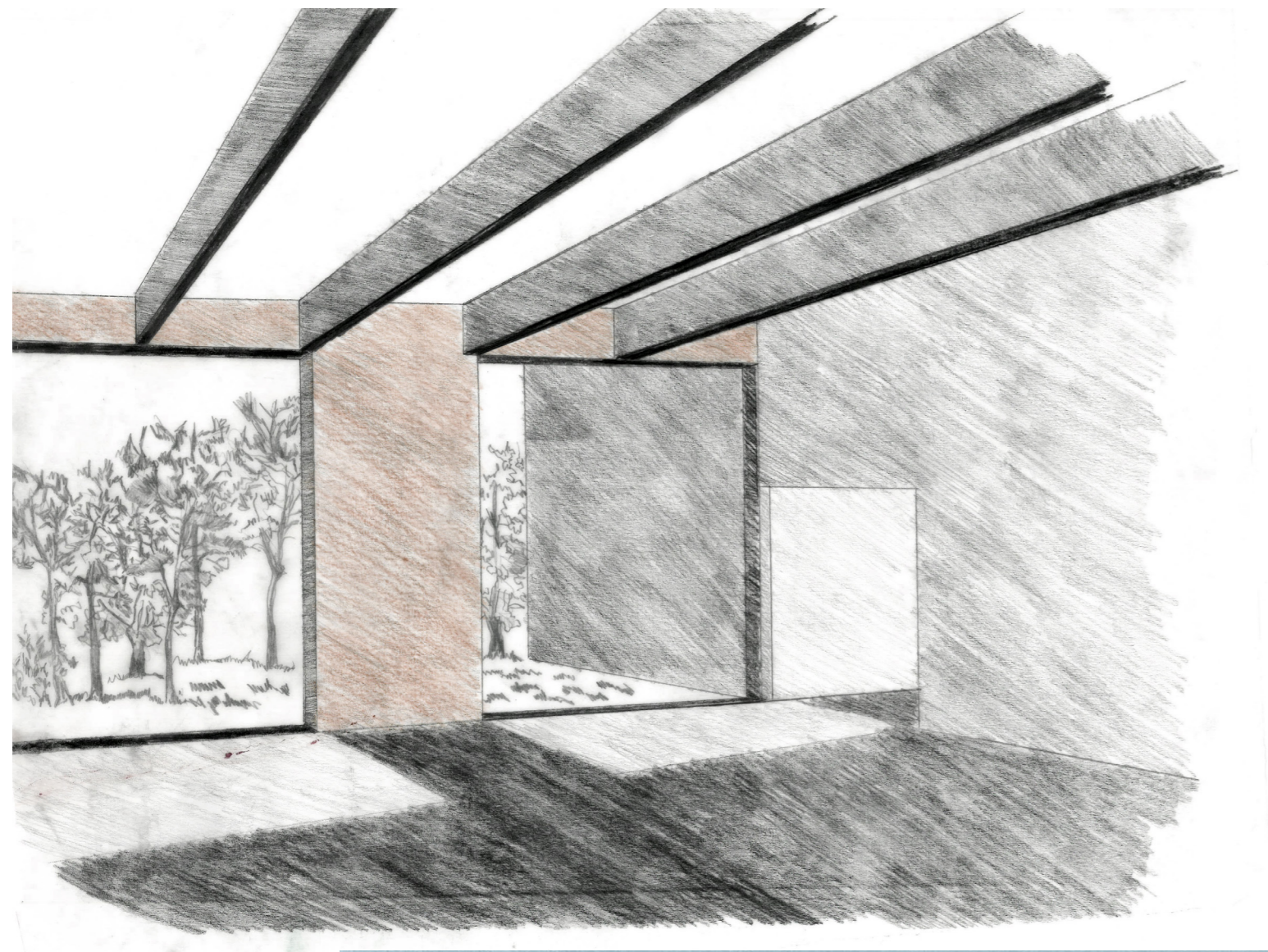



Τα βασικά υλικά που χρησιμοποιούνται είναι το τσιμέντο, με μικρές παρεμβάσεις του μετάλλου σε αυτό. Το βλέμμα μας σκαλώνει στα γκρέζια του τσιμέντου και στην ευτέλεια του τσιμεντόλιθου. Πρέπει το κτίσμα να εμπνέει σιγουριά, να μην προοιωνίζεται τα αναπόφευκτα πλήγματα της ακεραιότητας του.

Ο αμφιθεατρικός χώρος της πυράς παραμένει σταθερός στο αρχικό του σημείο. Η πυρά αποτελεί τη συνάντηση των προσκόπων κάθε βράδυ για τη αφήγηση ιστοριών και τη διεξαγωγή διάφορων δραστηριοτήτων. Η πυρά με τη ζεστασιά της φωτιάς, το φως της, τα χρώματα της και τη συντροφιά των ατόμων δημιουργούν εικόνες που τους συντροφεύουν μια ζωή. Κρατάει αυτόν τον κυκλικό χαρακτήρα γιατί έτσι συμβολίζει την ισότητα όλων όσων βρίσκονται στον κύκλο ανεξαρτήτου ηλικίας και αλλά και για πρακτικούς λόγους καθώς έχει και την λειτουργία θεάτρου. Η επιλογή να μην αλλάξει η τοποθεσία της γίνεται για λόγους πυρασφάλειας. Διατηρούνται και συντηρούνται οι ξύλινες κατασκευές άνεσης που ήδη έχει.

Όλες οι λειτουργίες και οι αποθηκευτικοί χώροι που ήταν διάσπαρτοι σε διάφορα σημεία μέσα στο οικόπεδο συγκεντρώνονται σε ένα κτίριο. Υπάρχει πλέον ημιυπαίθριος χώρος τραπεζαρίας σε περίπτωση κακοκαιρίας και λειτουργικός χώρος για το μαγειρείο. Επίσης οι αποθήκες των εργαλείων και της ξυλείας κατασκευών βρίσκονται σε αυτό το κτίριο κοντά στους χώρους που στήνονται οι θερινές κατασκηνώσεις για μεγαλύτερη ευελιξία κινήσεων. Θα βρούμε και νέο κτίριο με τουαλέτες και ντουζιέρες ώστε να μη χρειάζεται να χρησιμοποιούνται αυτές τους χειμερινού καταφυγίου.

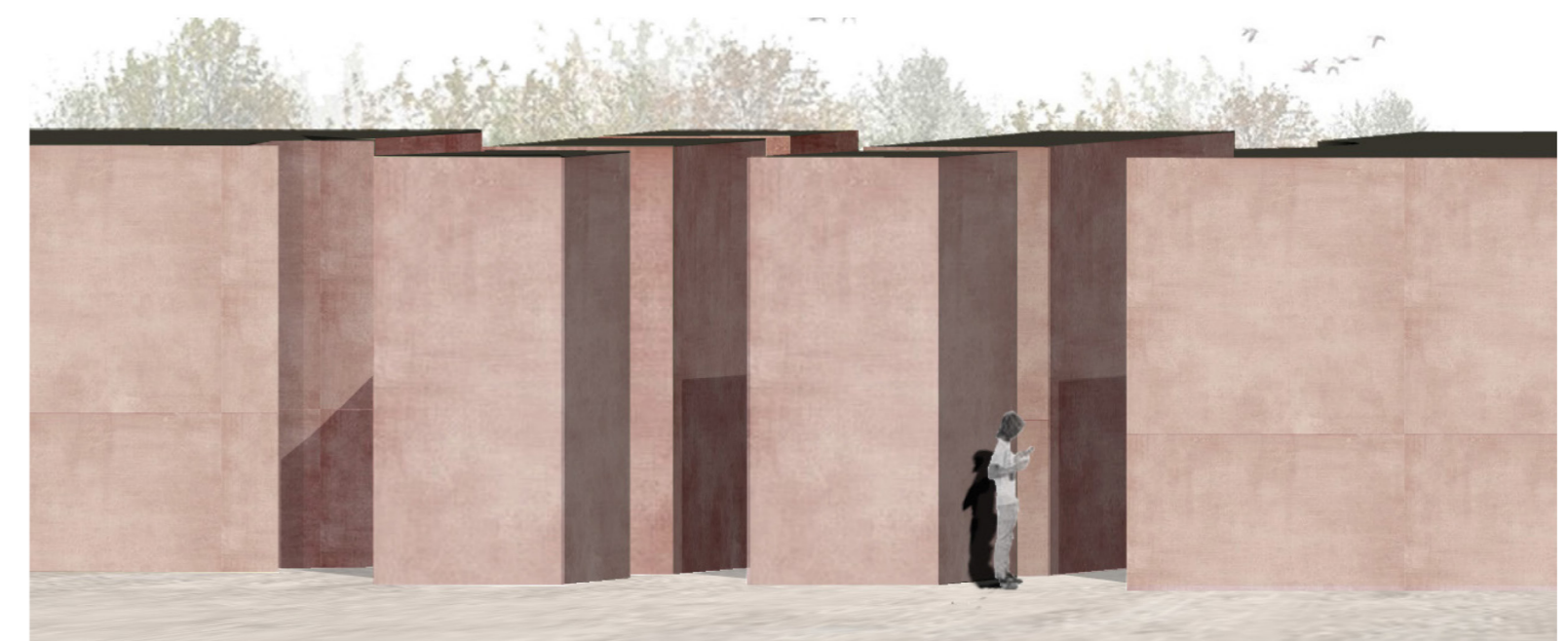
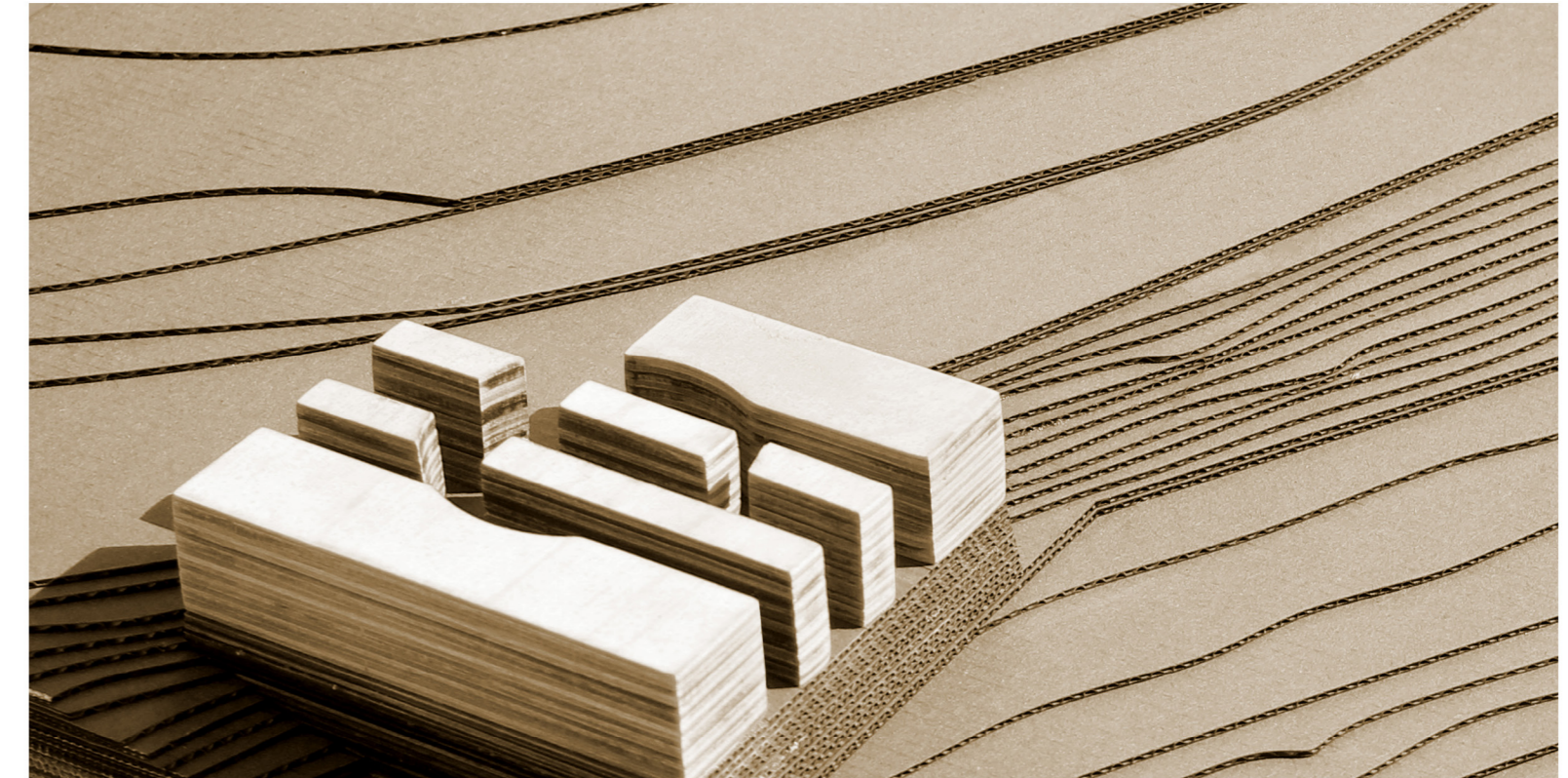

Κομμάτια της ιστορίας των προσκόπων είναι ξεχασμένα και τιμούνται μόνο από τους παλαιότερους τις αντίστοιχες ημερομηνίες εορτασμού τους. Πιο συγκεκριμένα, κατά τη Μικρασιατική καταστροφή, το 1919 και το 1920, στο Αιδίνιο στη Συκιά και στην Κάτω Παναγιά της Μικράς Ασίας έγινε σφαγή πάνω από 50 προσκόπων συνολικά, από τα τουρκικά στρατεύματα. Οι πρόσκοποι ενήλικοι και ανήλικοι αρνήθηκαν να αλλάξουν την πίστη τους και να εγκαταλείψουν τον τόπο και εκτελέστηκαν από τα τουρκικά στρατεύματα. Η θυσία αυτή δείχνει έμπρακτα τις αξίες με τις οποίες πορεύεται ο προσκοπισμός. Για αυτό το λόγο επιλέγεται η κατασκευή ενός μνημείου προς τιμήν τους στο χώρο του καταφυγίου. Η επιλογή του κατασκευαστικού υλικού είναι ένα ελαφρώς κόκκινο τσιμέντο, που αντιπροσωπεύει το αίμα που χύθηκε σε εκείνους τους τόπους.

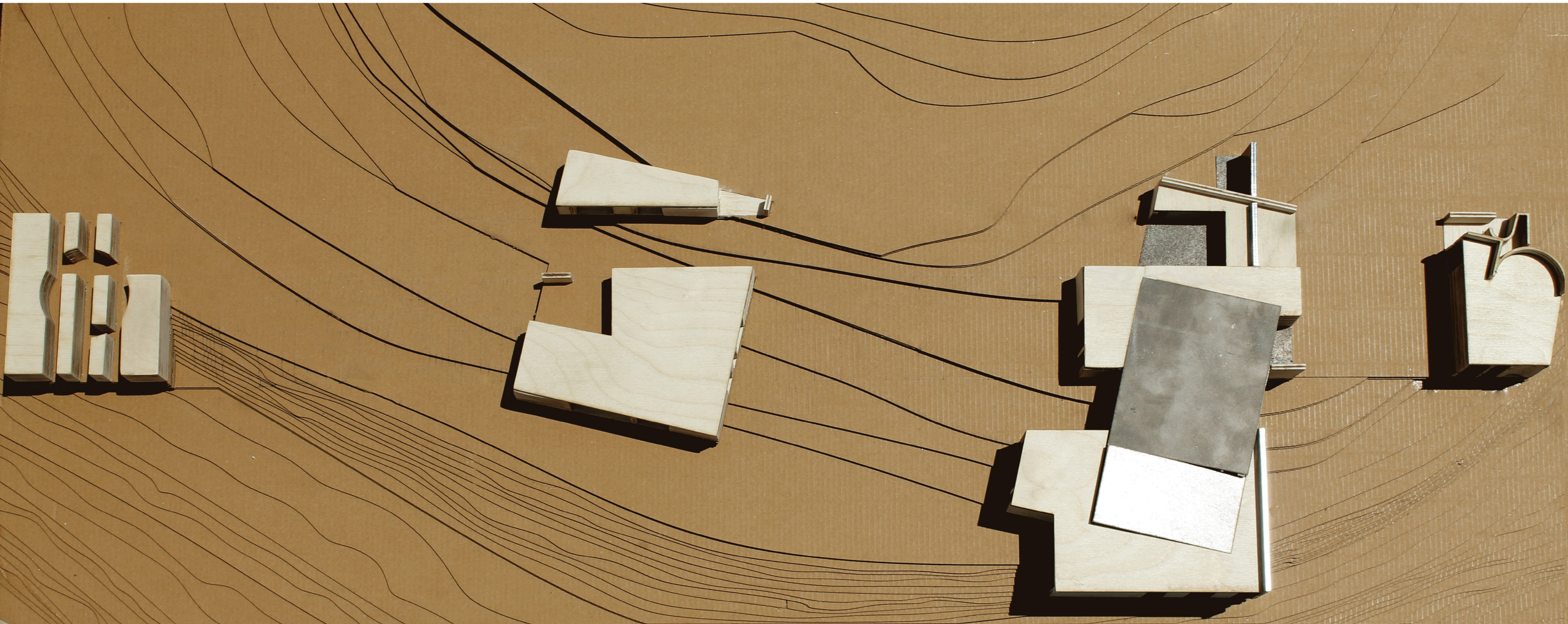

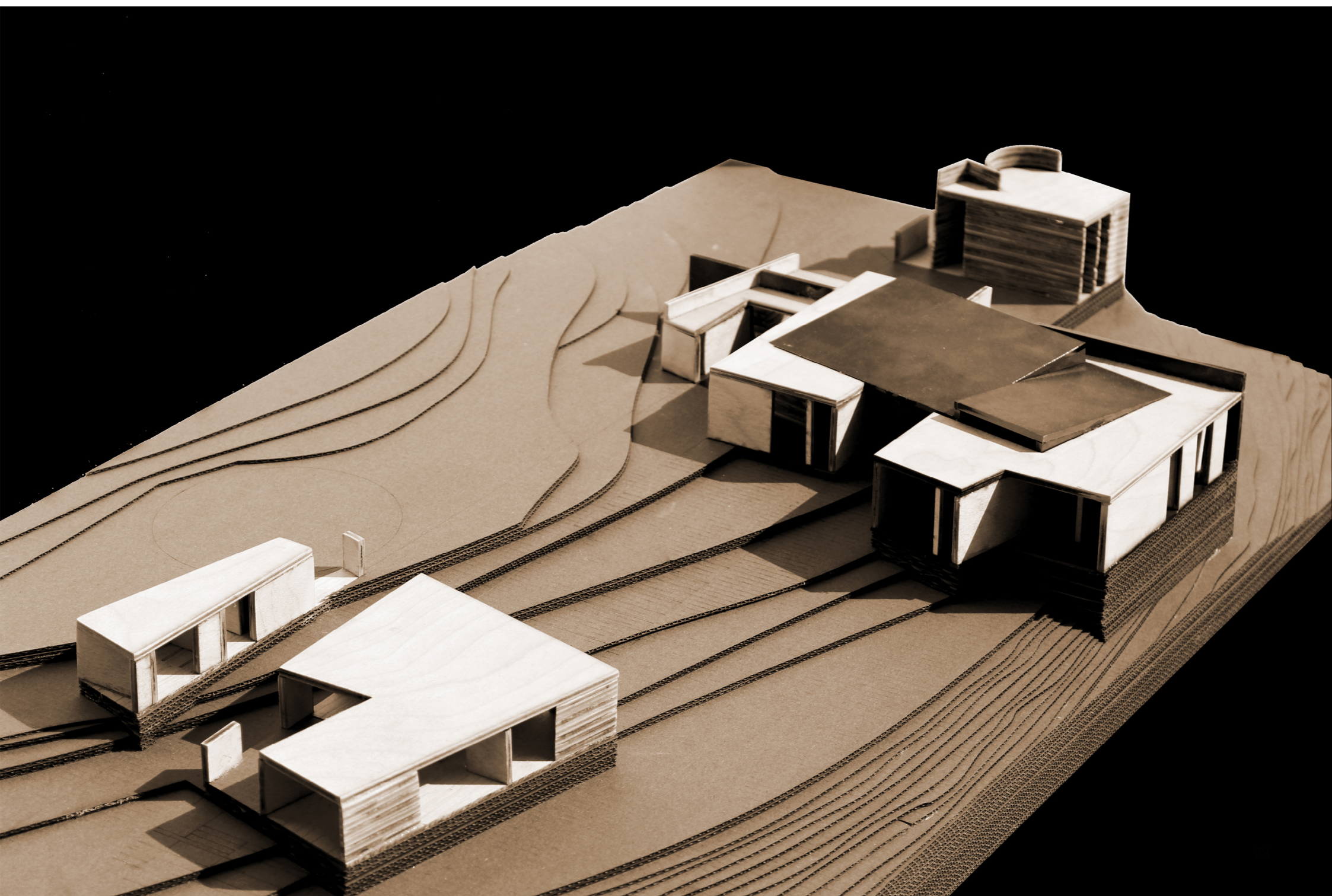

Τέλος, όπως προαναφέρθηκε ο προσκοπισμός είναι μία παγκόσμια κίνηση ανεξάρτητα της καταγωγής και της πίστης. Πολλά κέντρα στην Ελλάδα, όπως και αυτό στα Χάνια Πηλίου δεν διαθέτει χώρο προσευχής για τους μη Χριστιανούς. Ο χώρος διαθέτει ένα εκκλησάκι το οποίο έχει κατασκευαστικά προβλήματα λόγω της απουσίας θεμελίων και του κινδύνου κατάρρευσης του πλαϊνού τμήματος του. Δεν Οι χώροι κατασκήνωσης είναι διαθέσιμοι και σε παγκόσμιες δράσεις που λαμβάνουν μέρος στη χώρα ανά καιρούς. Για αυτούς τους λόγους κατασκευάζεται νέος χώρος που διαθέτει τόσο τη Χριστιανική εκκλησία όσο και χώρους προσευχής για άλλες θρησκείες.

