

γεωργία γκαρούτσου
θεοδώρα καρσίκη

σταθμός ψυχικής διάδρασης στην πόλη του Βόλου

επιβλέπων καθηγητής: ζήσης κοτιώνης

τμήμα αρχιτεκτόνων μηχανικών

ΠΕΡΙΕΧΟΜΕΝΑ

ΠΕΡΙΛΗΨΗ	3
SUMMARY	4
ΔΙΑΓΡΑΜΜΑΤΑ	5
ΕΞΩΤΕΡΙΚΗ ΑΠΕΙΚΟΝΙΣΗ	7
ΟΨΕΙΣ	8
ΚΑΤΟΨΕΙΣ	9
ΤΟΜΕΣ	14
ΤΡΙΣΔΙΑΣΤΑΤΕΣ ΑΠΕΙΚΟΝΙΣΕΙΣ	17

ΠΕΡΙΛΗΨΗ

Ο «σταθμός ψυχικής διάδρασης» τοποθετημένος σε διαμπερές οικοπέδο στην πόλη του Βόλου και στο οικοδομικό τετράγωνο που ορίζεται από τις οδούς Γαλλίας, Αλεξάνδρας, Κασσαβέτη και Σταθά, επιχειρεί τη διαμόρφωση μιας κοινοτικής δομής με σκοπό τη θεραπεία των ατόμων που πάσχουν από ψυχική διαταραχή. Το λειτουργικό πρόγραμμα αλλά και ο τρόπος που διαρθρώνονται οι χρήσεις, υπακούουν στα θεσμικά πρότυπα που η Ψυχιατρική Μεταρρύθμιση και η Κοινοτική Ψυχιατρική επιτάσσουν. Υπό την έννοια αυτή, βασιζόμενοι στις μικρής κλίμακας δομές, με μέγιστο αριθμό ενοίκων το 23, οι οποίες πρέπει να είναι ενταγμένες στο αστικό κέντρο, αλλά και στην αλληλεπίδραση πολιτών και ενοίκων, διαμορφώθηκε το συνθετικό και λειτουργικό πρόγραμμα της πρότασης αυτής. Ειδικότερα, λαμβάνοντας υπόψη τη «φυσική» διαμπερότητα του οικοπέδου, προβήκαμε και στην αντίστοιχη ιδιότητα της συνθετικής απόπειρας. Έτσι, σε κάθε επίπεδο του κτιρίου εξασφαλίζεται η, υπό συνθήκη, ελεύθερη πρόσβαση σε όλους τους χώρους, δηλαδή από τα εργαστήρια δραστηριοτήτων ως τις μονάδες κατοίκησης των 16 ενοίκων. Επιπλέον, επιχειρήθηκε η οργάνωση κλειστών, υπαιθρίων, φυτεμένων και μη χώρων, με στόχο αφενός τη ρευστότητα των χρήσεων και αφετέρου τη χωρική συνύπαρξη πολιτών και ενοίκων σε όλα τα επίπεδα, από το επίπεδο του ισογείου ως το επίπεδο του δώματος. Η διαμόρφωση εργαστηρίων, βιβλιοθηκών, αμφιθεάτρου, χώρου άσκησης και ομαδικής θεραπείας, ομοίως απευθυνόμενων σε πολίτες και ενοίκους, δύναται να ευνοήσει την εξοικείωση των πρώτων με τη συγκεκριμένη ευαίσθητη κοινωνική ομάδα αλλά και την παραγωγική αλληλεπίδρασή τους, με απώτερο στόχο την πληρέστερη πραγμάτωση του θεραπευτικού προγράμματος. Ας μην παραληφθεί, πως η δομή αυτή δεν παύει να αποτελεί ένα νοσηλευτικό κτίριο, γεγονός που, αναμφίβολα, καθορίζει και οργανώνει αντίστοιχα τη διαμόρφωση παθολογικών ιατρείων, χώρων συμβουλευτικής και ατομικής θεραπείας αλλά και υποχρεωτικής πρόσβασης νοσοκομειακού οχήματος σε περιπτώσεις ακραίων ψυχωσικών ή παθολογικών περιστατικών. Βασική στοχοθεσία του «σταθμού ψυχικής διάδρασης» είναι, λοιπόν, η δημιουργία μιας δομής ενταγμένης χωρικά και προγραμματικά τόσο στο πλαίσιο της κοινότητας, που αντιμετωπίζει το άτομο με ψυχική νόσο όχι σαν ον που ορίζεται αποκλειστικά από την ασθένειά του αλλά σαν ξεχωριστή ατομικότητα που βιώνει την κοινωνική και οικονομική πραγματικότητα.

SUMMARY

The “mental interaction station“ is placed in a dual-aspect piece of land in Volos; the city block in which the station is placed, is consisted by the roads “Gallias”, “Aleksandras”, “Kassaveti” and “Statha”. The expected outcome and purpose of that institute is the configuration of a community structure, in order to treat people suffering from mental illnesses. The operational program and the way through which the uses are structured, obey the institutional standards that Psychiatric Reform and Community Psychiatry require. In this sense, the small-scale structures with the maximum of 23 occupants-which must be integrated into the urban center as also the interaction of citizens and residents-, helped us form the synthetic and operational program. In particular, taking into consideration the dual-aspect effect of that piece of land, we tried to keep this capacity in our synthetic attempt. Therefore, at every level of the building we tried to ensure free access in all areas, from the workshop labs up to the units of habitation of the 16 occupants. In addition, there are organized indoor, outdoor, planted and non-planted areas with the aim to show not only the diffusion of uses but also the spatial coexistence of citizens and occupants at all levels; from the ground floor up to the level of the roof. The configuration of workshop labs, libraries, auditorium, exercise and individual therapy rooms helps the citizens and occupants to get familiar to the special needs of the vulnerable group of people who suffer from such illnesses. It also promotes the productive interaction between those people in order for the therapeutic program to success. Last but not least, this structure still remains a type of hospital building. What that means is that the pathological clinic spaces, the counseling and individual therapy rooms as well as the ambulance access, are mandatory and organized in case of psychotic or pathological incidents. The main goal of the “mental interaction station” is, therefore, to create a structure spatially and operationally embedded within the community; a community that faces the person with mental illness not like being defined only by his illness, but as an individuality experiencing the social and economic reality.



δομές Γ.Ν.Βόλου (3)

1. προστατευόμενο διαμέρισμα ψυχοκοινωνικής αποκατάστασης (Ιάσονος 1)
2. κέντρο ψυχικής υγείας (Νικοτσάρα 20)
4. ξενώνας ψυχοκοινωνικής αποκατάστασης «ΦΙΛΥΡΑ» (Αθανασάκη 18)

κέντρα απεξάρτησης ναρκωτικών

1. μονάδα θεραπείας και κοινωνικής επανένταξης ΚΕΘΕΑ ΠΙΛΟΤΟΣ (Μεταμορφώσεως 27)
2. κέντρο πρόληψης των εξαρτήσεων ΠΡΟΤΑΣΗ ΖΩΗΣ (Ιωλκού 7)
4. ΟΚΑΝΑ (Πλαστήρα 18)

σταθμός ψυχικής διάδρασης (Κασσαβέτη 20)

- κέντρο συμβουλευτικής και προσανατολισμού (Κοραή 81)**
- κέντρο ψυχικής υγιεινής-ιατροπαιδαγωγική υπηρεσία (Κοραή 74)**
- νευρολογική κλινική ΠΑΠΑΓΕΩΡΓΙΟΥ (Δημητριάδος 221)**
- κέντρο φυσικής Ιατρικής και αποκατάστασης «ΚΕΝΤΑΥΡΟΣ» (Απόλλωνος 94)**

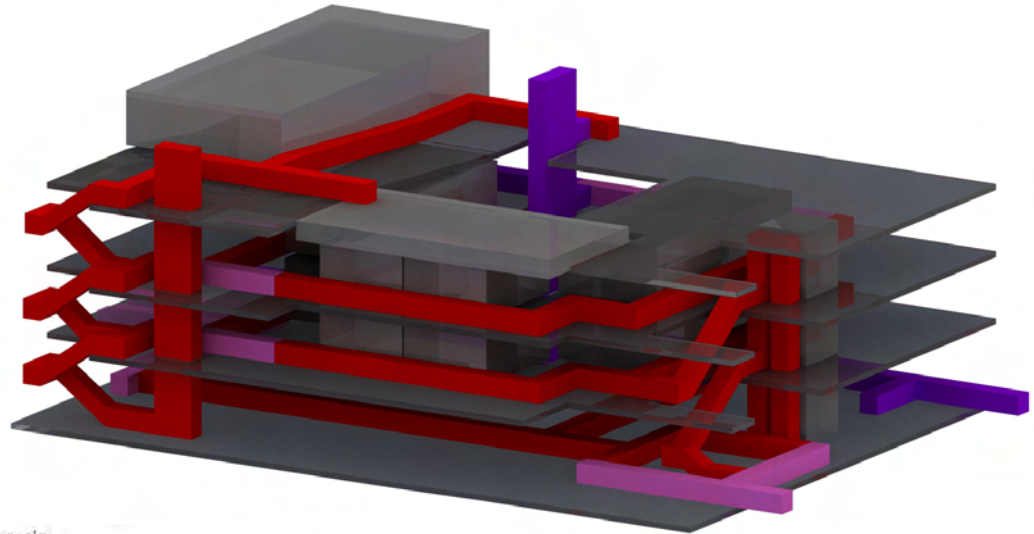

- οριζόντια και κατακόρυφη κυκλοφορία
- σημεία ελεγχόμενης πρόσβασης (υπό συνθήκη ελεύθερη πρόσβαση)
- οριζόντια και κατακόρυφη κυκλοφορία νοσοκομειακού οχήματος και ανεφοδιασμού

ΔΙΑΓΡΑΜΜΑ ΚΙΝΗΣΕΩΝ

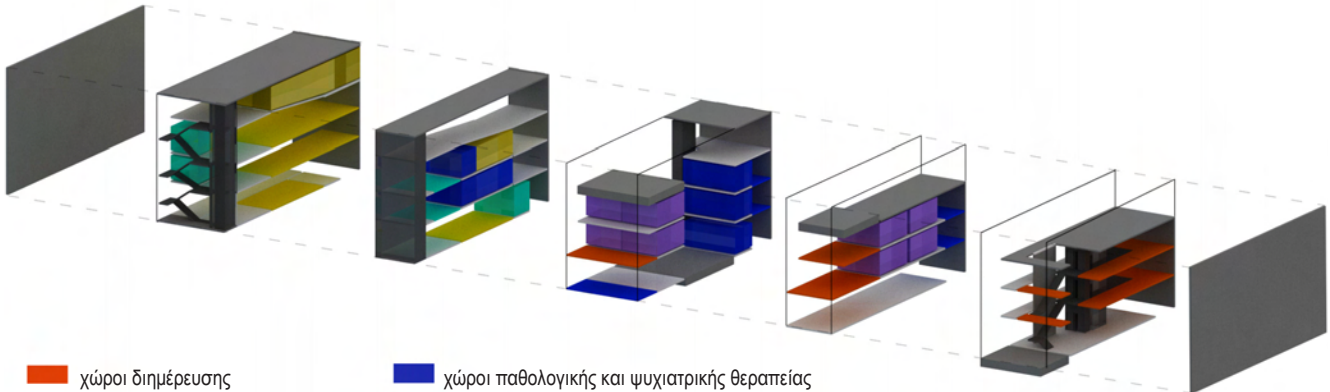

- χώροι διημέρευσης
- χώροι διημέρευσης
- χώροι δραστηριοτήτων και ψυχαγωγίας
- χώροι παθολογικής και ψυχιατρικής θεραπείας
- χώροι διοικητικού και νοσηλευτικού προσωπικού
- κατακόρυφη κυκλοφορία-βοηθητική χώροι

ΔΙΑΓΡΑΜΜΑ ΛΕΙΤΟΥΡΓΙΩΝ

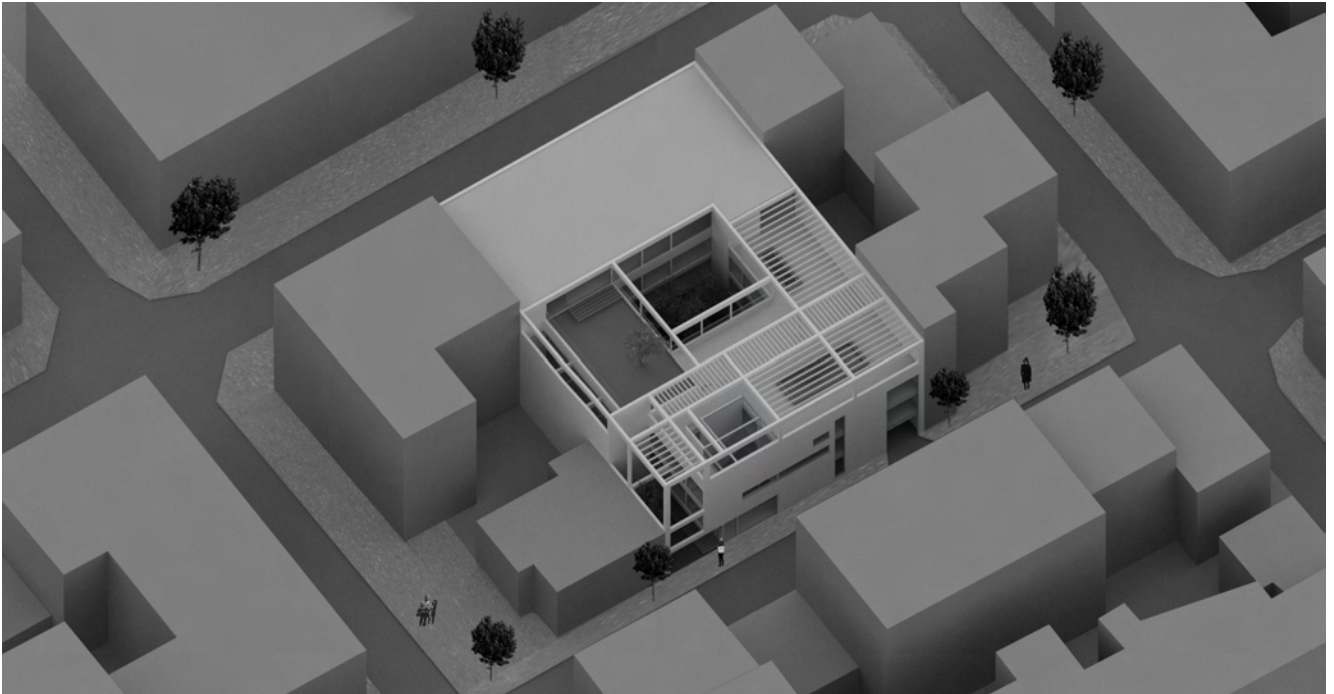

ΕΞΩΤΕΡΙΚΗ ΑΠΕΙΚΟΝΙΣΗ



ΟΨΗ ΑΠΟ ΤΗΝ ΟΔΟ ΚΑΣΣΑΒΕΤΗ



ΟΨΗ ΑΠΟ ΤΗΝ ΟΔΟ ΣΤΑΘΑ



ΝΑ ΟΨΗ

ΟΔΟΣ ΚΑΣΣΑΒΕΤΗ

ΟΔΟΣ ΣΤΑΘΑ

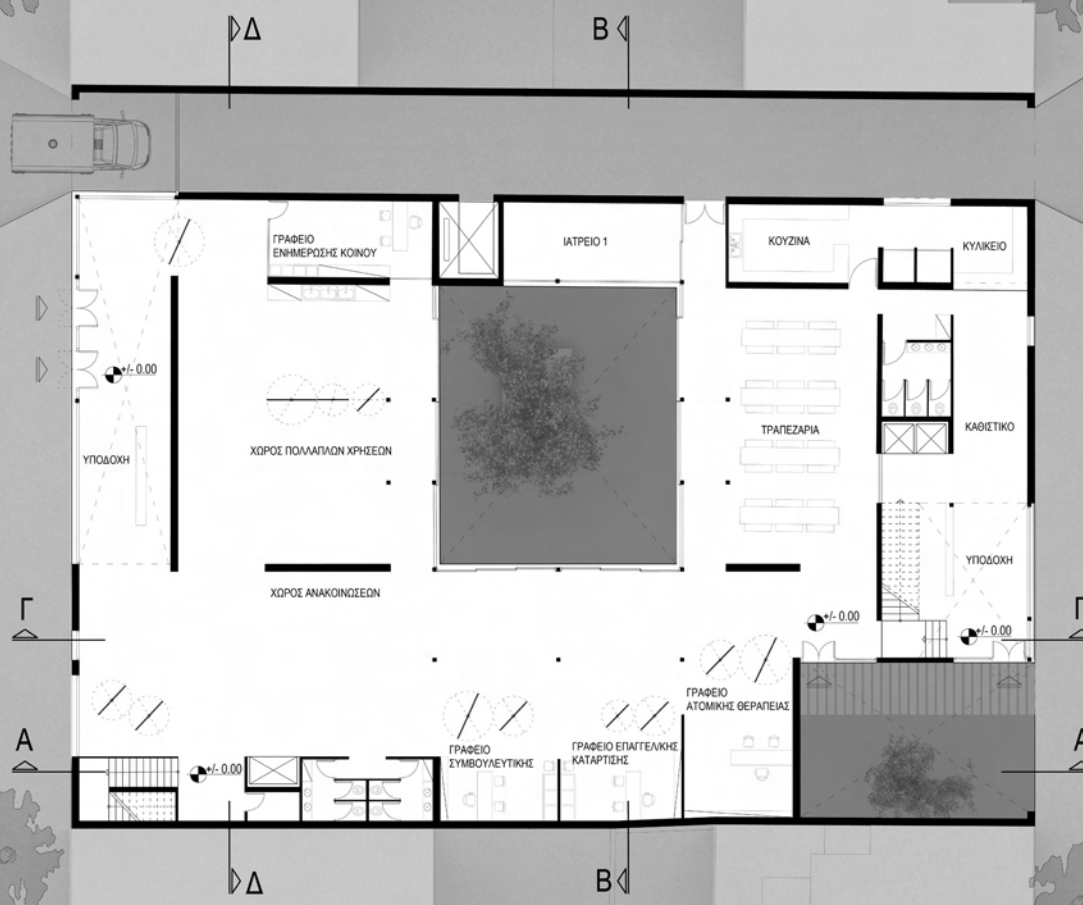

ΓΡΑΦΕΙΟ ΕΝΗΜΕΡΩΣΗΣ ΚΟΙΝΟΥ

ΙΑΤΡΕΙΟ 1

ΚΟΥΖΙΝΑ

ΚΥΛΙΚΕΙΟ

ΥΠΟΔΟΧΗ

ΧΩΡΟΣ ΠΟΛΥΠΛΑΤΩΝ ΧΡΗΣΕΩΝ

ΤΡΑΠΕΖΑΡΙΑ

ΚΑΘΙΣΤΙΚΟ

ΧΩΡΟΣ ΑΝΑΚΟΙΝΩΣΕΩΝ

ΥΠΟΔΟΧΗ

A

ΓΡΑΦΕΙΟ ΣΥΜΒΟΥΛΕΥΤΙΚΗΣ

ΓΡΑΦΕΙΟ ΕΠΑΓΓΕΛΜΑΤΙΚΗΣ ΚΑΤΑΡΤΙΣΗΣ

ΓΡΑΦΕΙΟ ΑΤΟΜΙΚΗΣ ΘΕΡΑΠΕΙΑΣ

A



ΚΑΤΟΨΗ ΙΣΟΓΕΙΟΥ

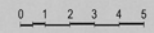

ΟΔΟΣ ΚΑΣΣΑΒΕΤΗ

ΟΔΟΣ ΣΤΑΘΑ

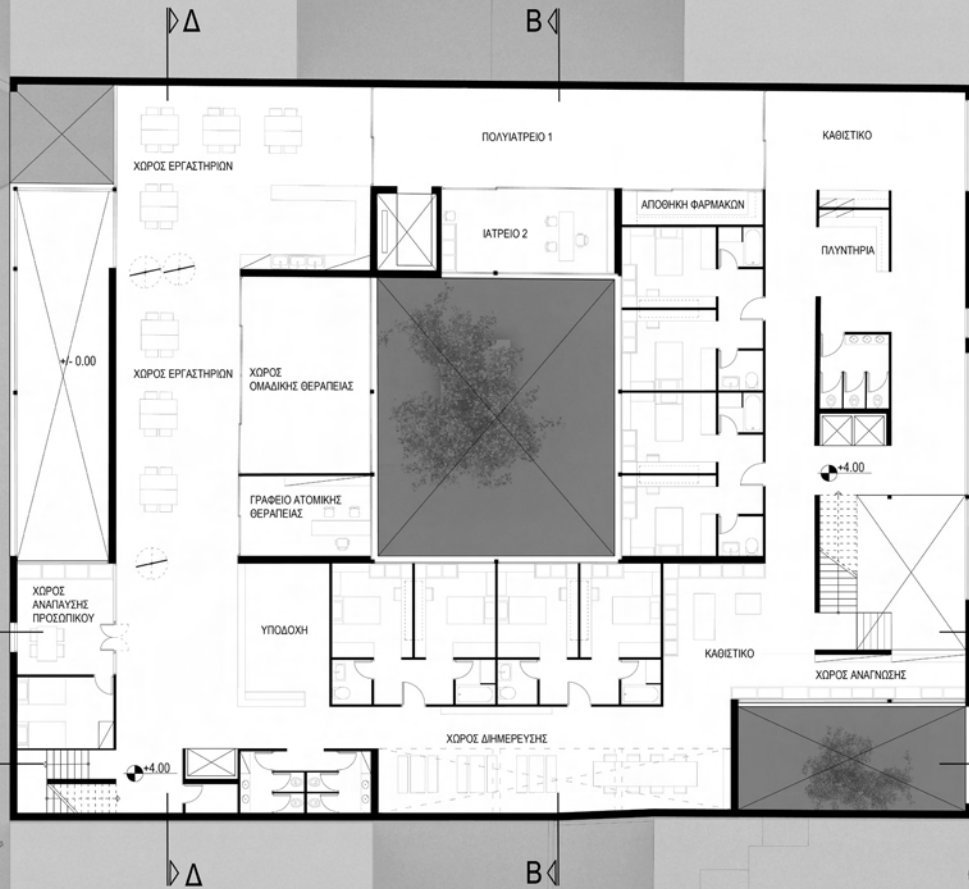

ΚΑΤΟΨΗ Α ΟΡΟΦΟΥ

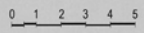

ΟΔΟΣ ΚΑΣΣΑΒΕΤΗ

ΟΔΟΣ ΣΤΑΘΑ

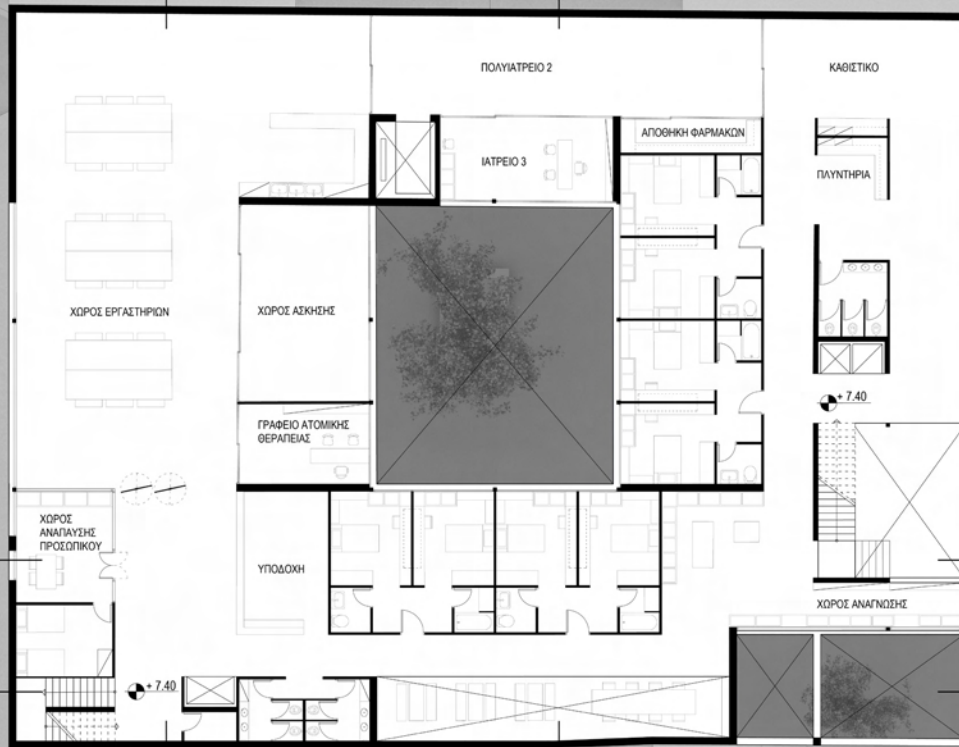

ΚΑΤΟΨΗ Β ΟΡΟΦΟΥ

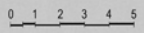

ΟΔΟΣ ΚΑΣΣΑΒΕΤΗ

ΟΔΟΣ ΣΤΑΘΑ



ΚΑΤΟΨΗ Γ ΟΡΟΦΟΥ

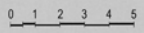

ΟΔΟΣ ΚΑΣΣΑΒΕΤΗ

ΟΔΟΣ ΣΤΑΘΑ



Δ

Β

Γ

Α

Δ

Β

Γ

Α

ΚΑΤΟΨΗ ΔΩΜΑΤΟΣ

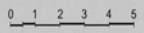



TOMH Γ-Γ

0 1 2 3 4 5



TOMH A-A

0 1 2 3 4 5



TOMH Δ-Δ

0 1 2 3 4 5



TOMH B-B

0 1 2 3 4 5



ΠΡΟΟΠΤΙΚΗ ΑΠΕΙΚΟΝΙΣΗ Ε-Ε

0 1 2 3 4 5

ΤΡΙΣΔΙΑΣΤΑΤΕΣ ΑΠΕΙΚΟΝΙΣΕΙΣ





