

Νέα Γραφεία Συνεργατικής Κεντρικής Τράπεζας

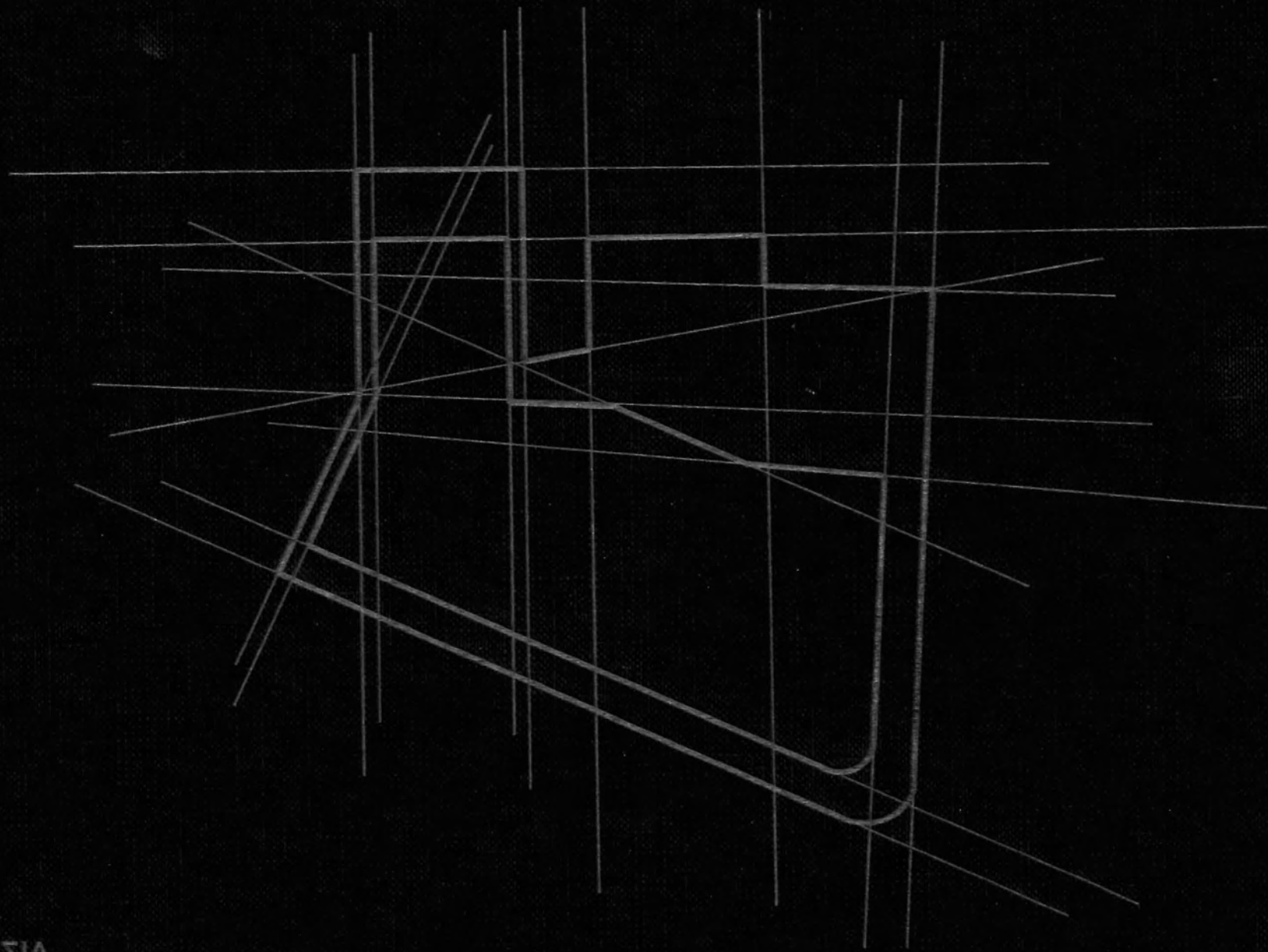

ΔΙΠΛΩΜΑΤΙΚΗ ΕΡΓΑΣΙΑ

Φοιτητής | Φιάκκου Ιωάννης

Επιβλέποντες | Φιλιππιτζής Δημήτρης | Καναρέλης Θεοκλής

Σεπτέμβριος 2012



**ΠΑΝΕΠΙΣΤΗΜΙΟ ΘΕΣΣΑΛΙΑΣ
ΒΙΒΛΙΟΘΗΚΗ & ΚΕΝΤΡΟ ΠΛΗΡΟΦΟΡΗΣΗΣ
ΕΙΔΙΚΗ ΣΥΛΛΟΓΗ «ΓΚΡΙΖΑ ΒΙΒΛΙΟΓΡΑΦΙΑ»**

Αριθ. Εισ.: 11585/1
Ημερ. Εισ.: 04-04-2013
Δωρεά: Συγγραφέας
Ταξιθετικός Κωδικός: ΠΤ – ΑΜ
2012
ΦΙΑ

Αφιερώνω τη διπλωματική μου εργασία και τους ευχαριστώ θερμά στην οικογένεια και στους φίλους μου που μου συμπαραστέκονται και με στηρίζουν όλα αυτά τα χρόνια σε κάθε μου βήμα.

Επίσης θέλω να ευχαριστήσω τους καθηγητές μου, Δημήτρη Φιλιππιτζή και Θεοκλή Καναρέλη που με βοήθησαν καθ' όλη τη διάρκεια της διπλωματικής μου μελέτης.

Η ΠΕΡΙΟΧΗ





ΠΟΔΗΛΑΤΑ
Α. ΑΓΓΕΛΙΔΗΣ







Η ΠΟΛΗ

Η Λευκωσία είναι η μεγαλύτερή πόλη και η πρωτεύουσα της Κυπριακής Δημοκρατίας. Ο πληθυσμός της πόλης είναι 325.756 κάτοικοι και αποτελεί το σημαντικότερο αστικό κέντρο της Κύπρου. Το ιστορικό κέντρο της Λευκωσίας σήμερα βρίσκεται μέσα στα μεγάλα μεσαιωνικά τείχη που έκτισαν οι Ενετοί. Τα τείχη αυτά αποτελούν σήμα κατατεθέν της πόλης, με τους προμαχώνες και τις πύλες του να αξιοποιούνται για να στεγάσουν σημαντικά κτήρια της πόλης όπως το Δημαρχείο. Το βόρειο μέρος της πόλης εξακολουθεί να βρίσκεται υπό τουρκική κατοχή, έτσι η Λευκωσία είναι η μόνη απομένουσα διχοτομημένη πρωτεύουσα στον κόσμο.

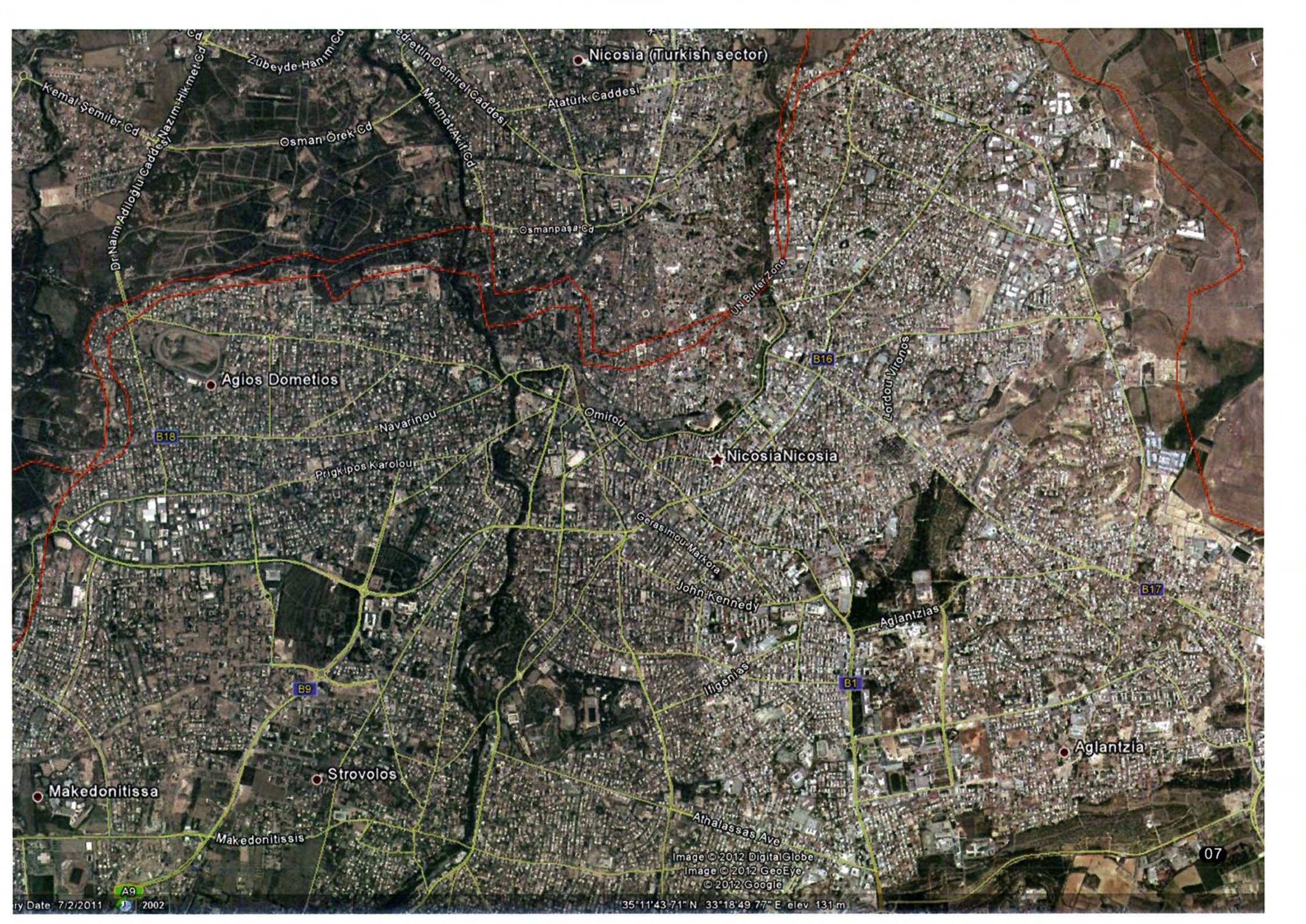

Nicosia (Turkish sector)

Atatürk Caddesi

Osman Örek Cd

Menemettin Demirel Caddesi

Osmanpaşa Cd

Agios Dometios

UN Buffer Zone

B16

Lordou Vironos

Navarinou

Omirou

Nicosia Nicosia

Prigkipos Karolou

Gerasimou Markora

John Kennedy

Aglantzias

B17

B9

Ifigenias

B1

Makedonitissa

Strovolos

Aglantzia

Makedonitissis

Athalassas Ave

07

Image © 2012 DigitalGlobe

Image © 2012 GeoEye

© 2012 Google

35°11'43.71" N 33°18'49.77" E elev 131 m

A9

ry Date: 7/2/2011 2002

Ο ΟΡΓΑΝΙΣΜΟΣ

Η Κεντρική Συνεργατική Τράπεζα θεωρείται σήμερα ένας από τους πιο σημαντικούς χρηματοοικονομικούς οργανισμούς της Κύπρου. Η συνεργατική πολιτική της, καθώς και η πολύχρονη παρουσία της στα καθημερινά δρώμενα του πολίτη, επικυρώνουν τη δυναμική της στον Κυπριακό χώρο.

Η ίδρυση της Σ.Κ. Τράπεζας πριν από επτά και πλέον δεκαετίες πήγασε μέσα από τις ανάγκες που αντιμετώπιζαν οι συνεργατικές εταιρείες στην προσπάθειά τους να επιβιώσουν και να αναπτυχθούν, για να είναι σε θέση να ενισχύσουν την οικονομική επιφάνεια και να προστατεύσουν την κοινωνική αξιοπρέπεια των πολιτών. Η τοκογλυφική εκμετάλλευση του ανθρώπου από τον άνθρωπο, ο αναλφαβητισμός, η οικονομική ανέχεια, η κοινωνική ταπείνωση, ήταν οι βασικές επιπτώσεις του ισχύοντος τότε κοινωνικοοικονομικού συστήματος.

Η Συνεργατική Κεντρική Τράπεζα ιδρύθηκε το Νοέμβριο του 1937 και άρχισε να λειτουργεί κανονικά από την 1η Ιανουαρίου του 1938. Οι βασικοί λόγοι, που οδήγησαν στην ίδρυση της, ήταν πρώτο η ανάπτυξη των συνεργατικών εταιρειών σε βαθμό που επέβαλλε την ανάγκη για ίδρυση ενός κεντρικού φορέα, ο οποίος θα διευκόλυνε την επιτέλεση του έργου τους και δεύτερο, η διαπίστωση του γεγονότος ότι η Γεωργική Τράπεζα, που ιδρύθηκε το 1925, δεν μπόρεσε να ανταποκριθεί στις βραχυπρόθεσμες δανειακές ανάγκες ούτε των συνεργατικών εταιρειών ούτε των γεωργών.

Συνοπτικά η ίδρυση της Τράπεζας αποσκοπούσε: στην παραχώρηση βραχυπρόθεσμων και μεσοπρόθεσμων πιστώσεων στα μέλη της, στην αποδοχή και την κατάλληλη αξιοποίηση των χρηματικών τους πλεονασμάτων, στην προμήθεια των γεωργών κυρίως μέσω των μελών της με όλα τα γεωργικά χρειώδη κ.λπ. Παρά τη στενότητα σε χρηματικά κεφάλαια που είχε η Τράπεζα στα πρώτα χρόνια που ακολούθησαν την ίδρυση της, κατάφερε να αναπτυχθεί σταδιακά και να επιτελέσει αποτελεσματικά το ρόλο της.

Τόσο προγραμματικά όσο και χωροθετικά, οι νέες εγκαταστάσεις της Κεντρικής Συνεργατικής Τράπεζας αρμόζουν στην μέχρι τώρα δυναμική της και προσφέρουν μαζί με αυτή, την κατάλληλη αφετηρία για μια αρχιτεκτονική πρόταση αντάξιας εμβέλειας και ταυτότητας. Προγραμματικά η διττή φύση του οργανισμού της τράπεζας αντικατοπτρίζεται καταρχήν στο κτιριολογικό πρόγραμμα, αφού εκτός από τον βασικό όγκο λειτουργιών που αφορά το χρηματοοικονομικό κομμάτι ενσωματώνεται γενναιόδωρα μια σειρά από χρήσεις κοινωνικού χαρακτήρα

ΣΤΟΧΟΣ

Στόχος της παρούσας μελέτης είναι ο σχεδιασμός των κεντρικών γραφείων της Κεντρικής Συνεργατικής Τράπεζας που θα αποτελείται από τέσσερεις κύριες ενότητες χρήσεων:

- Η Γενική Διεύθυνση της Τράπεζας.
- Οι τέσσερεις Κεντρικές Διευθύνσεις των Υπηρεσιών της Τράπεζας.
- Οι Βοηθητικοί Χώροι και Χώροι Υποστήριξης.
- Το Συνεδριακό Κέντρο

Βασική αρχή οργάνωσης, αποτελεί ο κεντρικός έλεγχος με κοινό-χρηστους χώρους εισόδου οι οποίοι να είναι ελεγχόμενοι και με ψηλά επίπεδα ασφάλειας, έως πολύ ψηλά σε κάποιους χώρους.

Κύρια προϋπόθεση του διαγωνισμού ήταν να επιμετρηθούν όλα τα κριτήρια Στρατηγικής για το Βιοκλιματικό Σχεδιασμό, μαζί με όλα τα υπόλοιπα Αρχιτεκτονικά κριτήρια, διατηρώντας την απαραίτητη ευελιξία - και ενθαρρύνοντας προς αυτή την κατεύθυνση - ώστε μέσα από το αποτέλεσμα της εργασίας τους, να μπορεί να δειχθεί, η αρμονική συνύπαρξη του Ενεργειακού με τον Αρχιτεκτονικό Σχεδιασμό.

ΤΟ ΕΡΓΟ ΕΠΙΔΙΩΚΕΙ:

- Τη στέγαση των υπηρεσιών της Τράπεζας μαζί με τους απαραίτητους βοηθητικούς χώρους καθώς και η στήριξη της κοινωνικής της πολιτικής μέσω κατάλληλων χώρων για εκδηλώσεις.

- Τη συγκρότηση μιας σύνθετης και λειτουργικής ενότητας που θα στοχεύει στην εξασφάλιση εργασιακού περιβάλλοντος ψηλού επιπέδου για τους εργαζόμενους στον Οργανισμό.

- Την επίτευξη ενός λιτού μεν, αναβαθμισμένου δε κτηρίου ψηλής αισθητικής και κατασκευαστικής στάθμης με ευέλικτους, εύχρηστους, ευχάριστους και ζωντανούς χώρους τόσο για τους εργαζόμενους όσο και για τους επισκέπτες, βασιζόμενο στις σύγχρονες αντιλήψεις οργάνωσης/σχεδιασμού γραφειακών χώρων.

- Την άρτια διαμόρφωση και η λειτουργική οργάνωση των υπαίθριων ανοικτών χώρων.

- Την άρτια διαμόρφωση και η λειτουργική οργάνωση των υπόγειων χώρων και η εξασφάλιση ήδη από τα στάδια του αρχιτεκτονικού σχεδιασμού των απαιτούμενων ψηλών επιπέδων ασφάλειας.

- Την απρόσκοπτη πρόσβαση και χρήση τόσο των εσωτερικών όσο και του υπαίθριου χώρου από άτομα με ειδικές ανάγκες,

- Την καλύτερη αξιοποίηση του τεμαχίου σε σχέση με το σχήμα και τις διαστάσεις του, τα μορφολογικά στοιχεία του εδάφους, το οδικό δίκτυο.

- Την ανέγερση ενός κτιρίου το οποίο μέσα από την άρτια και υψηλού επιπέδου αρχιτεκτονική έκφραση (λειτουργία, μορφή, κατασκευή, ύλη) να αποτελέσει σημείο αναφοράς για την ευρύτερη περιοχή και να είναι αντάξιο της επικοινωνιακής εικόνας (prestige) που πρέπει να εκπέμπει η Συνεργατική Κεντρική Τράπεζα.

- Την κατασκευή ενός Έργου που να αξιοποιεί τις κλιματολογικές συνθήκες της Λευκωσίας, ώστε η λειτουργία του να είναι όσο το δυνατό λιγότερο ενεργοβόρα και να αξιοποιεί τις φυσικές πηγές ενέργειας (Βασικές αρχές βιοκλιματικής αρχιτεκτονικής - Βλέπε ειδικό παράρτημα).

Η ΙΔΕΑ

Η επίλυση του περίπλοκου κτηριολογικού προγράμματος μέσω μιας ξεκάθαρης λειτουργικής δομής η ένταξη βιοκλιματιματικών αρχών και αξιών στο σχεδιασμό και η ανάγκη για ένα κτήριο ταυτότητας διαμόρφωσαν τη συγκεκριμένη πρόταση.

Έντονο στοιχείο διακρητότητας είναι ο επιβλητικός κεντρικός όγκος των γραφείων που σηματοδοτεί την παρουσία του κτηρίου. Αυτός συνοδεύεται με δυο επιμέρους κτηριακούς όγκους. Ο όγκος που βρίσκεται στα αριστερά φιλοξενεί στο ισόγειο το καφεστιατόριο ενώ οι υπόλοιποι όροφοι αποτελούνται από γραφειακούς χώρους. Στα δεξιά βρίσκεται στο ισόγειο το κατάστημα Λευκωσίας, στο πρώτον όροφο είναι το λόμπυ του συνεδριακού κέντρου και στο δεύτερο το συνεδριακό κέντρο.

Η συγκεκριμένη πρόταση για το συγκρότημα της Κεντρικής Συνεργατικής Τράπεζας διατηρεί τη δύναμη μιας συνθετικής χειρονομίας με μορφολογικό, λειτουργικό και συμβολικό χαρακτήρα. Προσδίδει την επιθυμητή αναγνωσιμότητα και καθιερώνει την παρουσία και το εκτόπισμα ενός από τους μεγαλύτερους οικονομικούς και κοινωνικούς οργανισμούς της Κύπρου. Μια τέτοια χωρική καθιέρωση αποτελεί και ένα επιπλέον μέσο για την επίτευξη των στόχων και την υλοποίηση του οράματος της Κεντρική Συνεργατικής Τράπεζας.

Η διαμόρφωση και η διάταξη είναι σύμφωνη με τις σύγχρονες αντιλήψεις οργάνωσης γραφειακών χώρων. Απαραίτητη προϋπόθεση είναι όπως οι χώροι προσφέρουν τη μεγαλύτερη δυνατή ευελιξία στην διαμόρφωση τους.

ΣΥΝΕΡΓΑΤΙΚΗ ΚΕΝΤΡΙΚΗ ΤΡΑΠΕΖΑ – ΟΡΓΑΝΩΤΙΚΗ ΔΟΜΗ

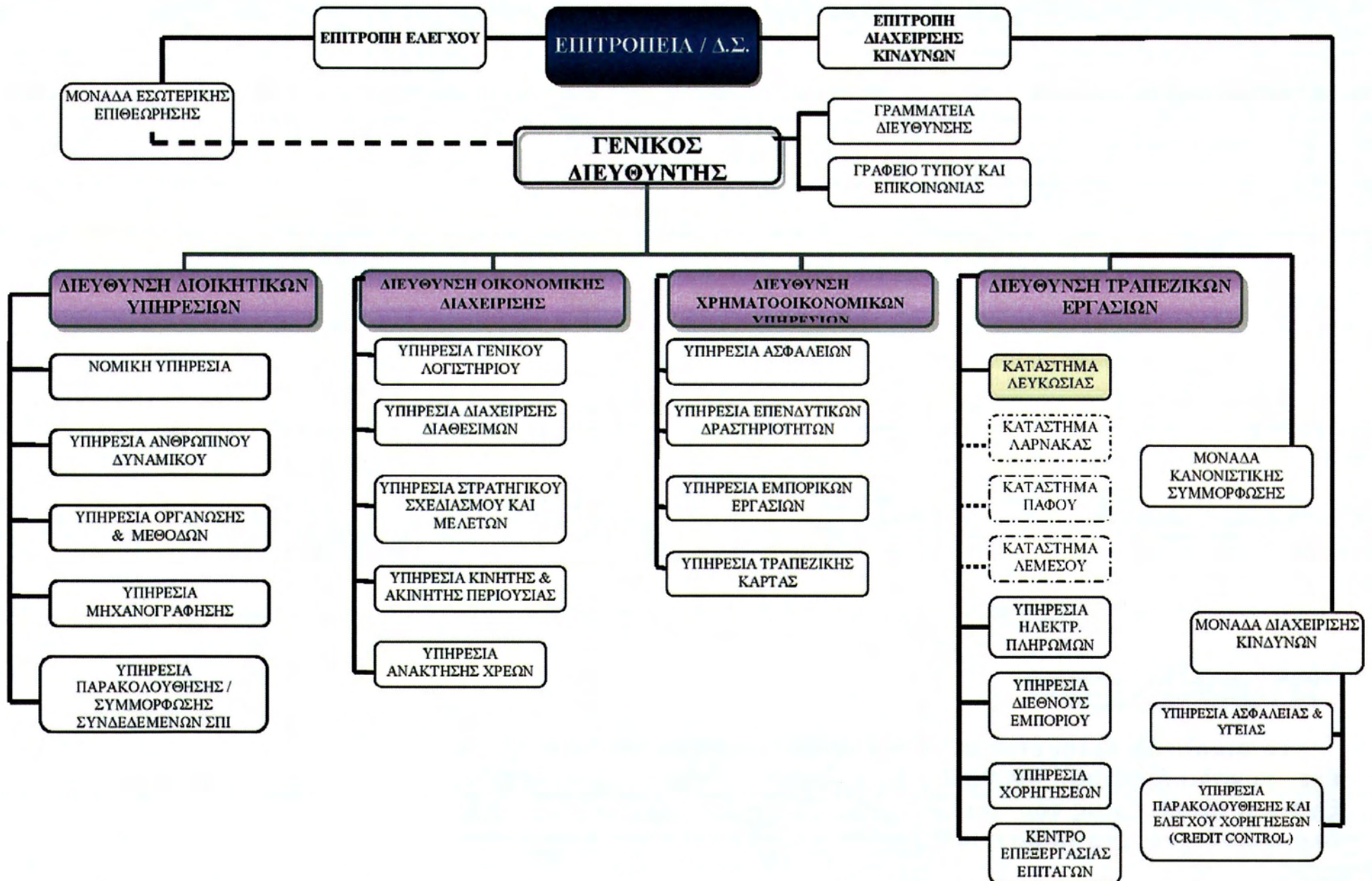

ΤΟ ΟΙΚΟΠΕΔΟ

Το οικόπεδο βρίσκεται στην εμπορική Λεωφόρο Αθαλάσσης και έχει συνολική έκταση 4909m² . Το τεμάχιο που θα γίνει η ανάπτυξη είναι ιδιοκτησίας του οργανισμού. Τέλος η συγκεκριμένη περιοχή φιλοξενεί ένα σημαντικό αριθμό κτηρίων υπερτοπικής σημασίας.

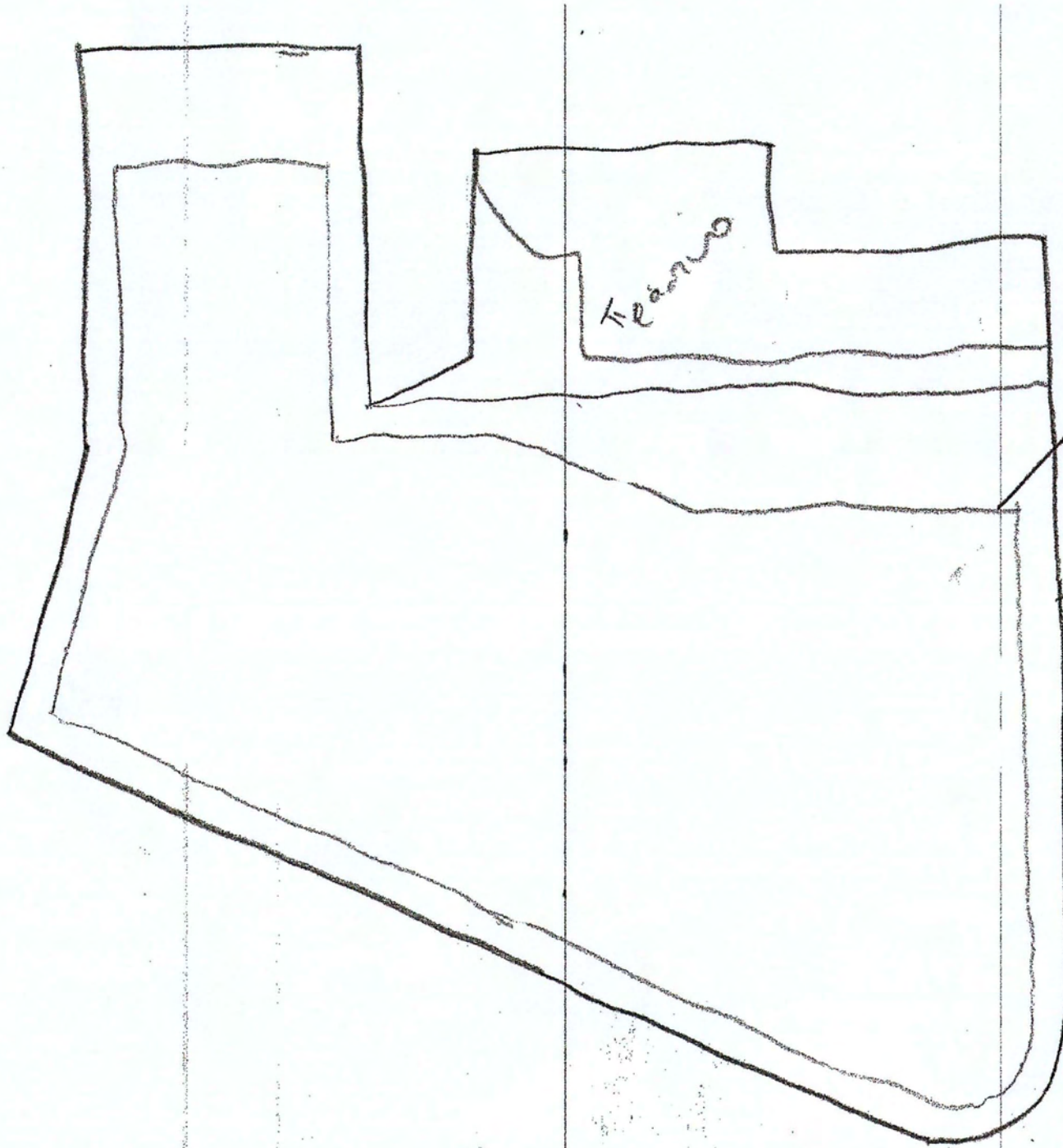

Kéranwo

sparm somers

sparm ouowofa



X XI 62 E 2

STROVOLOS VILLAGE
APOSTOLOS VARNAVAS & AYIOS MAKARIOS QR.
(BLOCK K)

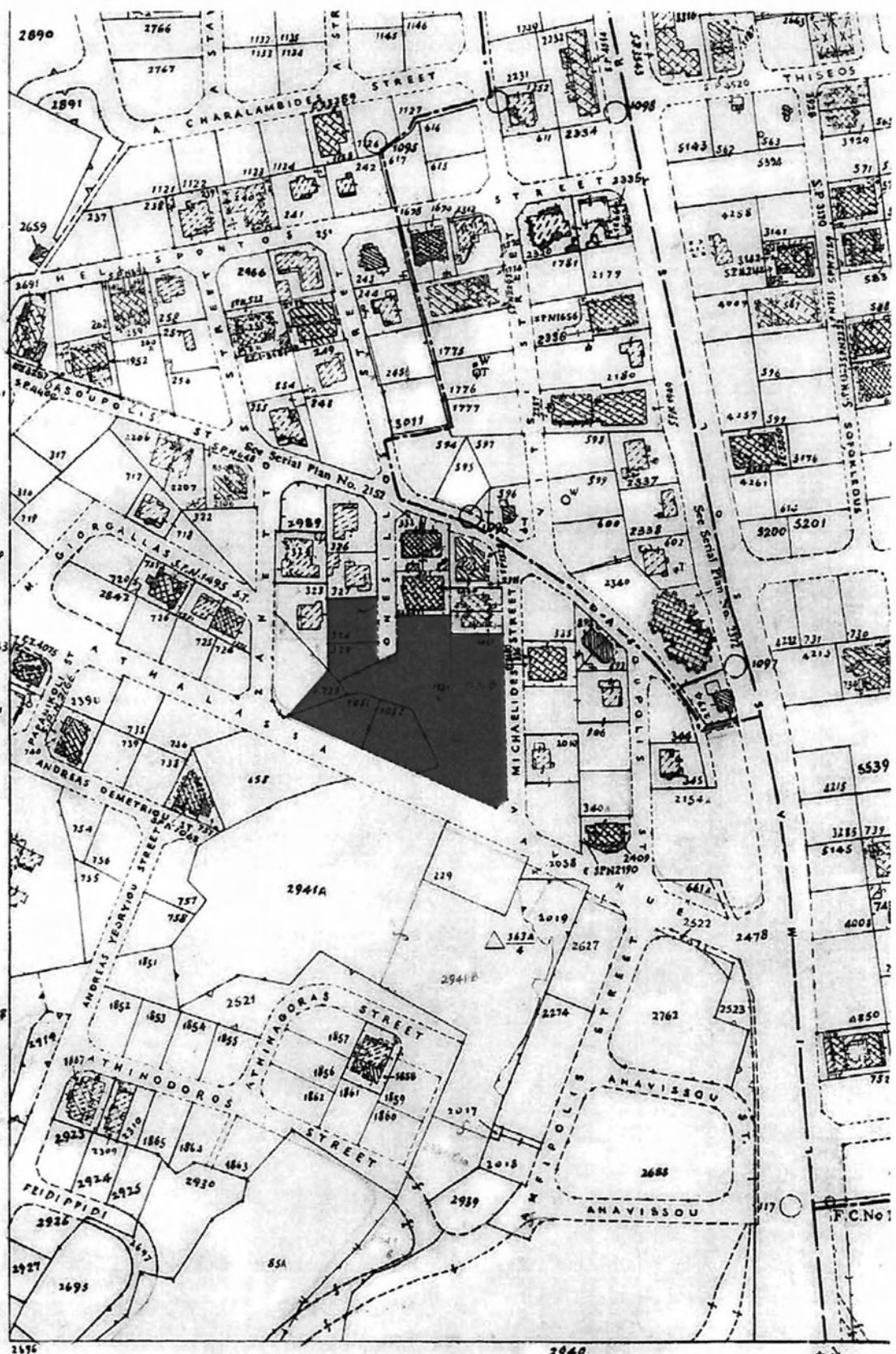

Surveyed by Dept. of Lands & Surveys 1933

ΕΠΙΣΗΜΟ ΚΤΗΜΑΤΙΚΟ ΣΧΕΔΙΟ

Πόλη ή χωριό ΣΤΡΟΒΟΛΟΣ

Ενορία ΑΠ. ΒΑΡΝΑΒΑΣ

Τμήμα Κ

Φύλλο Σχέδιο 21 / 63W2

Κλίμακα 1:2500



From Limassol

F₂

ΜΕΘΟΔΟΛΟΓΙΑ

Το κτήριο επεκτείνεται σε όλο το οικόπεδο, ενώ εκμεταλλευόμενο τις γεωμετρικές ιδιομορφίες του οικοπέδου σχηματίζει καθαρές ενότητες χρήσεων και όγκων, οργανικά δεμένες μεταξύ τους. Βασική έμπνευση για τη δημιουργία του κτηρίου ήταν η μορφολογία του οικοπέδου. Επεκτείνοντας τις γραμμές του οικοπέδου και δημιουργώντας παράλληλες, βοήθησαν στη διαμόρφωση του τελικού σχήματος.

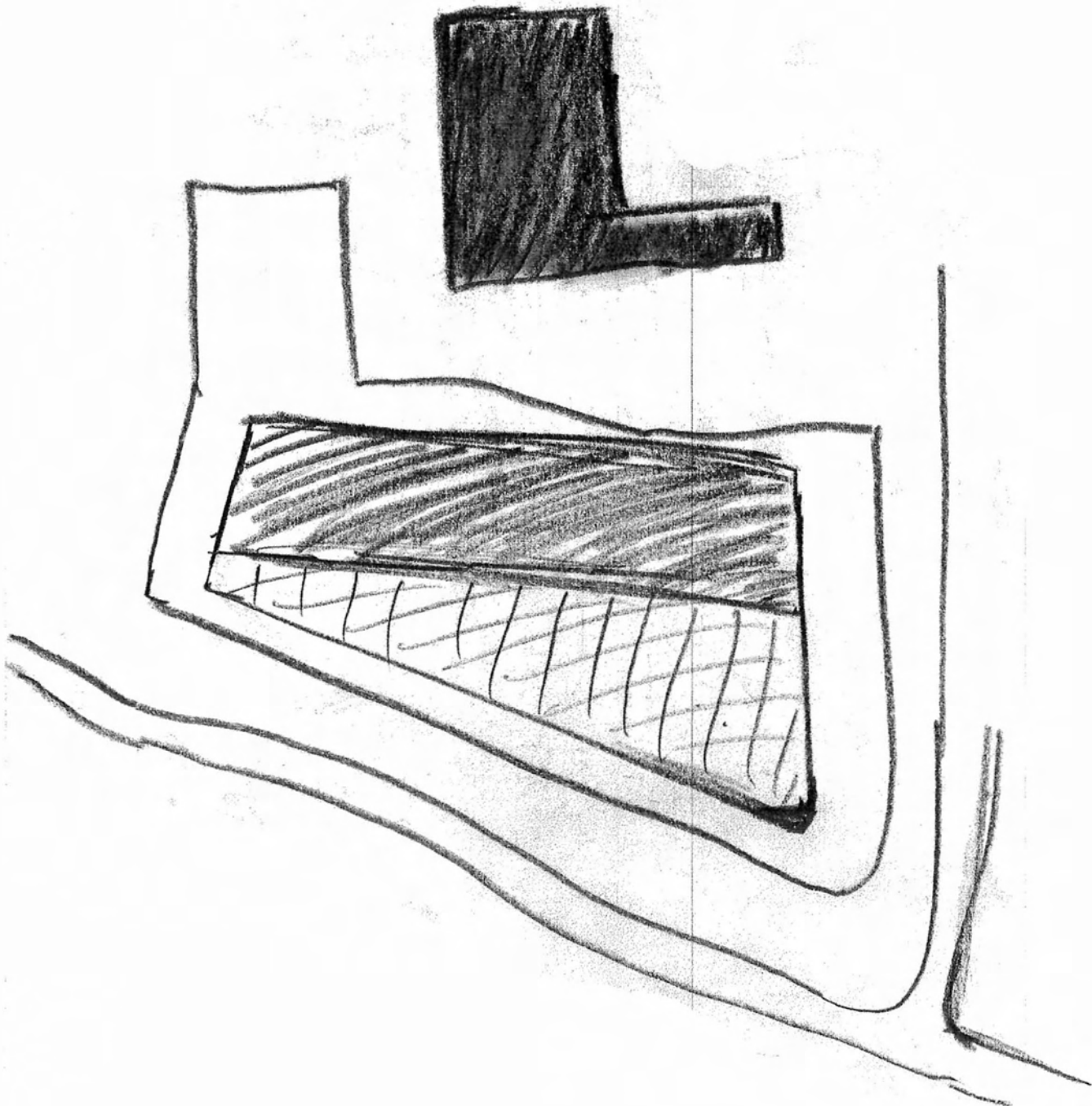

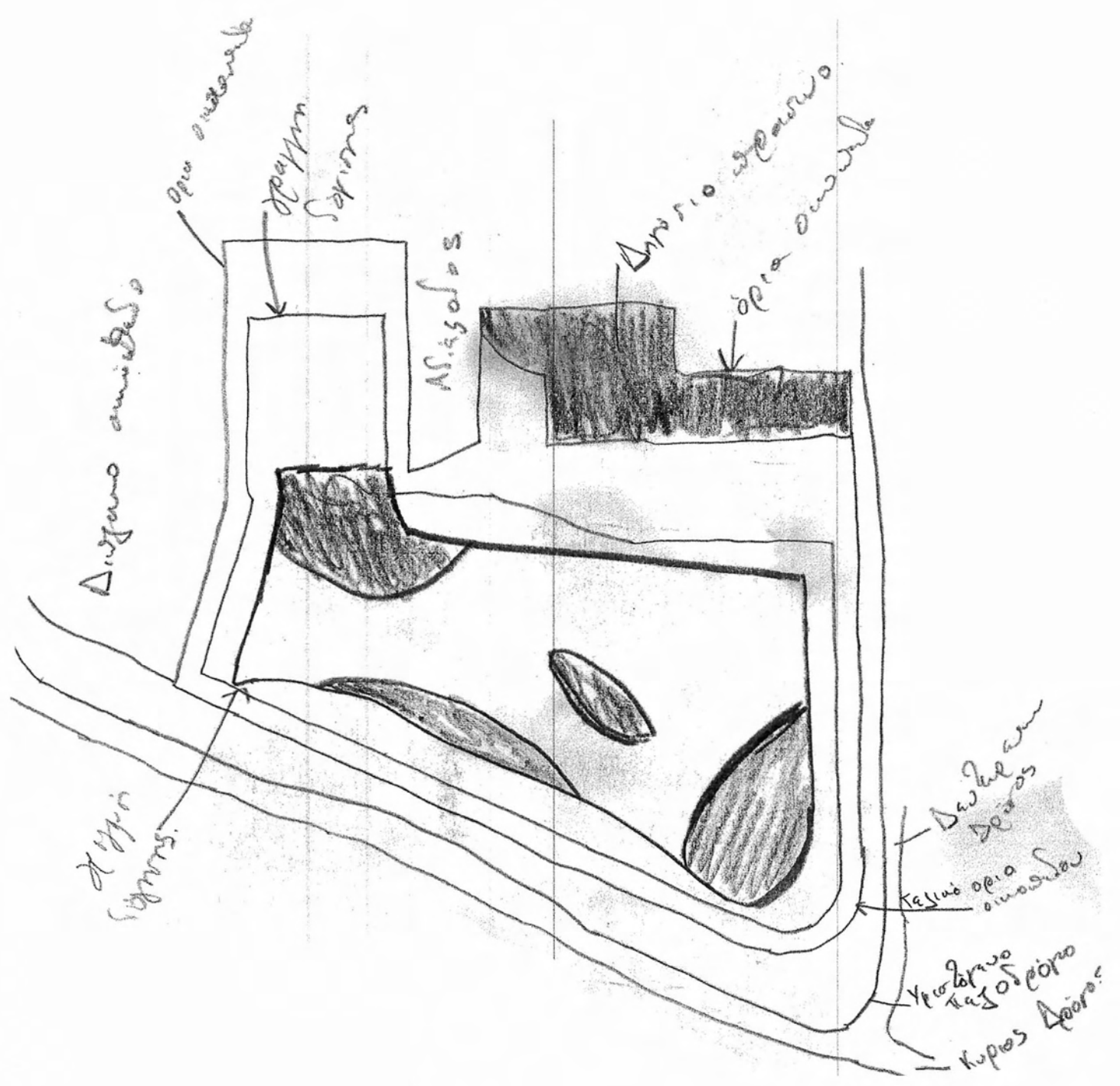

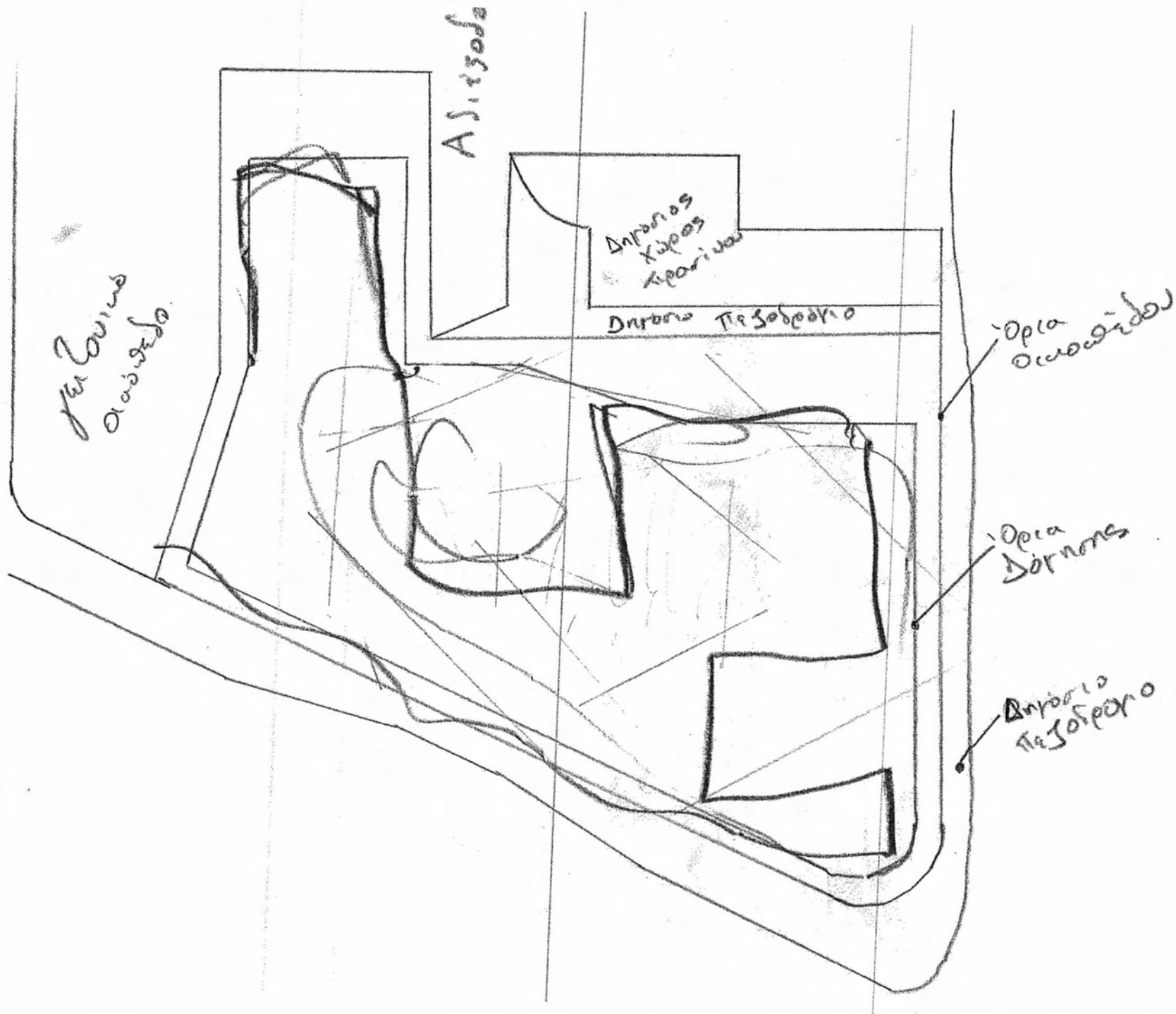

27 1/2" x 11" window

27 1/2" x 11" window

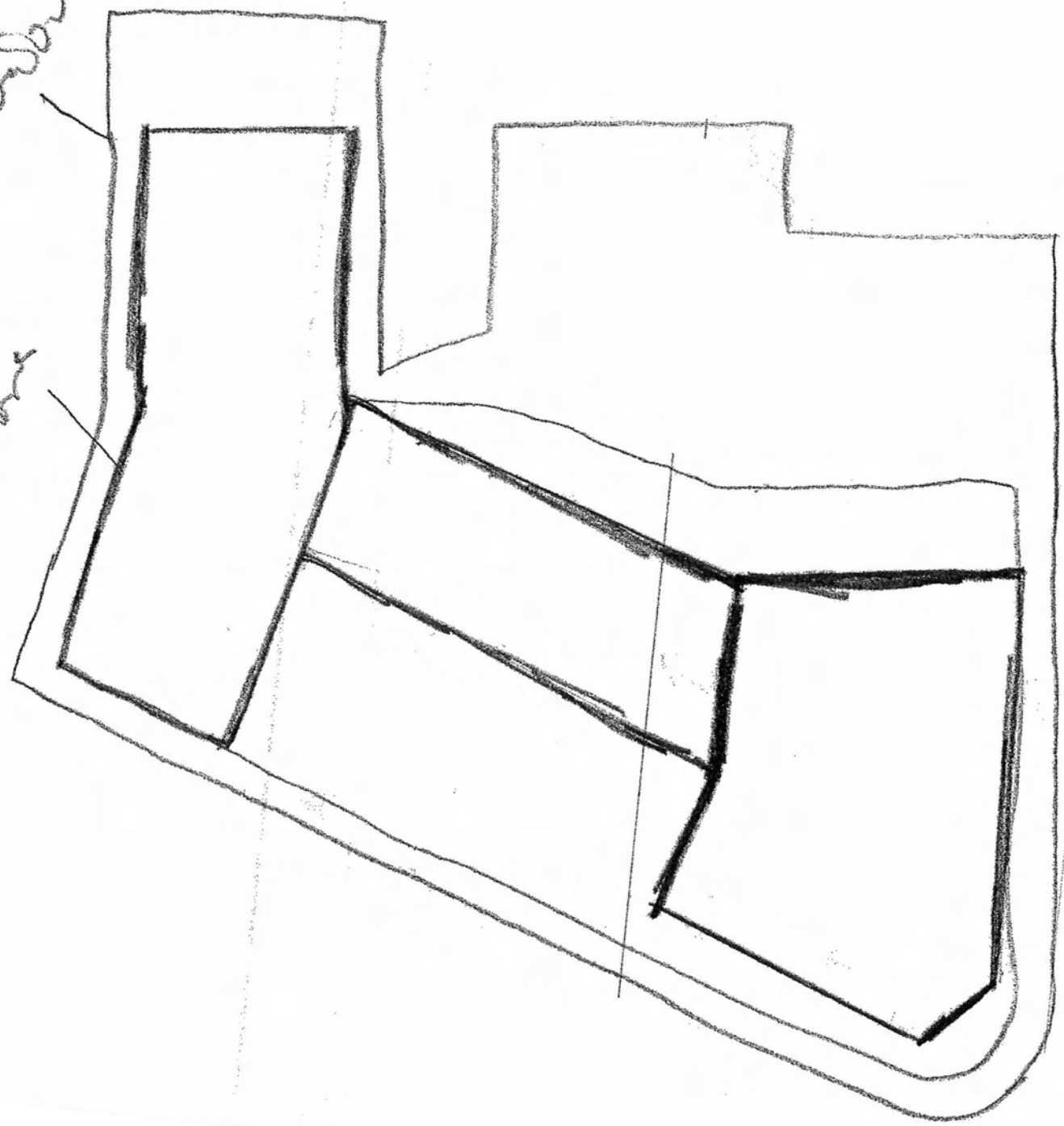

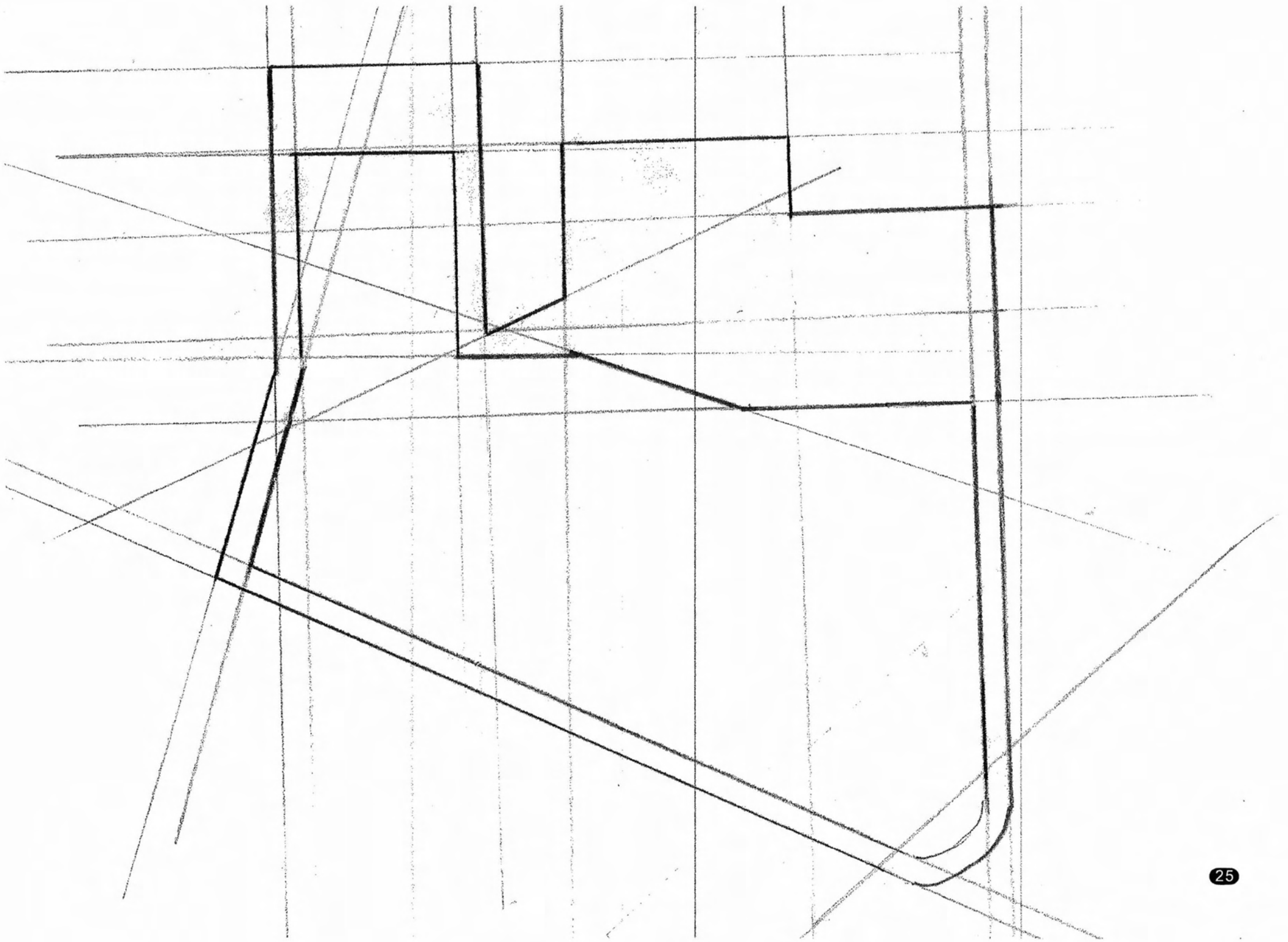

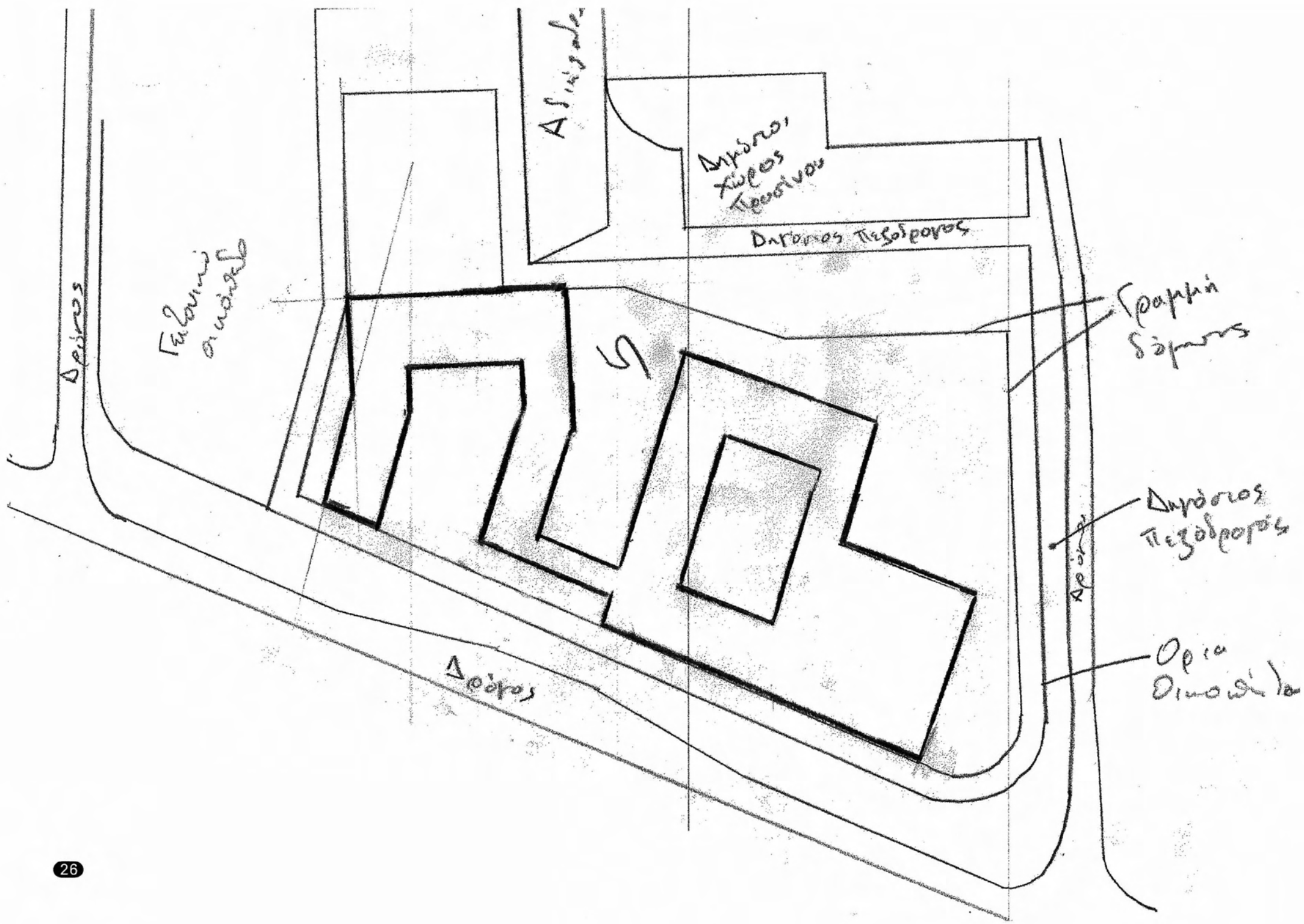

Αίθουσα

Αυθός,
Χώρος
Τεσσάρων

Διαδρομή Τεσσάρων

Γραφείο
Σέμας

Αυθός
Τεσσάρων

Ορία
Δινομή

Αυθός

Τεσσάρων
οικόπεδο

Δεξιά

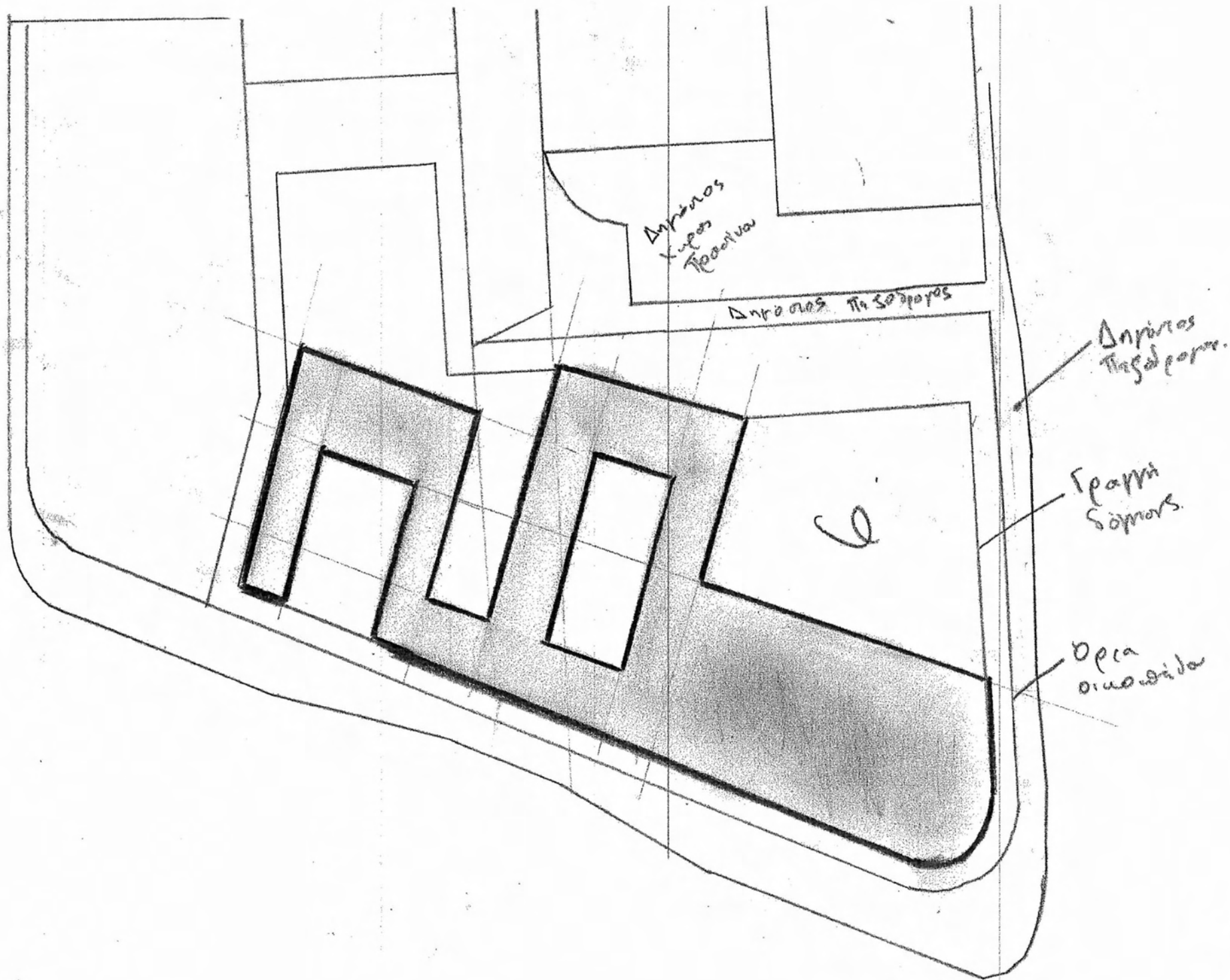

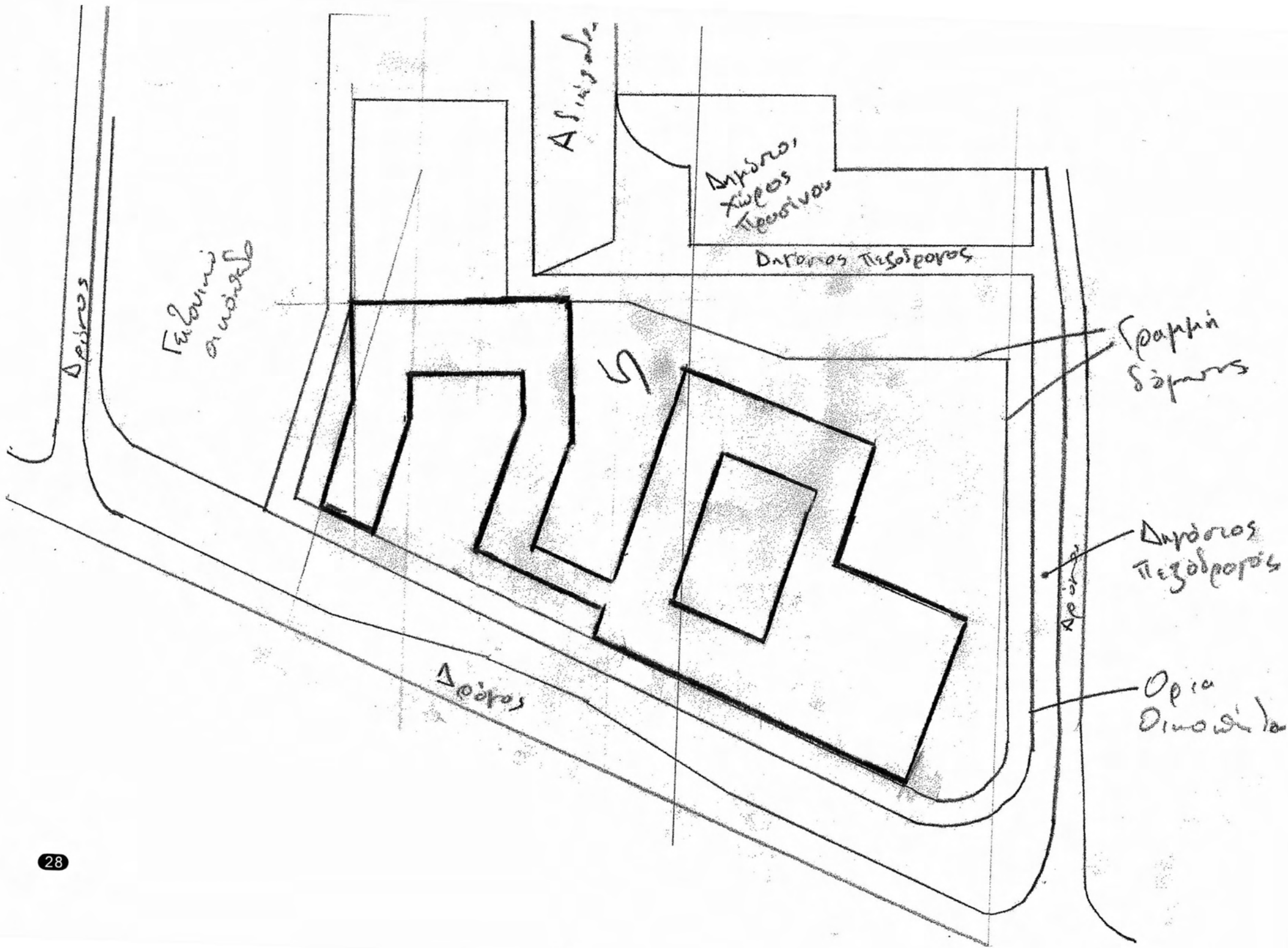

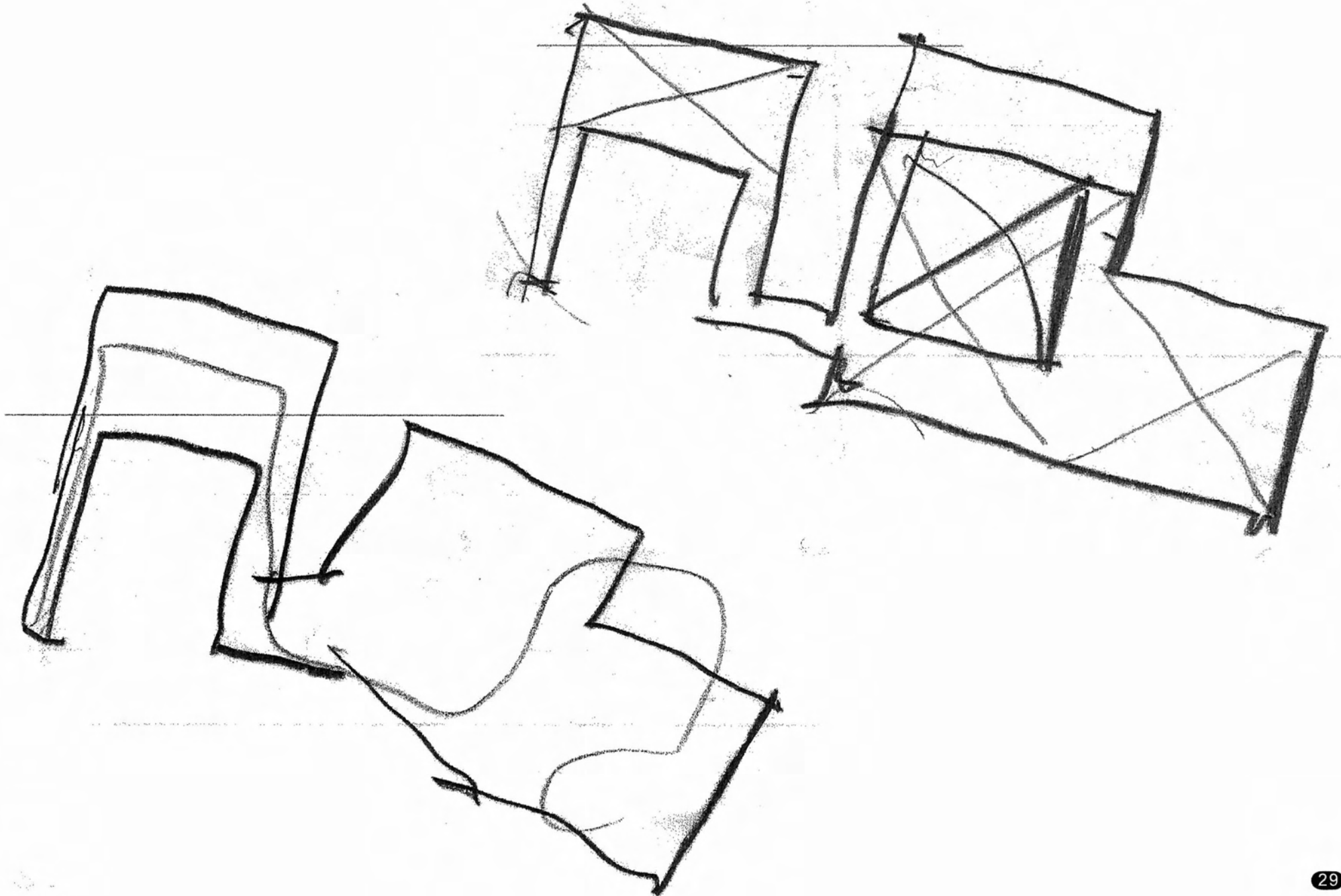

Сторона
описанная

Сторона
вписанная

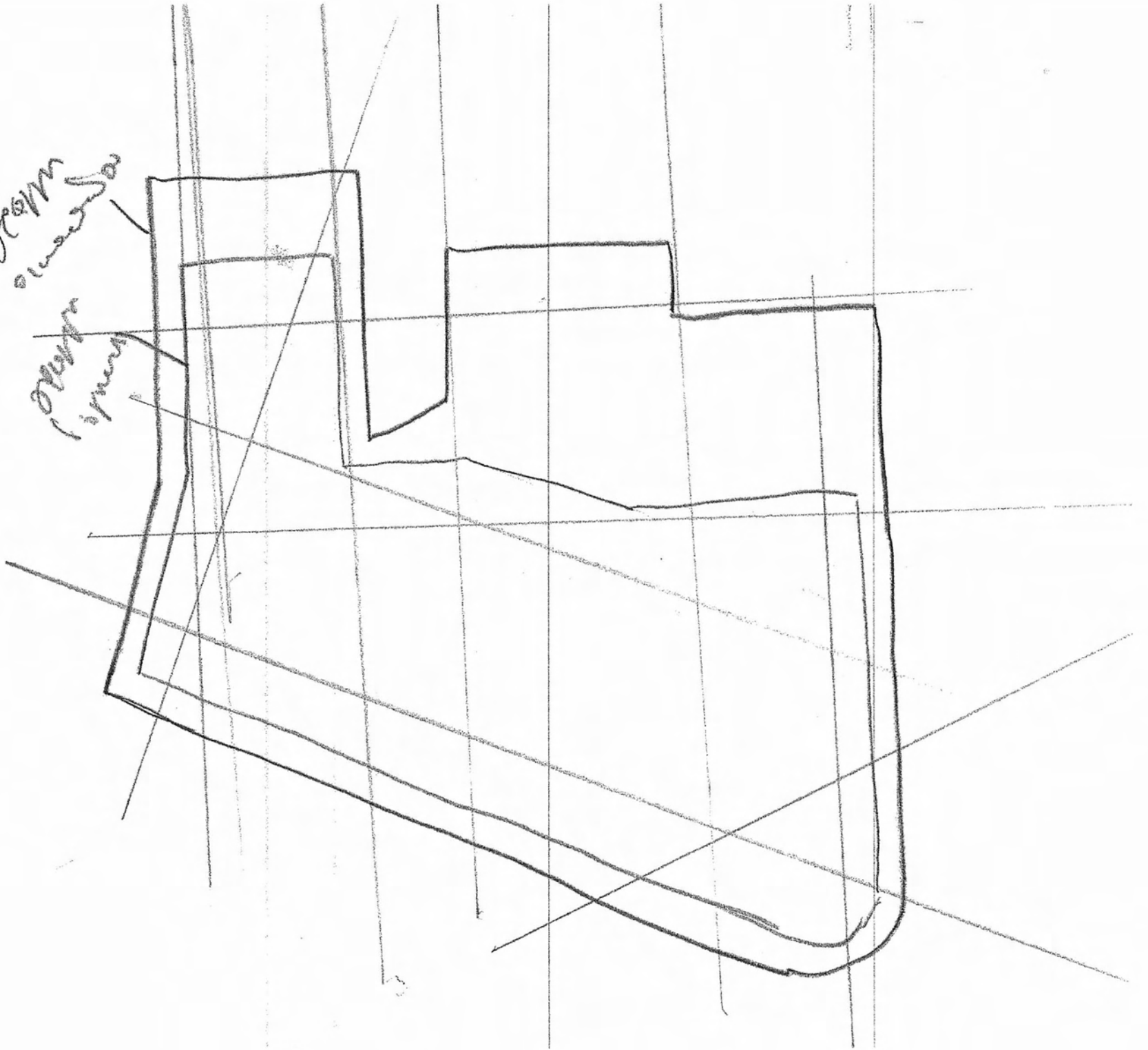

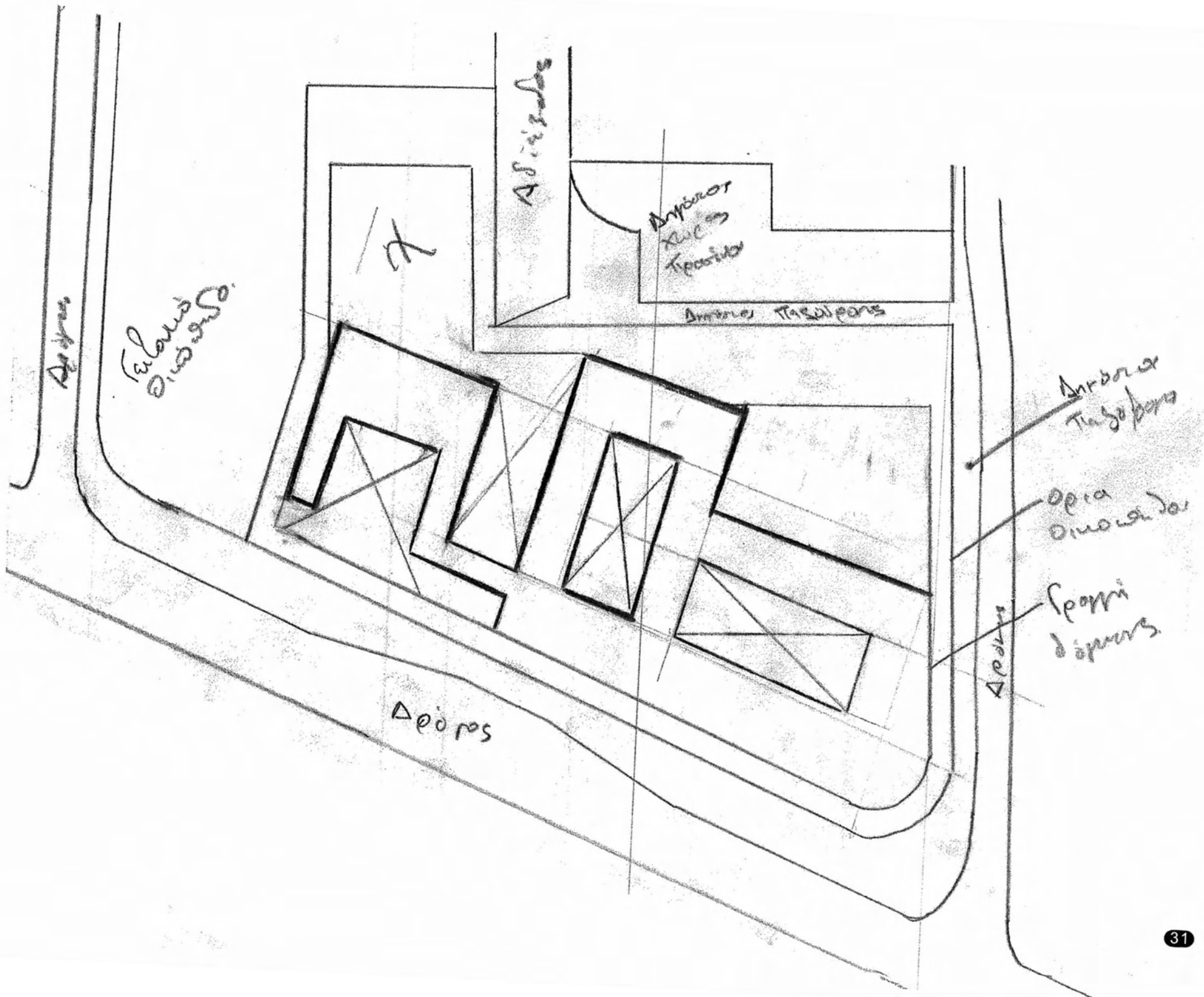

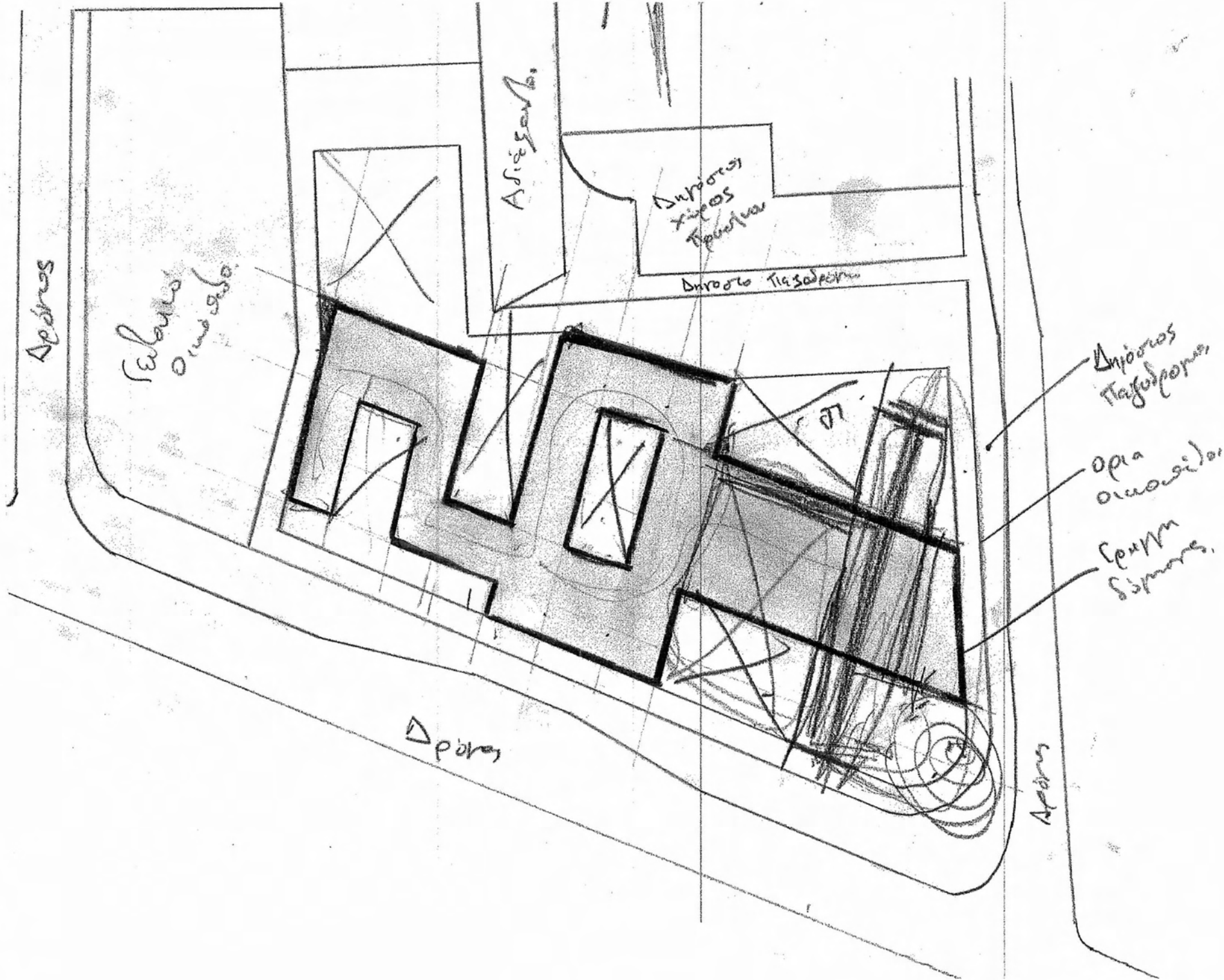

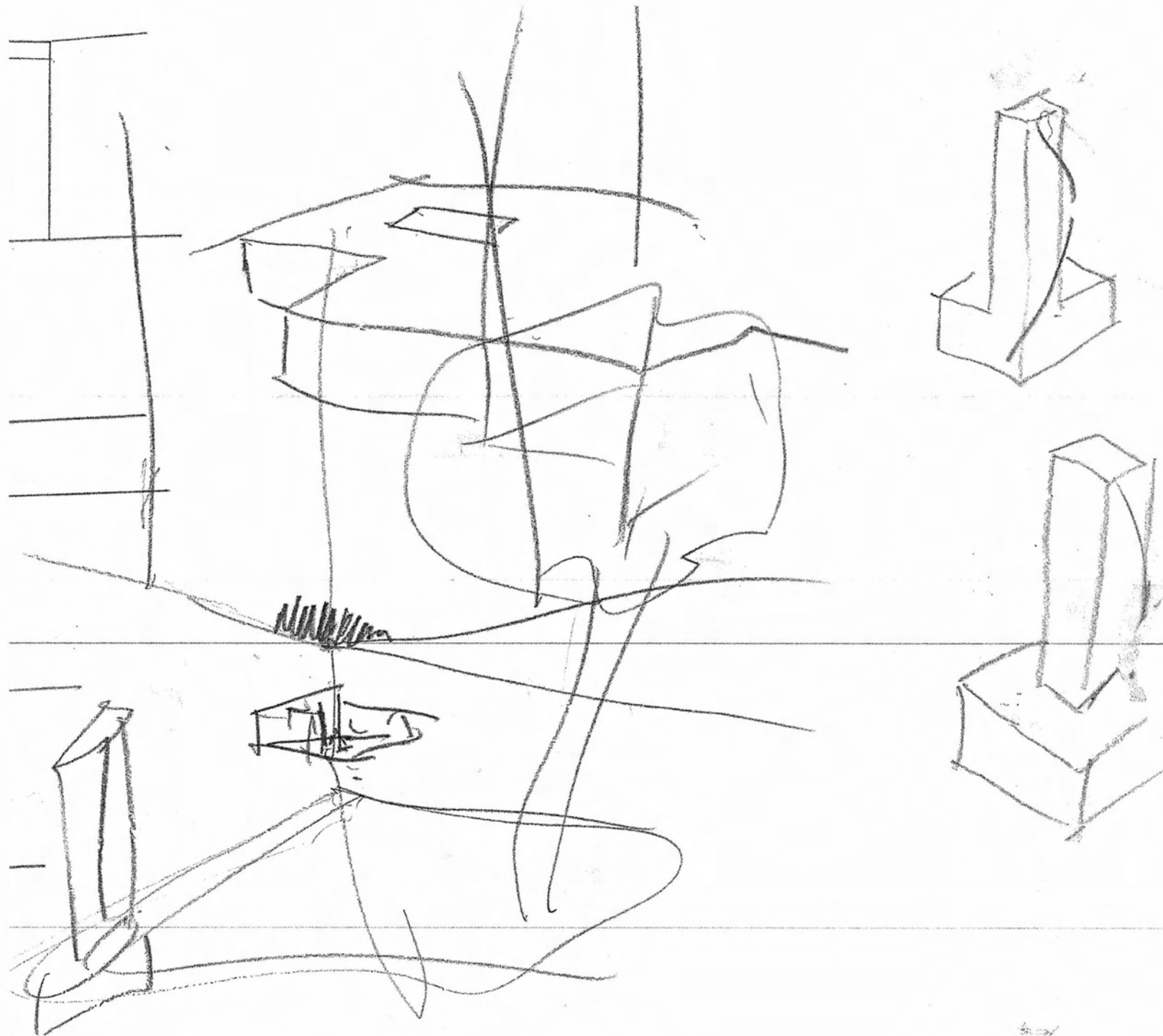

ΒΑΣΙΚΑ ΧΑΡΑΚΤΗΡΙΣΤΙΚΑ ΤΟΥ ΕΡΓΟΥ

Χαρακτηριστικό του έργου είναι ο τρόπος σκίασης του που εξυπηρετεί τη βιοκλιματικότητα του κτηρίου και του προσδίδει ιδιαιτερότητα στην όψη. Τα σκίαστρα τοποθετούνται ανάλογα του προσανατολισμού του κτηρίου εγκάρσια και οριζόντια. Με την τοποθέτηση των σκίαστρων επιτυγχάνεται ο καλύτερος φωτισμός και αερισμός του κτηρίου δημιουργώντας μια δεύτερη όψη που βοηθά το κτήριο να αποφορτίζεται από τα θερμικά κέρδη. Αναλυτικότερα κατά την χειμερινή περίοδο μεγιστοποιούνται τα θερμικά ηλιακά κέρδη ενώ την θερινή περίοδο ελαχιστοποιούνται, επιτρέποντας όμως την είσοδο του φυσικού φωτισμού στο κτήριο. Αυτό ισχύει κατά κύριο λόγο για τη νότια όψη. Τέλος για να επιτευχθεί ο περιορισμός των θερμικών απωλειών του κτηρίου η βόρεια όψη έχει λιγότερα ανοίγματα.

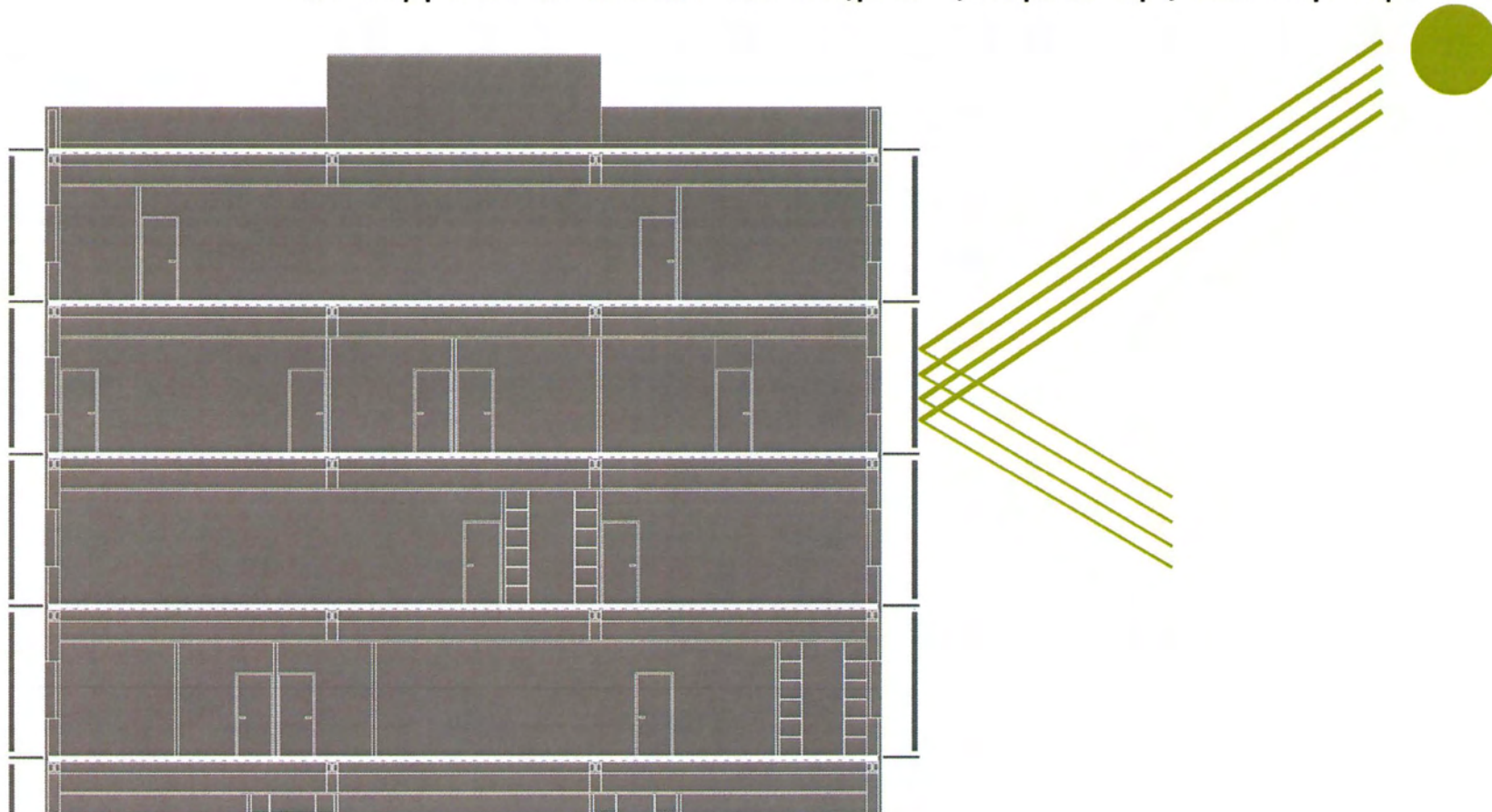

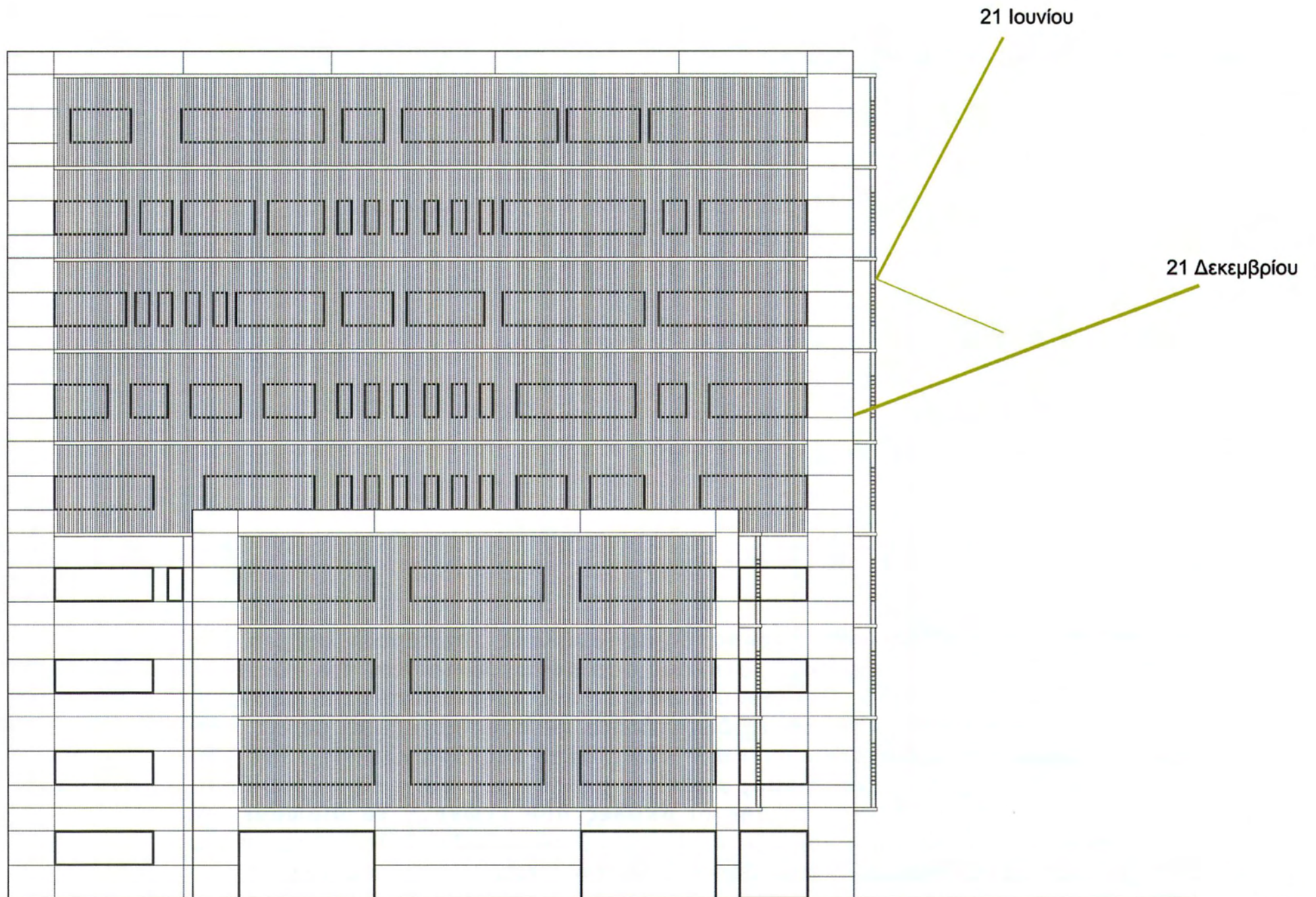

Στο κέντρο του επιβλητικού πύργου δημιουργήθηκε εσωτερικό αίθριο που ανταποκρίνεται στους βιοκλιματικούς στόχους που αναφέρονται και πιο πάνω. Το αίθριο λειτουργεί ως καμινάδα αερισμού δίδοντας στο κτήριο διαμπερή αερισμό. Το αίθριο είναι στεγασμένο και έχει τη δυνατότητα να προσαρμόζεται με τις ανάγκες του κτηρίου (το καλοκαίρι ανοίγει στο πλάι και το χειμώνα κλείνει). Στο επίπεδο του ισόγειου το αίθριο έχει διαμορφωθεί με σημεία φύτευσης και νερού δημιουργώντας ένα μοναδικό τοπίο. Επίσης οι σκάλες που ενώνουν τα διαφορετικά επίπεδα δίνουν μια ξεχωριστή μορφή στο εσωτερικό του κτηρίου. Περιμετρικά του αίθριου βρίσκονται οι διάδρομοι που οδηγούν στους γραφειακούς χώρους.

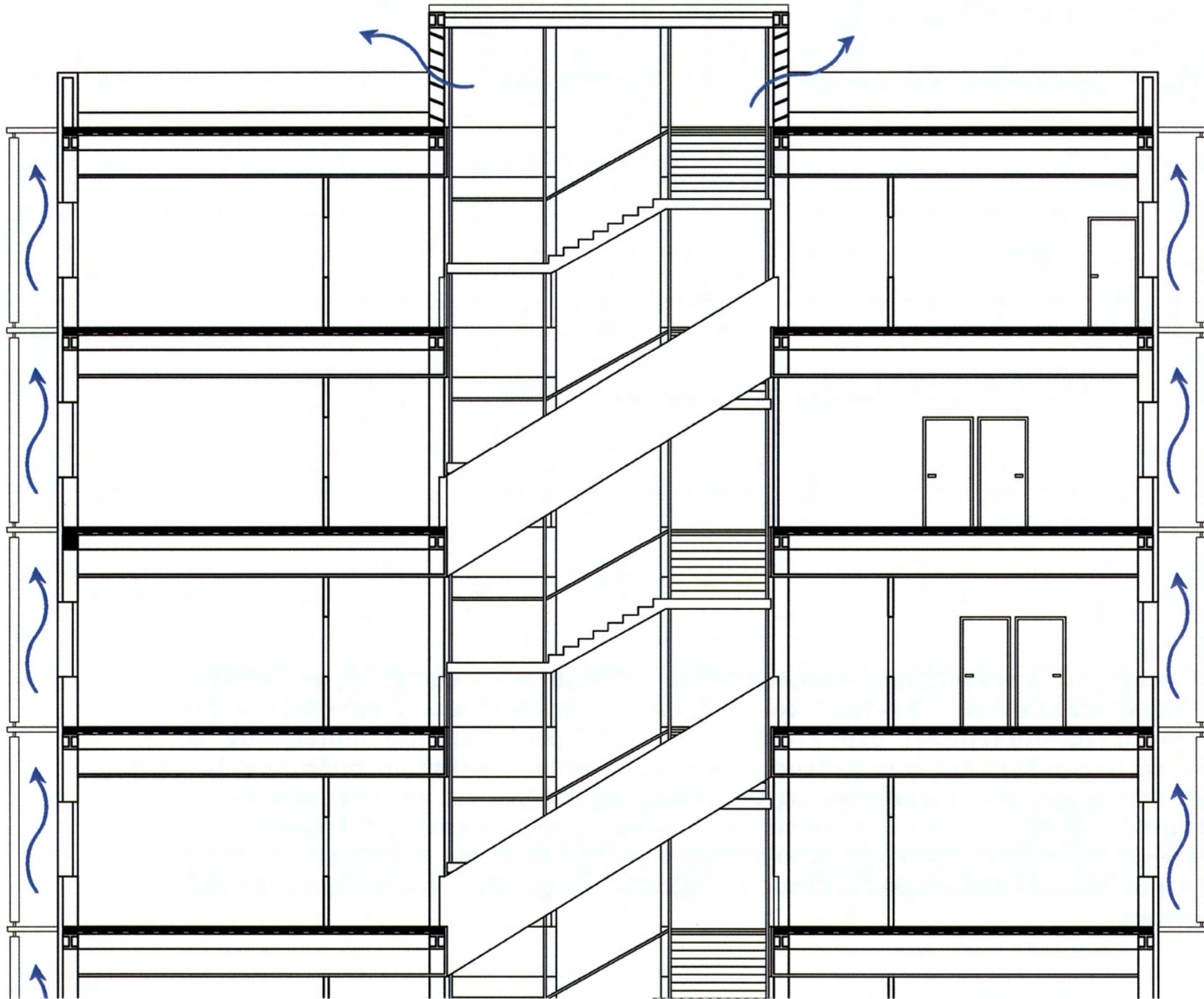

Οι αυλές του κτηρίου δημιουργήθηκαν για να βοηθήσουν και αυτές με τη σειρά τους στη βιοκλιματικό χαρακτήρα του κτηρίου. Οι βαθιές εσοχές εμποδίζουν την ηλιοφάνεια να διαπεράσει στο κτήριο κατά τη θερινή περίοδο βοηθώντας το κτήριο να αποφεύγει την συσσώρευση θερμικών κερδών. Επίσης η αυλή που βρίσκεται στη κύρια όψη λειτουργεί ως υπαίθριος χώρος για τις ανάγκες του καφεστιατορίου. Ακόμη η αυλή που σχηματίζεται από το πύργο και το δεξιό όγκο λειτουργεί ως είσοδος του συνεδριακού κέντρου. Τέλος οι αυλές που σχηματίστηκαν δίνουν μια πιο χαλαρή αίσθηση στους εργαζομένους κατά τα τις ώρες του διαλύματος τους.

■ Εξωτερικές αυλές

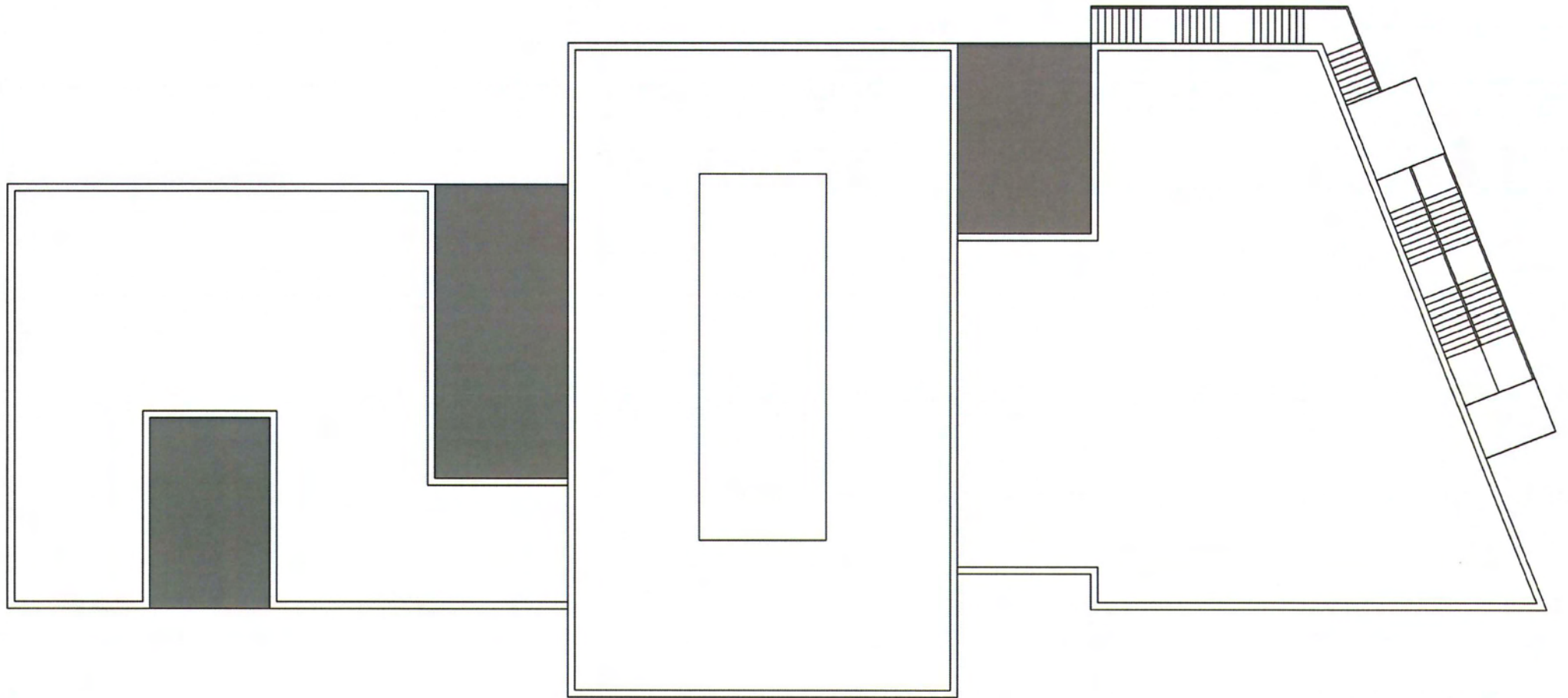

ΚΑΤΟΨΕΙΣ



Υπόμνημα : 4ο Υπόγειο

Z4.3	Χώροι Στάθμευσης Δημόσιας χρήσης
------	----------------------------------

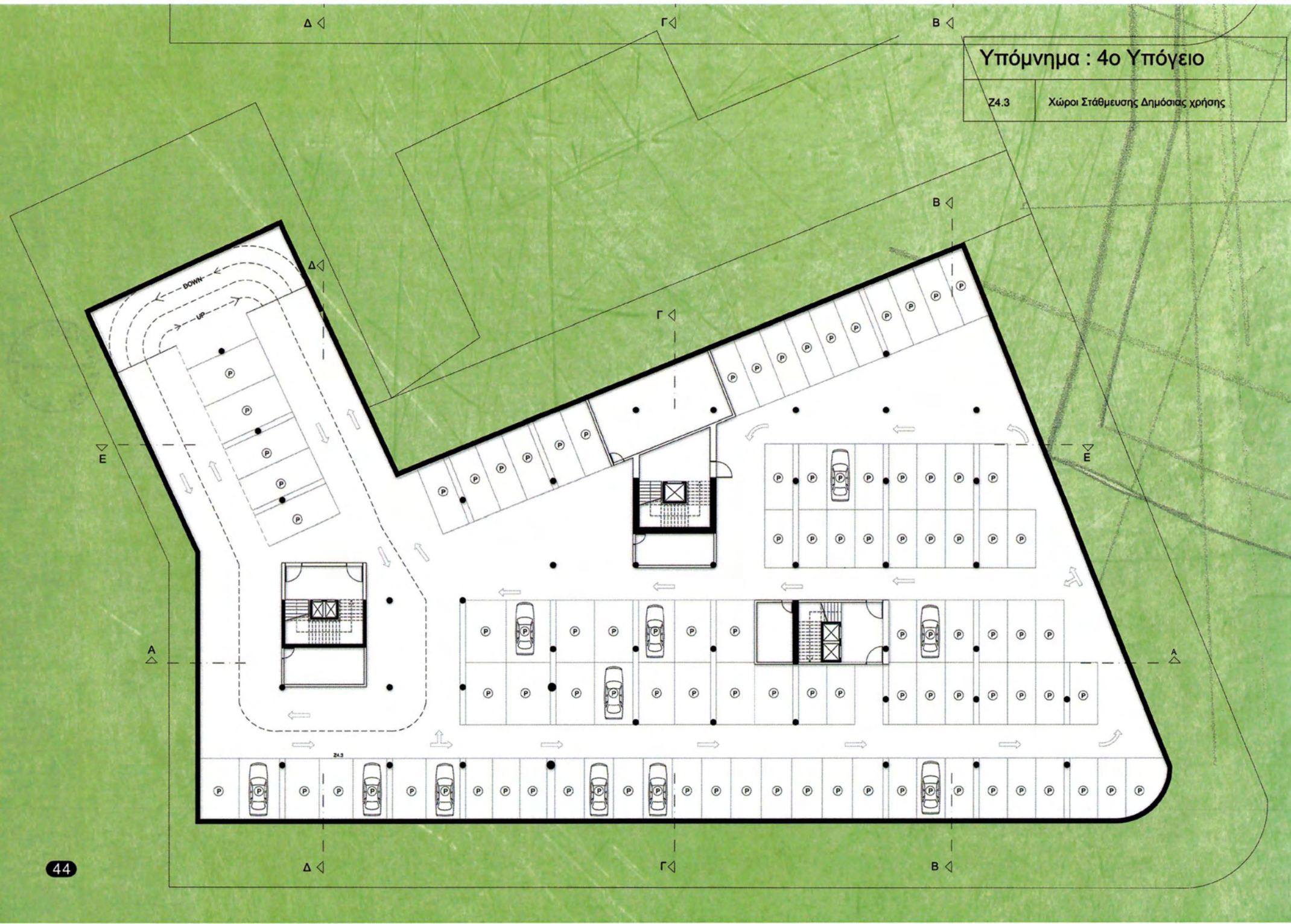

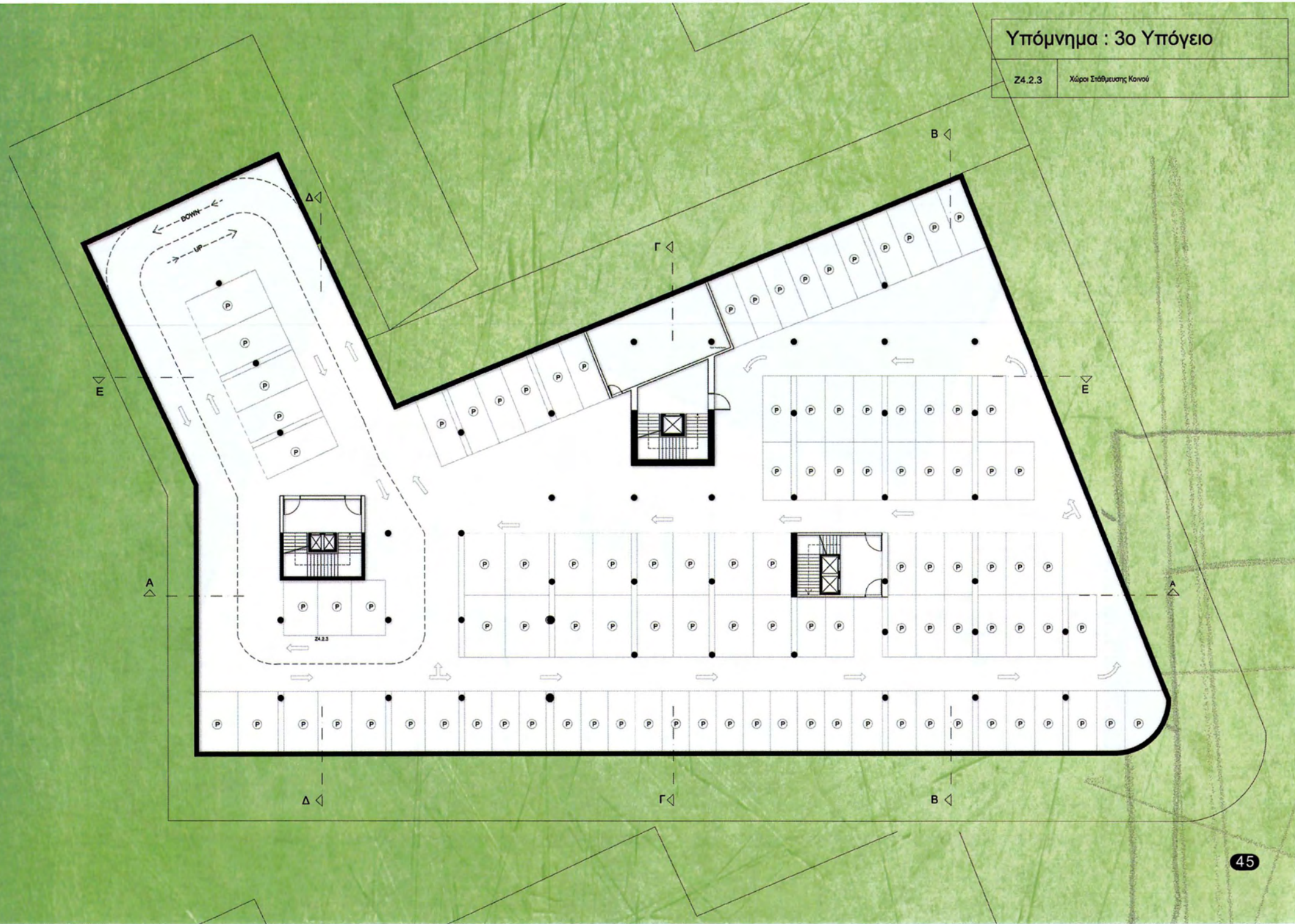

Υπόμνημα : 2ο Υπόγειο

Z1.3	Κεντρικό Αρχαιοφυλάκιο
Z1.5	Κεντρική Αποθήκη Γραφικής Ύλης & Αναλώσιμων
Z1.6	Γενική Αποθήκη Τράπεζας
Z3.2	Μηχανοστάσιο
Z3.3	Υποσταθμός ΑΗΚ
Z3.4	Δωμάτιο Μετρητών ΑΗΚ
Z3.5	Δωμάτιο Κεντρικών Τηλεφωνικών Καταμετρήτων
Z3.6	Δωμάτιο Ηλεκτρογεννήτριας
Z3.7	Εργαστήρι, Αποθήκη και Γραφείο Συντηρητή

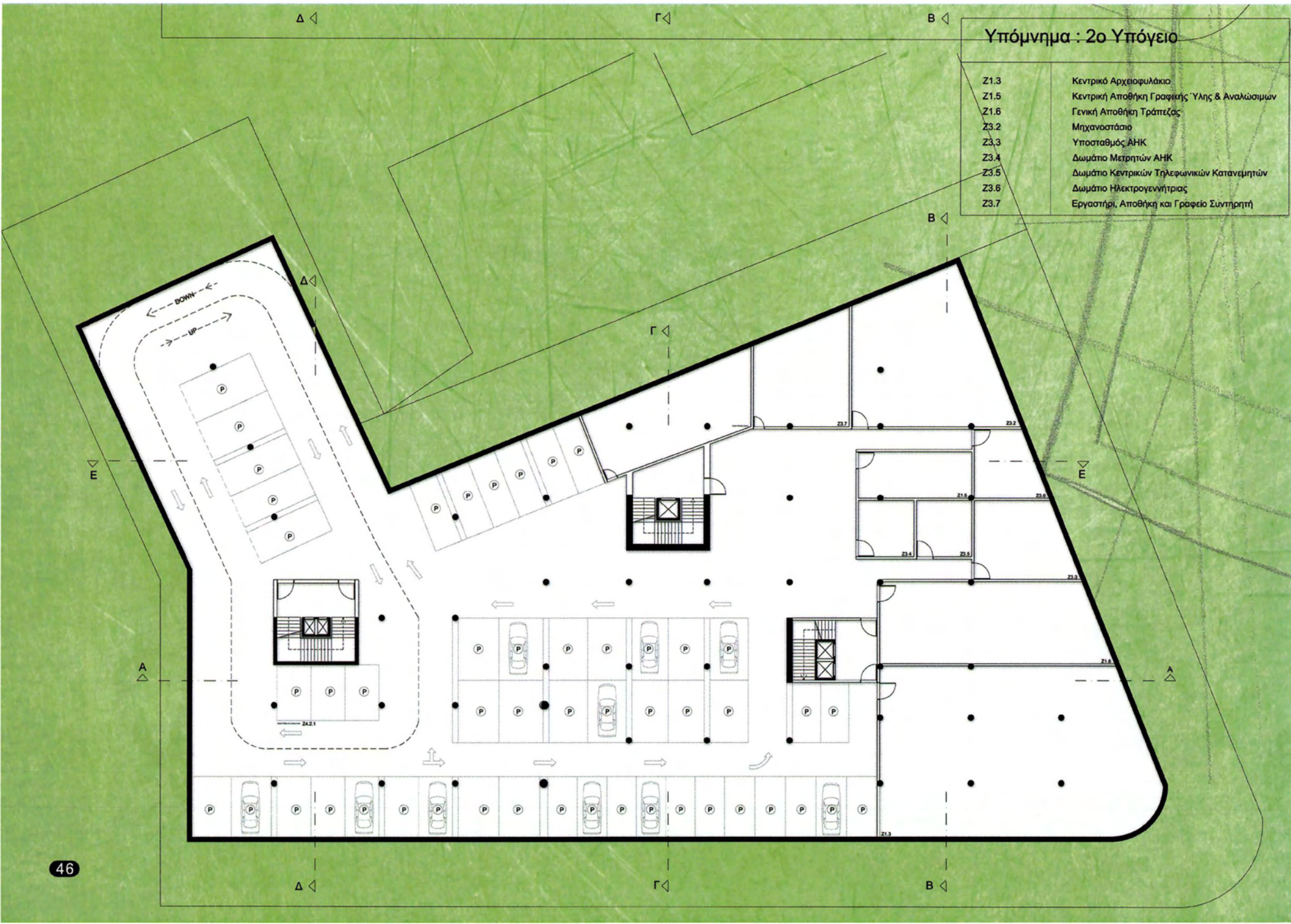

Υπόρρημα : 1ο Υπόγειο

Δ4.2 (μ)	Χώρος Φιλοτιμητήριων, φύλαξης εντύπων και χαρτικής ύλης
Δ4.2 (ν)	Αρχείο Λίστες Πρόσβασης Καταστήματος
Δ4.2 (τ)	Χώροι Υγιεινής Προσωπικού Καταστήματος
E2.1 (ν)	Αποθήκη Βαφειών
E2.1 (θ)	Χώροι Υγιεινής Καναυ Σ.Κ.
E3.2 (ν)	Εισόδος Τροφοδοσίας και προσωπικού
E3.4	Αποθήκες Κουζίνας
E3.5	Χώροι Υγιεινής και Αποδυτήρια Προσωπικού
Z1.2	Γενικό Αρχιτεκτονικό Ενδιάμεσης Χρήσης
Z1.4	Αποθήκη Ιστορικών Αντικειμένων
Z1.7	Strong Room
Z1.8	Δωμάτιο Απομόνωσης Χρηματοποσολών
Z1.9	Computer Room
Z1.10	UPS Room
Z1.11	Κεντρικός Προθάλαμος Εισόδου Υπογείου
Z2.5	Γενική Αποθήκη Σ.Κ.



Υπόγειο : Ισόγειο

- Δ4.2 (α) Γραφείο Διευθνή Καταστήματος
- Δ4.2 (β) Γραφείο Υποδιευθνή Καταστήματος
- Δ4.2 (γ) Γραφείο Τμηματάρχη Α' Καταστήματος
- Δ4.2 (δ) Γραφείο Τμηματάρχη Β' Καταστήματος
- Δ4.2 (ε) Γραφείο Υπομηματάρχη Καταστήματος
- Δ4.2 (ζ) Ενιαίος Γραφειακός Χώρος Καταστήματος
- Τμήμα Δανείων
- Τμήμα Ελέγχου
- Πάγκος για Ταμείς
- Τμήμα Διεκπεραίωσης Επταγών
- Λογιστήριο
- Δ4.2 (η) Προβόλεος Παραλαβής Χρυσίδων
- Δ4.2 (θ) Γραφειακός Χώρος Κλητήρων
- Δ4.2 (ι) Αυτόματη Ταμειακή Μήχανή (ΑΤΜ)
- Δ4.2 (κ) Δωμάτιο 24ωρης Αυτόματης Εξυπηρέτησης
- Δ4.2 (λ) Κοινή Αίθουσα Συνεδριάσεων Καταστήματος Λειτουργίας
- Ε1.1 Χώρος Υποδοχής
- Ε1.1 (α) Δωμάτιο Αφαιρών Ασφάλειας
- Ε1.1 (β) Πάγκος Υποδοχής
- Ε1.1 (γ) Τηλεφωνικό Κέντρο
- Ε1.1 (δ) Χώρος βγαμονής
- Ε1.1 (ε) Δωμάτιο Κλητήρων Γενικής Φύσεως
- Ε1.1 (ζ) Γραφείο Προϊσταμένου Κλητήρων
- Ε1.1 (η) Δωμάτιο Διεκπεραίωσης Ταχυδρομείου
- Ε1.1 (ι) Δωμάτιο Πρώτων Βοηθειών
- Ε1.2 Μόνιμος Ειδικευμένος Χώρος Ιστορικού Αρχείου
- Ε1.3 Γραφείο Διαργάνωσης Εκθέσεων
- Ε1.4 Χώρος Ανασκήν Προβολών
- Ε3.1 Αίθουσα Εστιασεως
- Ε3.2 Κουζίνα - Παρασκευαστήριο
- Ε3.1 (α) Προβόλεος Εισόδου
- Ε3.1 (β) Πάγκος Πωλησιών / Μπαρ
- Ε3.1 (γ) Βαρνίτσα Κατανάλωσης
- Ε3.1 (δ) Προβόλεος Εξυπηρέτησης (Βανιού)
- Ε3.3 Μικρό Γραφείο Διεύθυνσης
- Ε3.2 (β) Ψυκτικοί Θάλαμοι Ηύρατος
- Ε3.2 (α) Αποθήκη Ημέρας

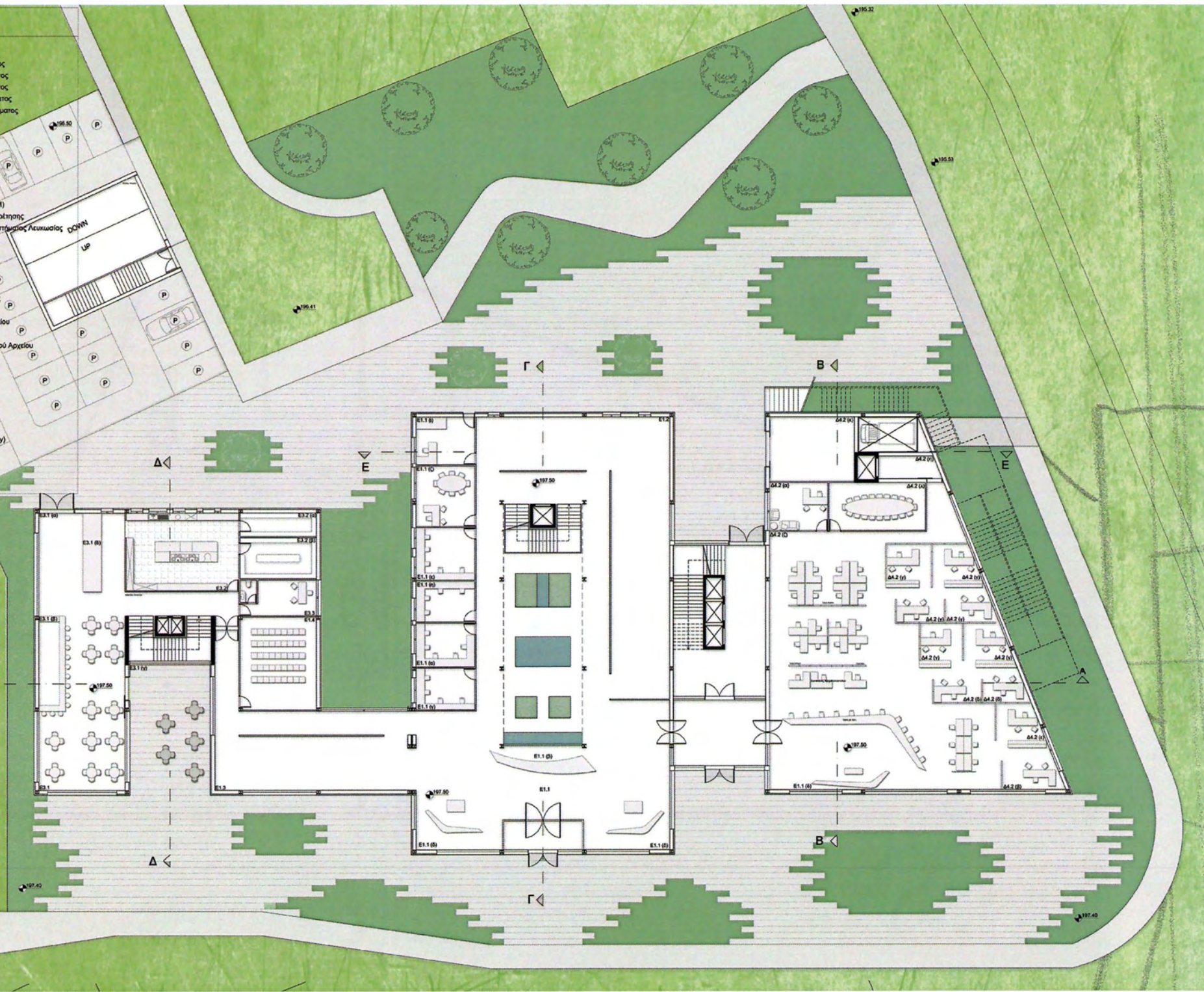

Υπόμνημα : 1ος όροφος

Δ4.1	Γραφείο Διευθυντή Α' ΔΤΕ
Δ4.1 (α)	Γραφείο Γραμματέως Διευθυντή Α' ΔΤΕ
Δ4.1 (β)	Χώρος Φωτοτυπικής, φύλαξης εντύπων και χαρτικής όλης ΔΤΕ
Δ4.3 (α)	Γραφείο Υποδιευθυντή ΥΗΠ (Προϊστάμενος Υπηρεσίας)
Δ4.3 (β)	Γραφείο Υπομηματάρχη ΥΗΠ
Δ4.3 (γ)	Γραφείο Λειτουργιών ΥΗΠ
Δ4.3 (δ)	Δωμάτιο Εκτυπωτή SWIFT
Δ4.3 (ε)	Χώρος Φωτοτυπικής/ών, φύλαξης εντύπων και χαρτικής όλης ΥΗΠ
Δ4.3 (ζ)	Αρχείο Άμεσης Πρόσβασης ΥΗΠ
Δ4.5 (β)	Γραφείο Υπομηματάρχη ΚΕΕ (Προϊστάμενος Υπηρεσίας)
Δ4.5 (γ)	Γραφείο Λειτουργιών ΚΕΕ
Δ4.5 (δ)	Χώρος Φωτοτυπικής/ών, φύλαξης εντύπων και χαρτικής όλης ΚΕΕ
Δ4.5 (ε)	Αρχείο Άμεσης Πρόσβασης ΚΕΕ
Δ4.6 (α)	Γραφείο Υποδιευθυντή ΥΧ (Προϊστάμενος Υπηρεσίας)
Δ4.6 (β)	Γραφείο Λειτουργιών ΥΧ
Δ4.6 (γ)	Χώρος Φωτοτυπικής, φύλαξης εντύπων και χαρτικής όλης ΥΧ
Δ4.6 (δ)	Αρχείο Άμεσης Πρόσβασης ΥΧ
Δ4.7	Κοινή Αίθουσα Συνεδριάσεων Υπηρεσιών ΔΤΕ
Δ4.8	Χώροι Υγιεινής Προσωπικού ΔΤΕ
E2.1 (α)	Προβάλαρος (Lobby) Αίθουσας Συνεδριών - Εκδηλώσεων
E2.1 (β)	Χώρος Banquet (Μπουφέ)
E2.2 (α)	Παρασκήνιο
E2.3	Αίθουσα Σεμιναρίων και Εκπαίδευσης
E2.4	Αίθουσα Συνεδριάσεων 1
E2.5	Αίθουσα Συνεδριάσεων 2
E2.6	Βιβλιοθήκη
E2.7	Γραφειακοί Χώροι Συνεδριών
E2.8	Γραφειακοί Χώροι Διοίκησης Σ.Κ.

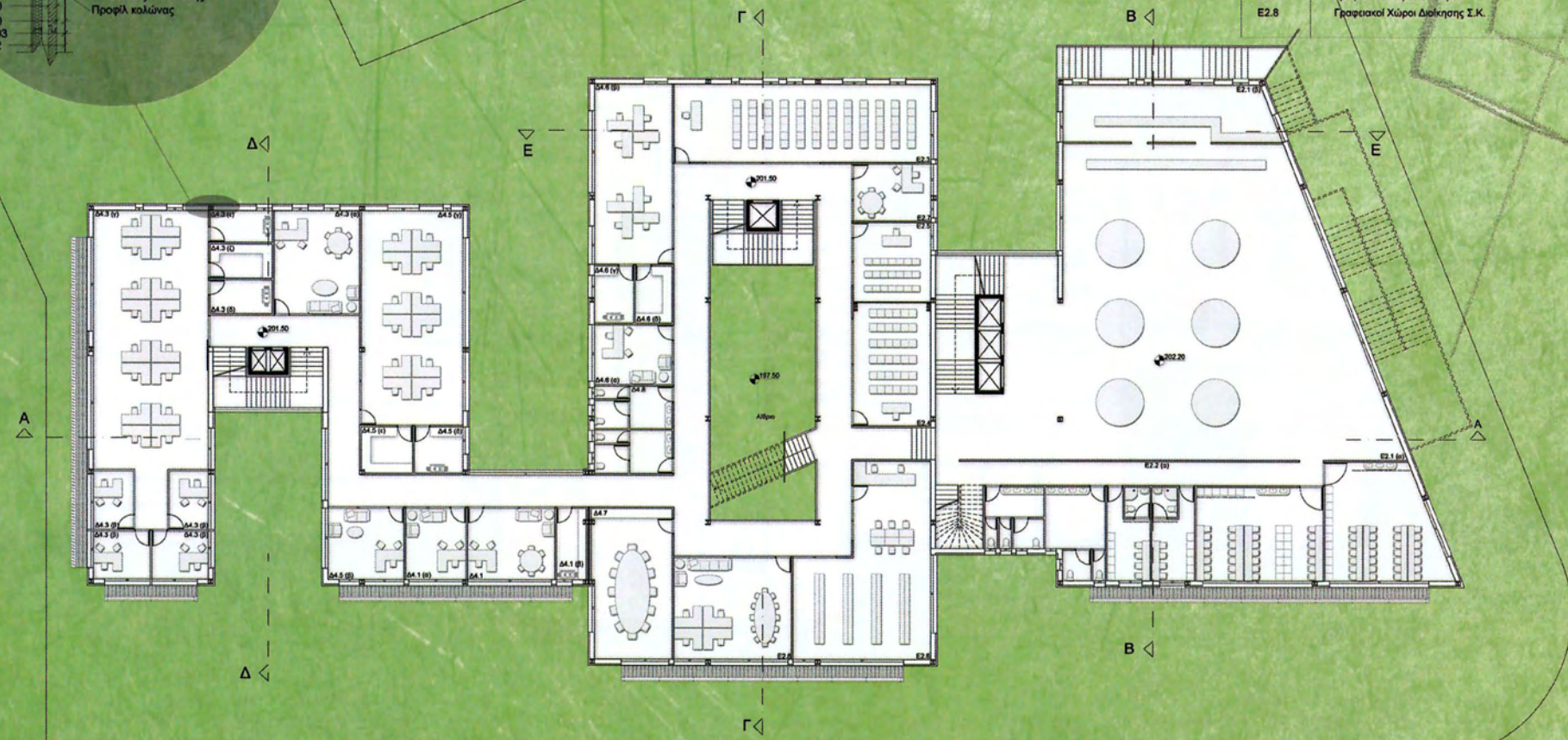
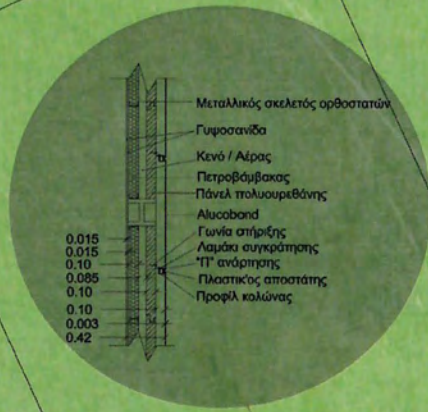

Υπόμνημα : 2ος όροφος

Δ3.1	Γραφείο Διευθυντή Α' ΔΧΟΥ
Δ3.1 (α)	Γραφείο Γραμματέως Διευθυντή Α' ΔΧΟΥ
Δ3.1 (β)	Χώρος Φωτοτυπικής, φύλαξης εντύπων και χαρτικής ύλης ΔΧΟΥ
Δ3.2 (α)	Γραφείο Διευθυντή ΥΑ (Προϊστάμενος Υπηρεσίας)
Δ3.2 (β)	Γραφείο Υποδιευθυντή ΥΑ
Δ3.2 (γ)	Γραφείο Τμηματάρχη Β' ΥΑ
Δ3.2 (δ)	Γραφείο Υποτμηματάρχη ΥΑ
Δ3.2 (ε)	Γραφείο Λειτουργιών ΥΑ
Δ3.2 (ζ)	Αρχείο Άμεσης Πρόσβασης ΥΑ
Δ3.2 (η)	Χώροι Υγιεινής Προσωπικού ΥΑ
Δ3.3 (α)	Γραφείο Προϊστάμενου ΥΕΔ
Δ3.3 (β)	Γραφείο Τμηματάρχη Α' ΥΕΔ
Δ3.3 (γ)	Τμήμα Χρηματοπισθιακών Συναλλαγών
Δ3.3 (δ)	Τμήμα Διαχείρισης Χαρτοφυλακίων
Δ3.3 (ε)	Τμήμα Διεκπεραίωσης Εγγράφων
Δ3.3 (ζ)	Τμήμα Έρευνας και Ανάλυσης
Δ3.3 (η)	Τμήμα Εξυπηρέτησης Πελατών και Αντιπροσώπων
Δ3.3 (θ)	Αρχείο Άμεσης Πρόσβασης ΥΕΔ
Δ3.3 (ι)	Χώρος Φωτοτυπικής/ων, φύλαξης εντύπων και χαρτικής ύλης ΥΕΔ
Δ4.4 (α)	Γραφείο Τμηματάρχη Α' ΥΔΕ (Προϊστάμενος Υπηρεσίας)
Δ4.4 (β)	Γραφεία Τμηματάρχη Β' ΥΔΕ
Δ4.4 (γ)	Γραφείο Λειτουργιών ΥΔΕ
Δ4.4 (δ)	Χώρος Φωτοτυπικής, φύλαξης εντύπων και χαρτικής ύλης ΥΔΕ
Δ4.4 (ε)	Αρχείο Άμεσης Πρόσβασης ΥΔΕ
E2.1	Αίθουσα Συνεδρίων – Εκδηλώσεων
E2.2	Σκηνή
E2.2 (β)	Αποθήκη Σκηνικών
E2.2 (α)	Παρασκήνιο

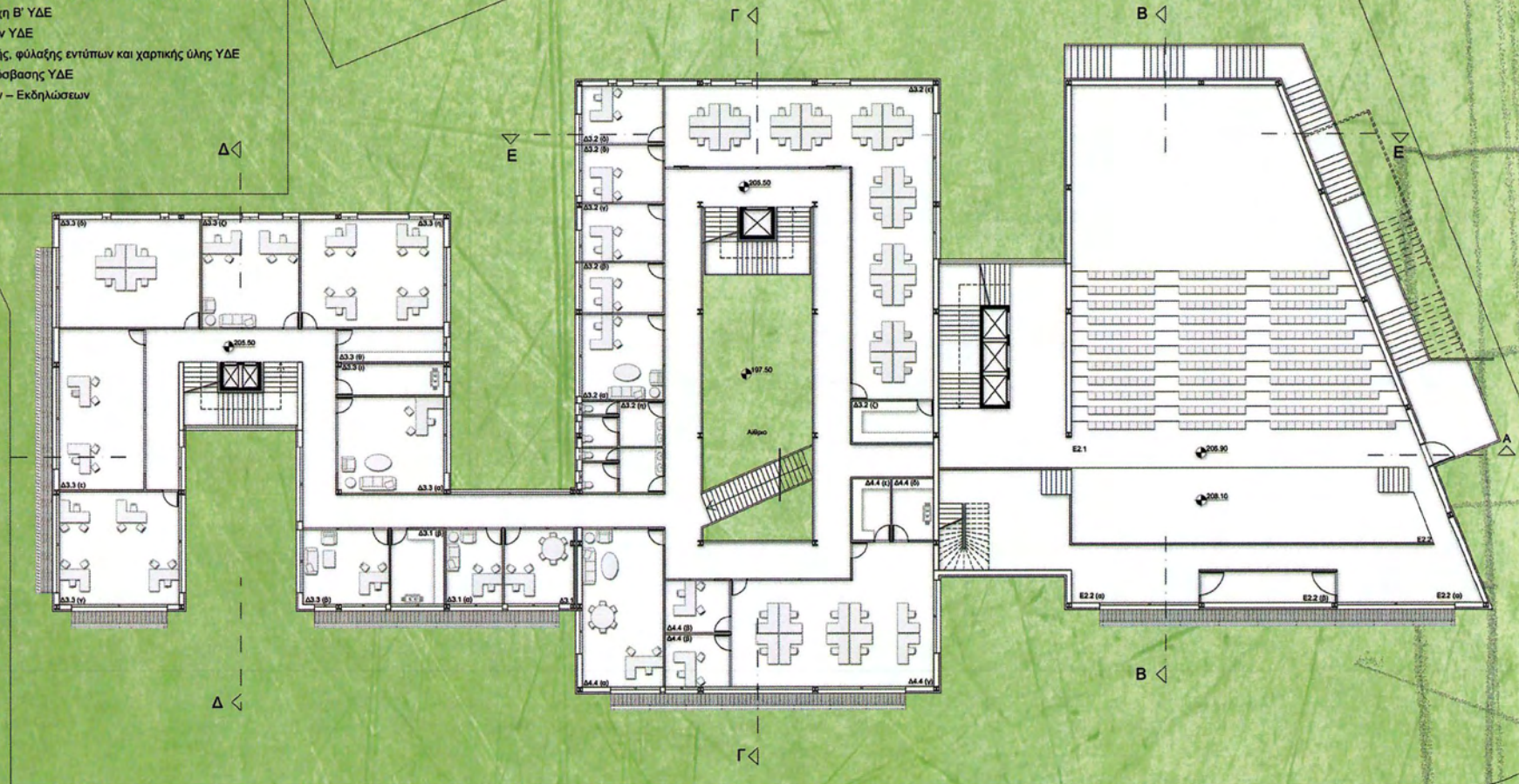

Υπόμνημα : 3ος όροφος

Δ2.2 (α)	Γραφείο Υποδιευθυντή ΥΓΛ (Προϊστάμενος Υπηρεσίας)
Δ2.2 (β)	Γραφείο Τμηματάρχη Β' ΥΓΛ
Δ2.2 (γ)	Γραφείο Υποτμηματάρχη ΥΓΛ
Δ2.2 (δ)	Γραφείο Λειτουργιών ΥΓΛ
Δ2.2 (ε)	Αρχείο Αμσης Πρόσβασης ΥΓΛ
Δ3.4 (α)	Γραφείο Υποδιευθυντή ΥΕΕ (Προϊστάμενος Υπηρεσίας)
Δ3.4 (β)	Γραφείο Τμηματάρχη Α' ΥΕΕ
Δ3.4 (γ)	Γραφείο Υποτμηματάρχη ΥΕΕ
Δ3.4 (δ)	Γραφείο Λειτουργιών ΥΕΕ
Δ3.4 (θ)	Αρχείο Αμσης Πρόσβασης ΥΕΕ
Δ3.4 (ι)	Χώρος Φωτοτυπικής, φύλαξης εντύπων και χαρτικής ύλης ΥΕΔ
Δ3.5 (α)	Γραφείο Τμηματάρχη Α' ΥΤΚ (Προϊστάμενος Υπηρεσίας)
Δ3.5 (β)	Γραφείο Τμηματάρχη Β' ΥΤΚ
Δ3.5 (γ)	Γραφείο Λειτουργιών ΥΤΚ
Δ3.5 (δ)	Γραφείο Αποσπασμένων Μηχανογράφησης
Δ3.5 (ε)	Διαμέρισμα Τηλεφωνικής Εξυπηρέτησης του κοινού. (Help Desk)
Δ3.5 (ζ)	Διαμέρισμα Εκτύπωσης Μυστικών Κωδικών Αριθμών (PIN)
Δ3.5 (η)	Διαμέρισμα Προσωποποίησης Καρτών
Δ3.5 (θ)	Διαμέρισμα Φύλαξης Καρτών
Δ3.5 (ι)	Διαμέρισμα Φύλαξης Αιτήσεων και Συμβολαίων Έκδοσης Καρτών
Δ3.5 (κ)	Αρχείο Αμσης Πρόσβασης ΥΤΚ
Δ3.5 (λ)	Χώρος Φωτοτυπικής, φύλαξης εντύπων και χαρτικής ύλης ΥΕΔ
Δ3.5 (μ)	Χώροι Υγιεινής Προσωπικού ΥΤΚ
Δ3.5 (ν)	Διαμέρισμα Έκδοσης Καρτών
Δ3.6	Κοινή Αίθουσα Συνεδριάσεων Υπηρεσιών ΔΧΟΥ
Δ3.7	Χώροι Υγιεινής Προσωπικού ΔΧΟΥ
E2.1	Αίθουσα Συνεδρίων – Εκδηλώσεων
E2.2	Σκηνή
E2.2 (α)	Παρακείμενο
E2.2 (β)	Αποθήκη Σκηνικών
E2.2 (γ)	Καμπίνα Προβολών
E2.2 (δ)	Καμπίνα Μεταφραστών
E2.2 (ε)	Καμπίνα Ελέγχου Ήχου - Φωτισμού

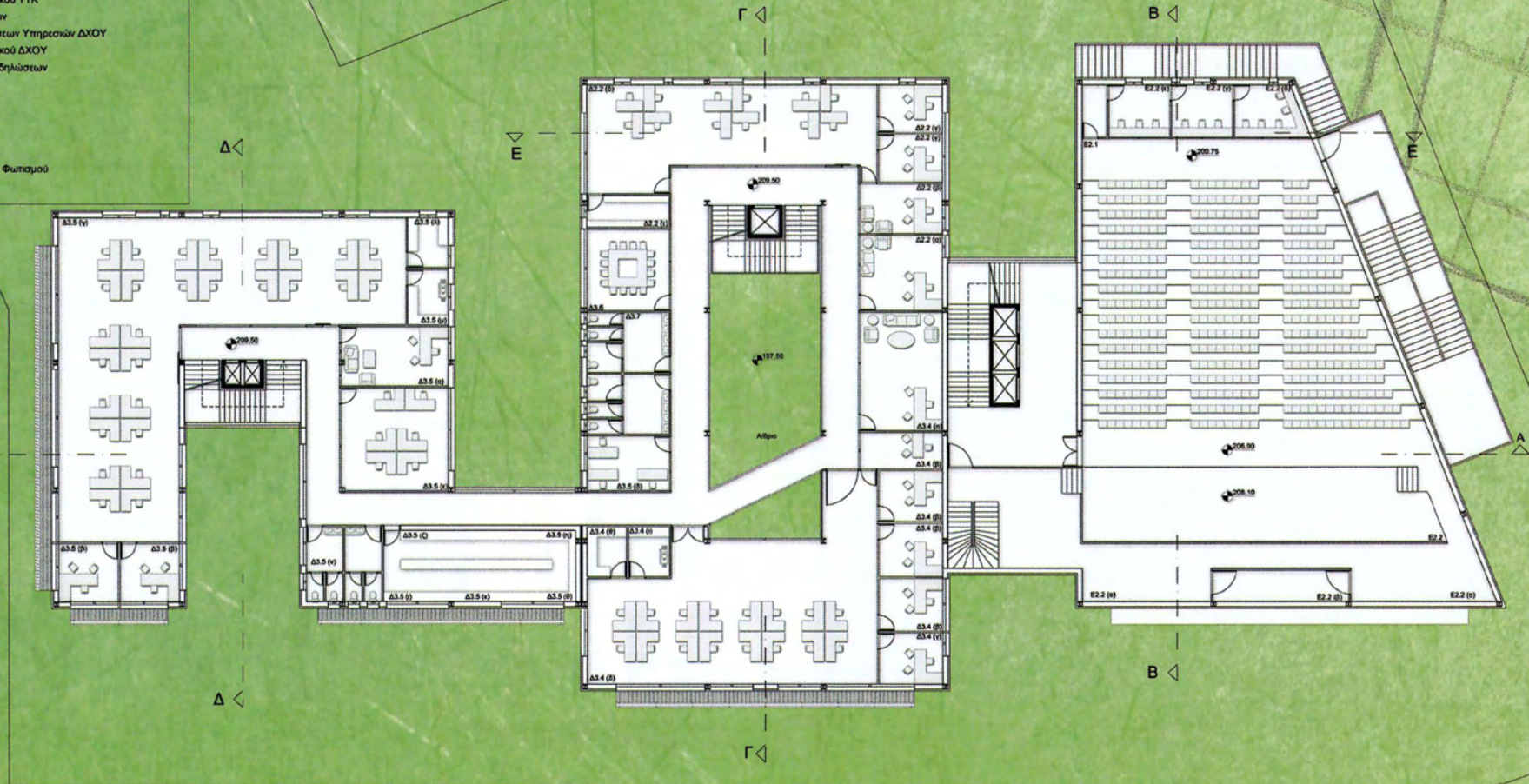

Υπόμνημα : 4ος όροφος

Δ2.1	Γραφείο Ανώτερου Διευθυντή ΔΟΔ
Δ2.1 (α)	Γραφείο Γραμματέως Ανώτερου Διευθυντή ΔΟΔ
Δ2.1 (β)	Χώρος Φωτοτυπικής/ων, φύλαξης εντύπων και χαρτικής ύλης ΔΟΔ
Δ2.3 (α)	Γραφείο Υποδιευθυντή ΥΚΑΠ (Προϊστάμενος Υπηρεσίας)
Δ2.3 (β)	Γραφείο Λειτουργιών ΥΚΑΠ
Δ2.3 (γ)	Αρχειο Άμεσης Πρόσβασης ΥΚΑΠ
Δ2.4 (δ)	Γραφείο Λειτουργιών ΥΔΔ
Δ2.4 (α)	Γραφείο Υποδιευθυντή ΥΔΔ (Προϊστάμενος Υπηρεσίας)
Δ2.4 (β)	Γραφείο Τμηματάρχη Α' ΥΔΔ
Δ2.4 (γ)	Γραφείο Υποτμηματάρχη ΥΔΔ
Δ2.4 (ε)	Dealing Room
Δ2.4 (ζ)	Αρχειο Άμεσης Πρόσβασης ΥΔΔ
Δ2.5 (α)	Γραφείο Προϊσταμένου ΥΣΣΜ
Δ2.5 (β)	Γραφείο Λειτουργιών ΥΣΣΜ
Δ2.5 (γ)	Αρχειο Άμεσης Πρόσβασης ΥΣΣΜ
Δ2.6 (α)	Γραφείο Υποτμηματάρχη ΥΑΧ (Προϊστάμενος Υπηρεσίας)
Δ2.6 (β)	Γραφείο Λειτουργιών ΥΑΧ
Δ2.6 (γ)	Αρχειο Άμεσης Πρόσβασης ΥΑΧ
Δ2.7	Κοινή Αίθουσα Συνεδριάσεων Υπηρεσιών ΔΟΔ
Δ2.8	Χώροι Υγιεινής Προσωπικού ΔΟΔ

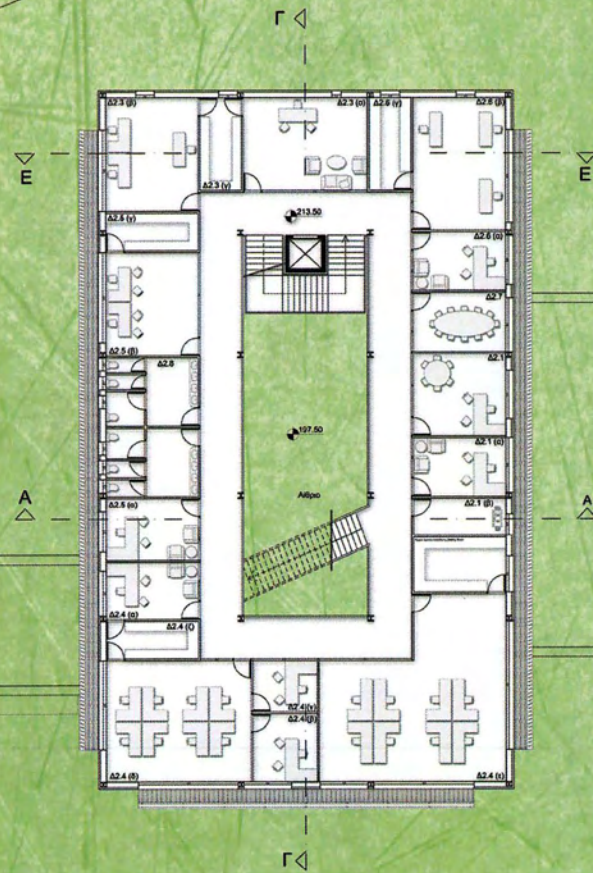

Υπόμνημα : 5ος όροφος

Δ1.3 (α)	Γραφείο Τμηματάρχη Α' ΥΑΔ (Προϊστάμενος Υπηρεσίας)
Δ1.3 (β)	Γραφείο Λειτουργιών Ανθρώπινου Δυναμικού
Δ1.3 (γ)	Γραφείο Κλητήρων
Δ1.3 (δ)	Αρχείο Αμεσης Πρόσβασης ΥΑΔ
Δ1.4 (α)	Γραφείο Τμηματάρχη Α' ΥΠΣΣ-ΣΠΙ (Προϊστάμενος)
Δ1.4 (β)	Γραφείο Υποτμηματάρχη ΥΠΣΣ-ΣΠΙ
Δ1.4 (γ)	Γραφείο Λειτουργιών ΥΠΣΣ-ΣΠΙ
Δ1.4 (δ)	Αρχείο Αμεσης Πρόσβασης ΥΠΣΣ-ΣΠΙ
Δ1.5 (α)	Γραφείο Διευθυντή ΥΟΜ (Προϊστάμενος Υπηρεσίας)
Δ1.5 (β)	Γραφείο Υποτμηματάρχη ΥΟΜ
Δ1.5 (γ)	Γραφείο Λειτουργιών ΥΟΜ
Δ1.5 (δ)	Αρχείο Αμεσης Πρόσβασης ΥΟΜ
Δ1.6 (α)	Γραφείο Υποδιευθυντή ΥΜ (Προϊστάμενος Υπηρεσίας)
Δ1.6 (β)	Γραφείο Τμηματάρχη Α' ΥΜ
Δ1.6 (γ)	Γραφείο Υποτμηματάρχη ΥΜ
Δ1.6 (δ)	Γραφείο Λειτουργιών ΥΜ
Δ1.6 (ε)	Αρχείο Αμεσης Πρόσβασης ΥΜ
Δ1.7	Κοινή Αίθουσα Συνεδριάσεων Υπηρεσιών ΔΔΥ
Δ1.8	Χώροι Υγιεινής Προσωπικού ΔΔΥ

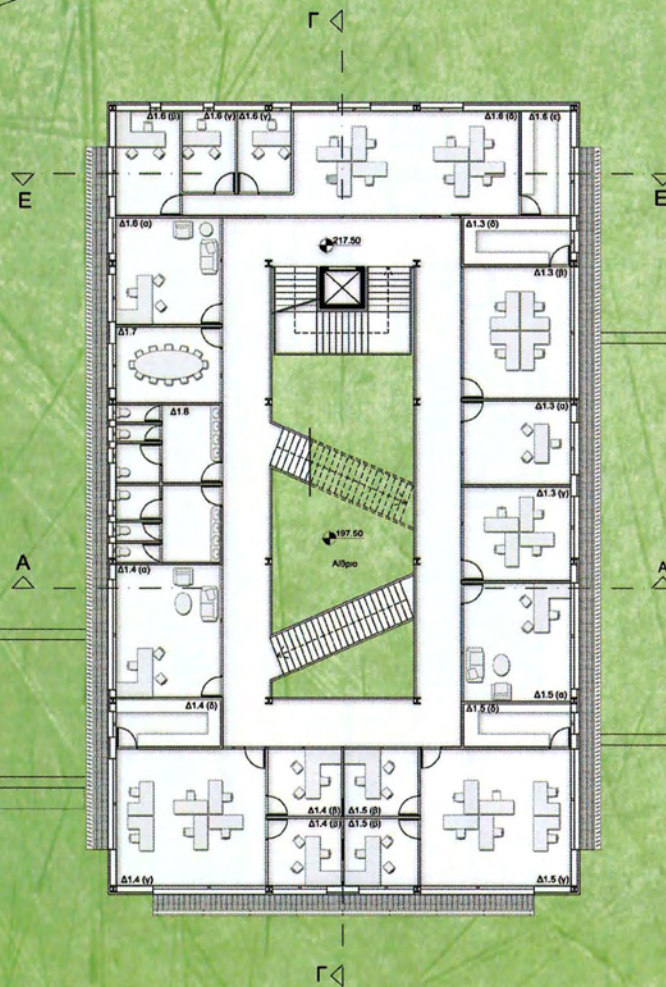

Υπόμνημα : 6ος όροφος

A1.6	Αίθουσα Συνεδριάσεων Διοικητικού Συμβουλίου
A1.6 (α)	Βο/κό Γραφείο Προέδρου και Μελών Διοικητικού Συ/λιου
A1.6 (γ)	Χώροι Υγιεινής Αίθουσας Συνεδριάσεων
Γ2.	Μονάδα Εσωτερικής Επιθεώρησης (ΜΕΕ)
Γ2.α	Γραφείο Διευθυντή ΜΕΕ (Προϊστάμενος Μονάδας)
Γ2.β	Γραφείο Τμηματάρχη Α' ΜΕΕ
Γ2.γ	Γραφεία Υποτμηματάρχη ΜΕΕ
Γ2.δ	Αρχείο Άμεσης Πρόσβασης ΜΕΕ
Γ2.ε	Χώρος Φωτοτυπικής, φύλαξης εντύπων και χαρτικής ύλης ΜΕΕ
Γ2.ζ	Χώροι Υγιεινής Προσωπικού ΜΕΕ
Δ1.2 (α)	Γραφείο Λειτουργών Νομικής Υπηρεσίας
Δ1.2 (β)	Γραφείο Προϊσταμένου Νομικής Υπηρεσίας
Δ1.2 (γ)	Αρχείο Άμεσης Πρόσβασης Νομικής Υπηρεσίας

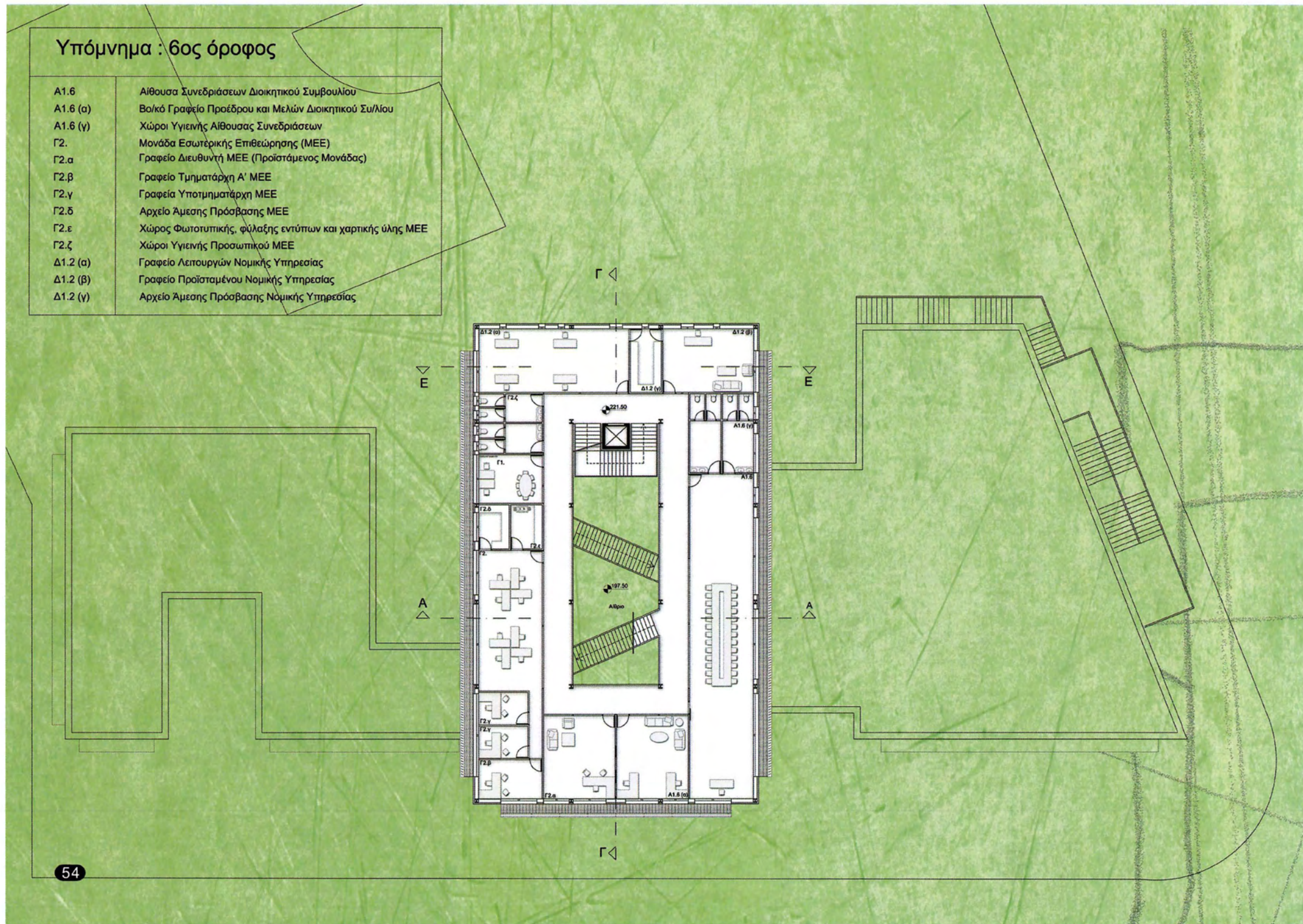

Υπόμνημα : 7ος όροφος

A1.7	Μονάδα Κανονιστικής Συμμόρφωσης (ΜΚΣ)
A1.7 (α)	Γραφείο Τμηματάρχη ΜΚΣ (Προϊστάμενος Υπηρεσίας)
A1.7 (β)	Αρχείο Άμεσης Πρόσβασης ΜΚΣ
A1.8	Κοινή Αίθουσα Συνεδριάσεων Γενικής Διεύθυνσης
B1	Βοηθητικό Γραφείο ΕΔΚ
B2	Μονάδα Διαχείρισης Κινδύνων (ΜΔΚ)
B2.α	Γραφείο Υποδιευθυντή ΜΔΚ (Προϊστάμενος Μονάδας)
B2.β	Γραφείο Τμηματάρχη Α' ΜΔΚ
B2.γ	Γραφεία Υποτμηματάρχη ΜΔΚ
B2.δ	Αρχείο Άμεσης Πρόσβασης ΜΔΚ
B2.ε	Χώρος Φωκλής, φύλαξης εντύπων και χαρτικής ύλης ΜΔΚ
B2.ζ	Χώροι Υγιεινής Προσωπικού ΜΔΚ
B2.1	Υπηρεσία Παρακολούθησης και Ελέγχου Χορηγήσεων (Credit Control)
B2.1 (α)	Γραφείο Προϊστάμενου Υπηρεσίας Credit Control (Τμηματάρχης Α')
B2.1 (β)	Αρχείο Άμεσης Πρόσβασης Υπηρεσίας Credit Control
B2.2	Υπηρεσία Ασφάλειας και Υγείας
B2.2 (α)	Γραφείο Προϊσταμένου Υπηρεσίας Ασφάλειας και Υγείας
B2.2 (β)	Αρχείο Άμεσης Πρόσβασης Υπηρεσίας Ασφάλειας και Υγείας

Ε

A

Γ

Ε

A

Γ

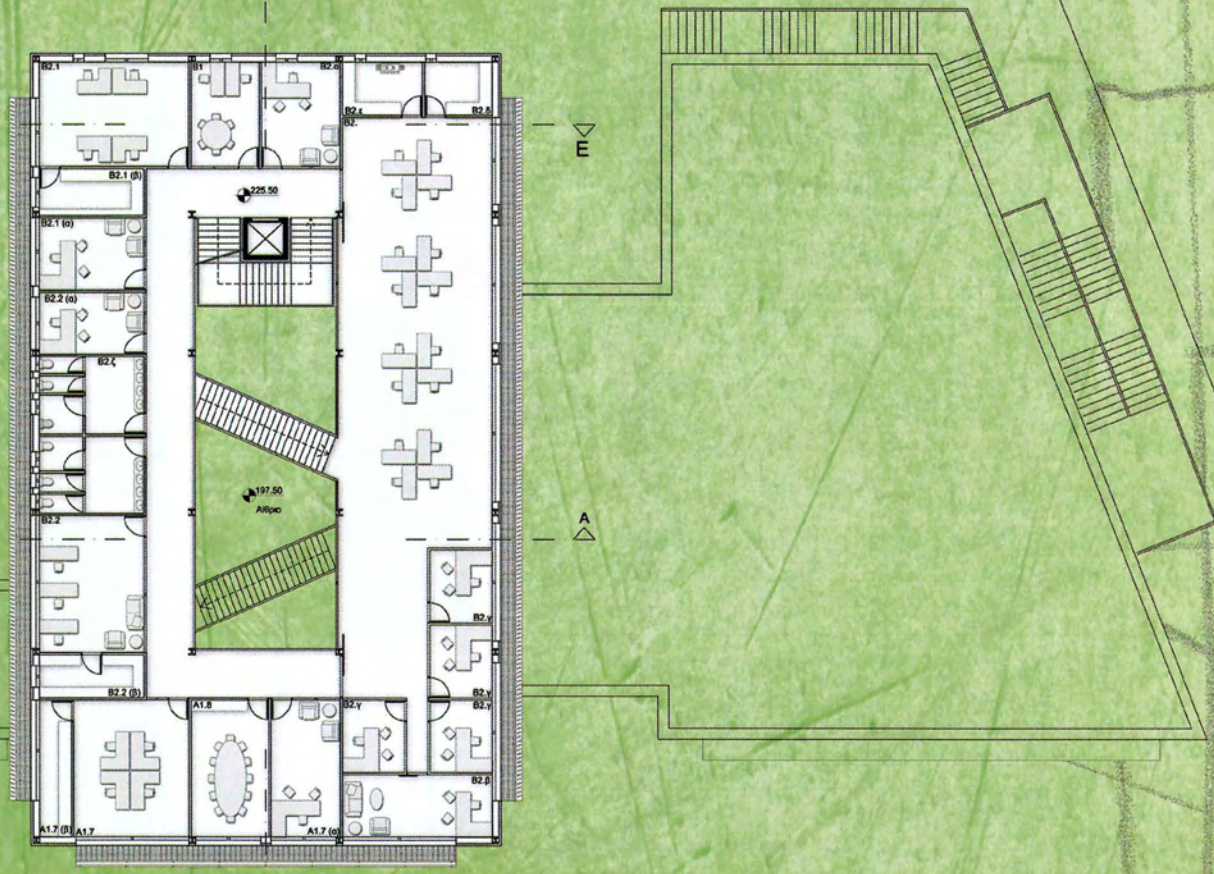

Υπόμνημα : 8ος όροφος

A1.	Γραφείο Γενικού Διευθυντή
A1.α	Γραφείο Βοηθού / Γραμματέως Γ. Δ.
A1.β	Μικρή Κουζίνα
A1.β	Χώρος Φωτοτυπικής, φύλαξης εντύπων και χαρτικής ύλης
A1.γ	Αρχείο Άμεσης Πρόσβασης γραφείου Γ.Δ.
A1.δ	Χώροι Υγιεινής προσωπικού Γενικής Διεύθυνσης
A1.2	Γραφείο Διευθυντή Α' Δ/σης Διοικητικών Υπηρεσιών
A1.2 (α)	Γραφείο Γραμματέως Διευθυντή Α' ΔΔΥ
A1.2 (β)	Χώρος Φω/κής, φύλαξης εντύπων και χαρτικής ύλης ΔΔΥ
A1.3	Γραμματεία Διεύθυνσης
A1.4	Γραφείο Ειδικού Συμβούλου του Γ. Δ.
A1.5	Γραφείο Τύπου και Επικοινωνίας (ΓΤΕ)
A1.5 (α)	Γραφείο Διευθυντή Επικοινωνίας
A1.5 (β)	Αρχείο Άμεσης Πρόσβασης ΓΤΕ
A1.5 (γ)	Χώρος Φω/κής, φύλαξης εντύπων και χαρτικής ύλης ΓΤΕ
A1.6 (β)	Αίθουσα Μικρών Δεξιώσεων

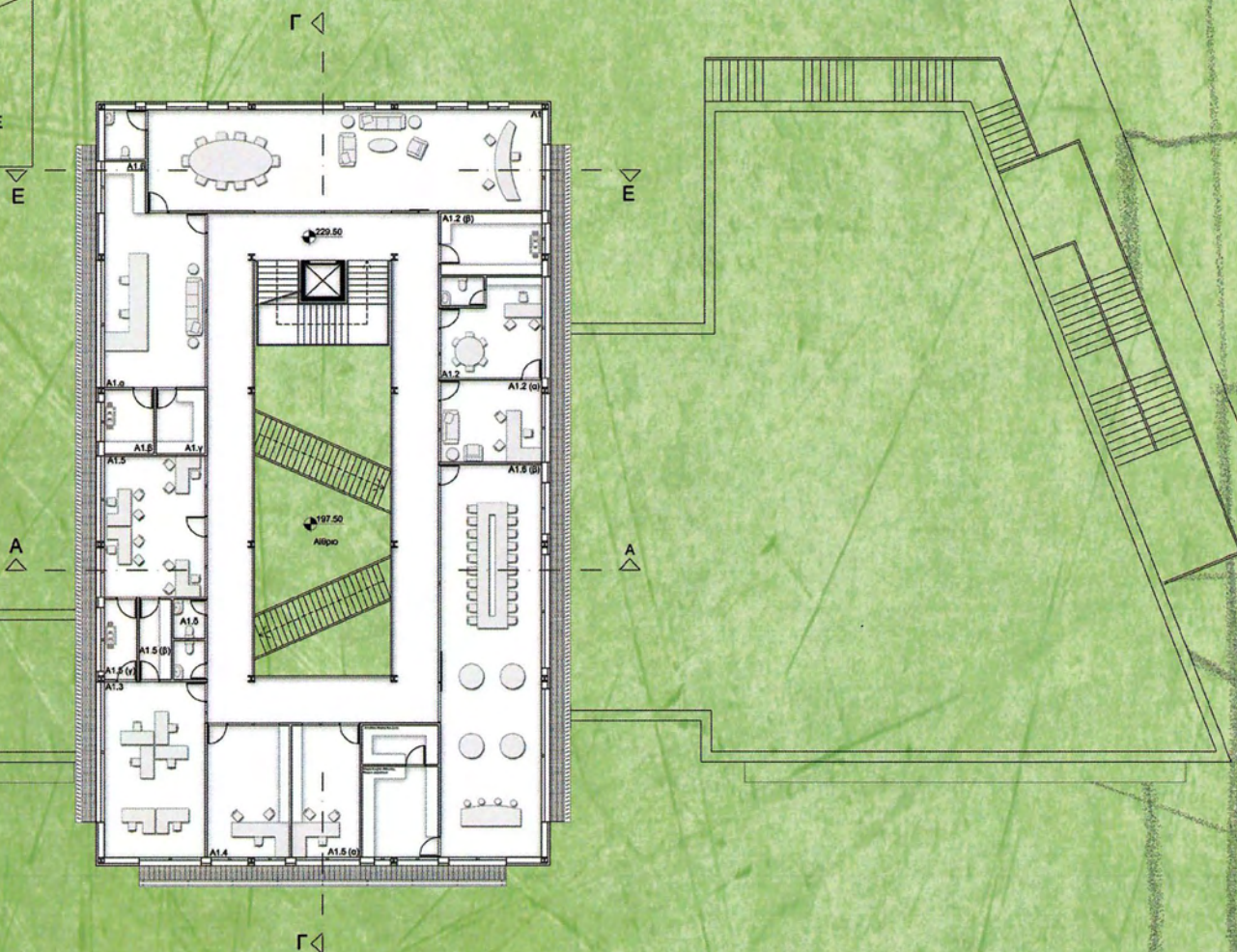

TOMEΣ

TOMH A-A

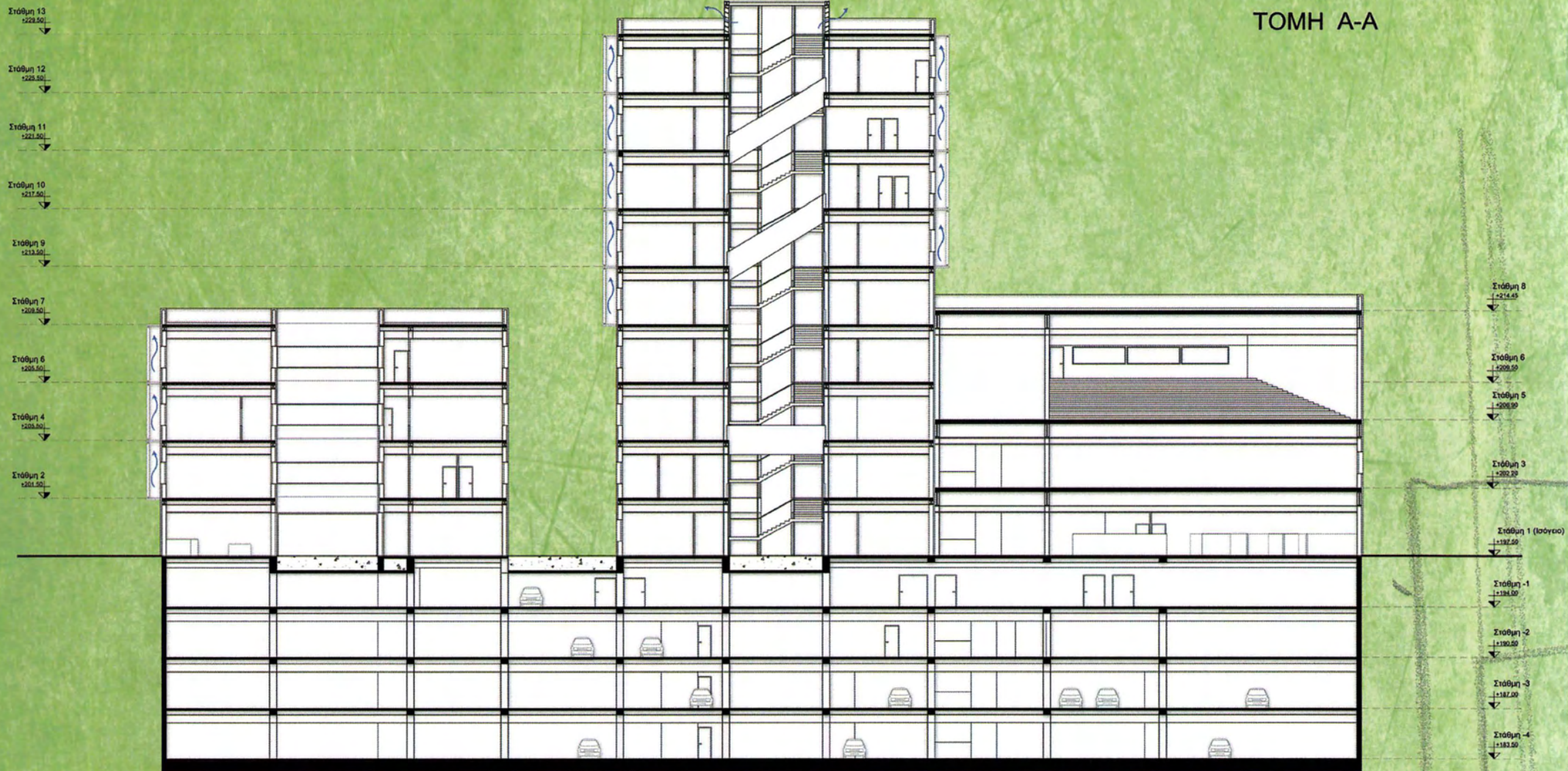

TOMH E-E



ΤΟΜΗ Γ-Γ

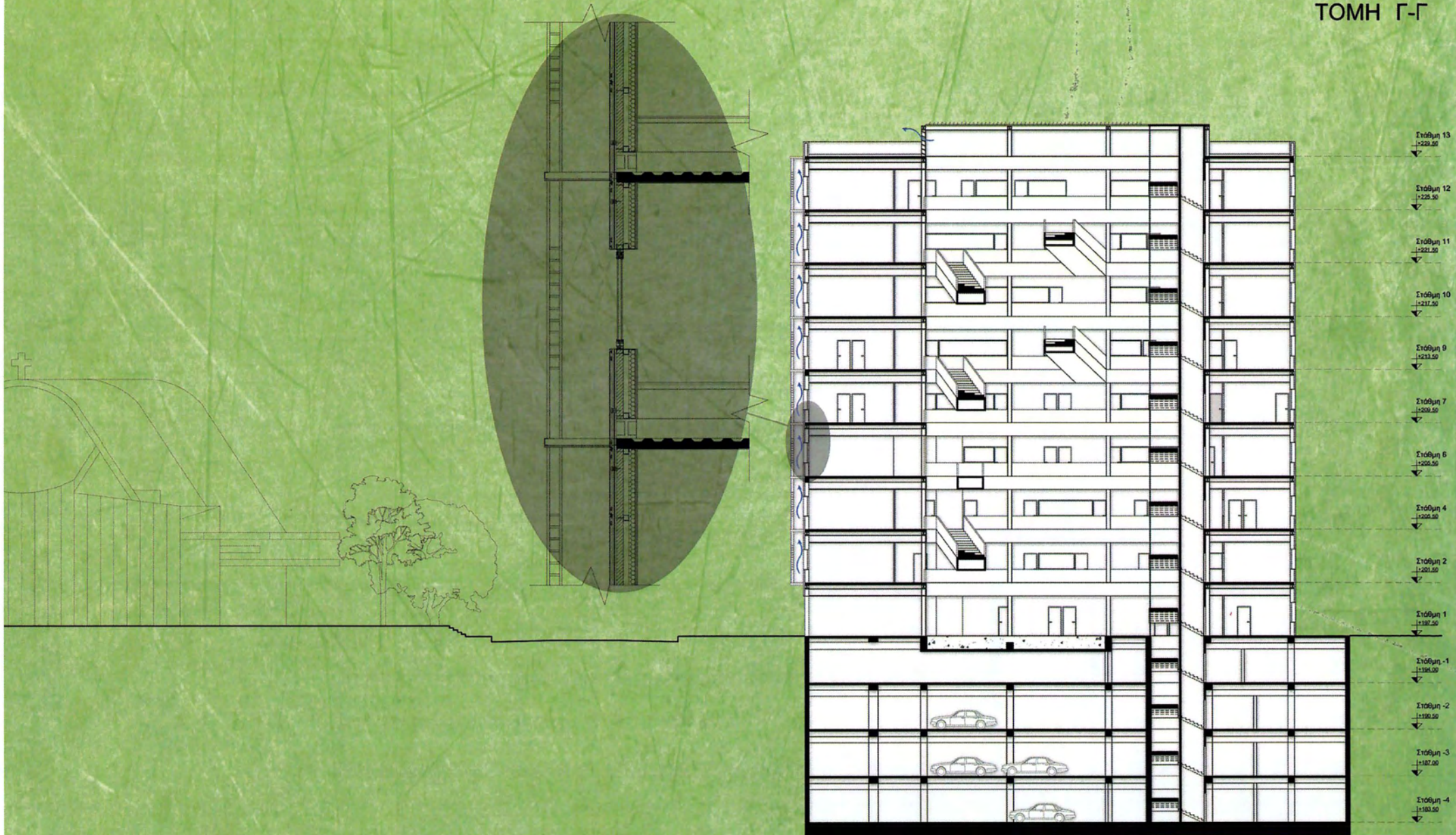

TOMH B-B

21 Ιουίου

21 Δεκεμβρίου

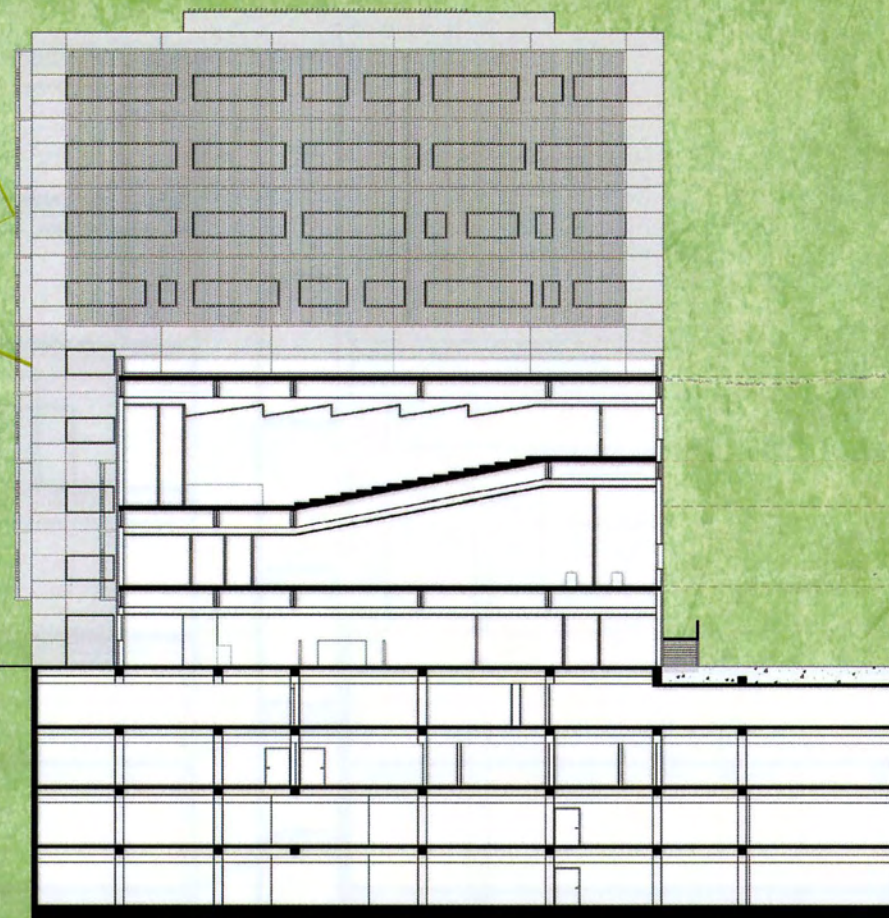

TOMH Δ-Δ

ΤΟΜΗ Δ-Δ



ΟΨΕΙΣ

Δυτική όψη



Αρχιτεκτονική: Γεωργίου Παπαδόπουλου
Μελέτη: Γεωργίου Παπαδόπουλου
Καλλιτεχνική: Γεωργίου Παπαδόπουλου

Βόρεια όψη

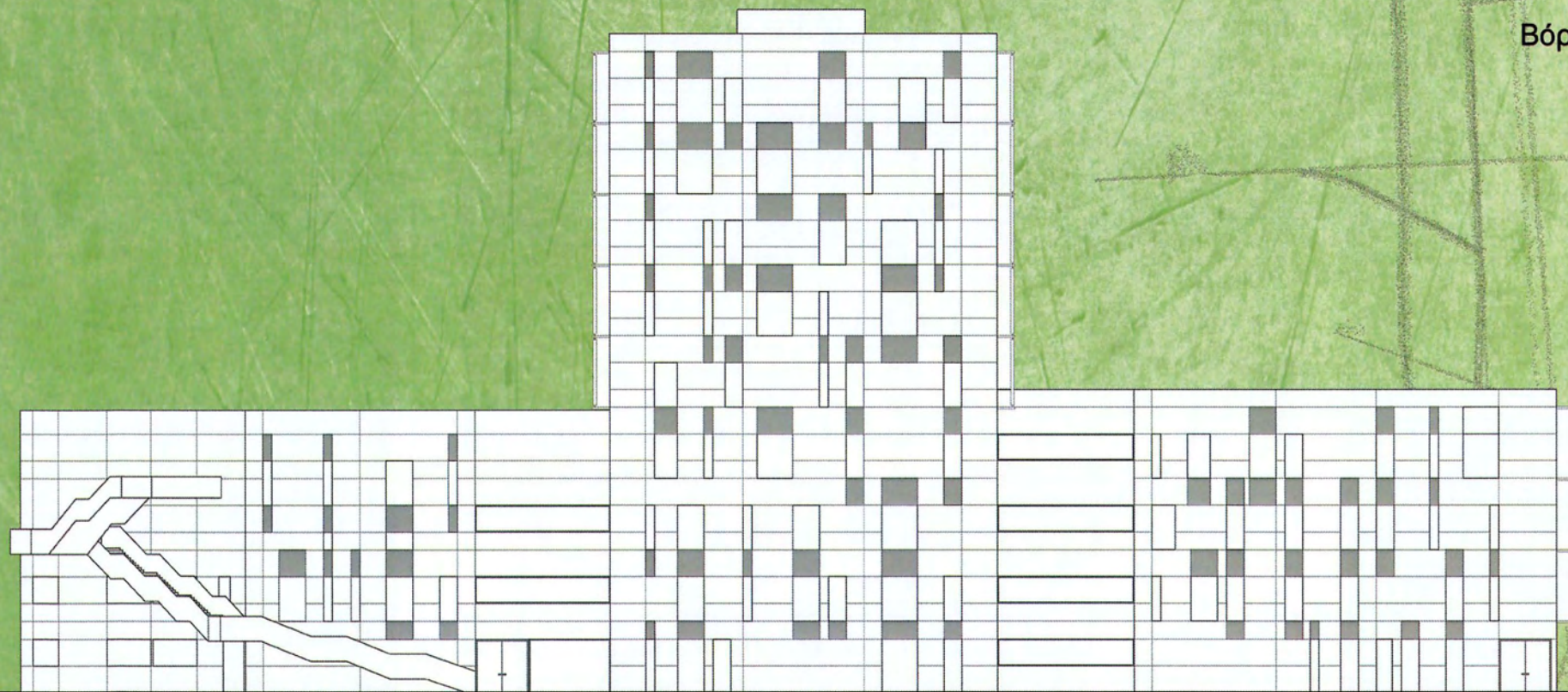

Νότια όψη

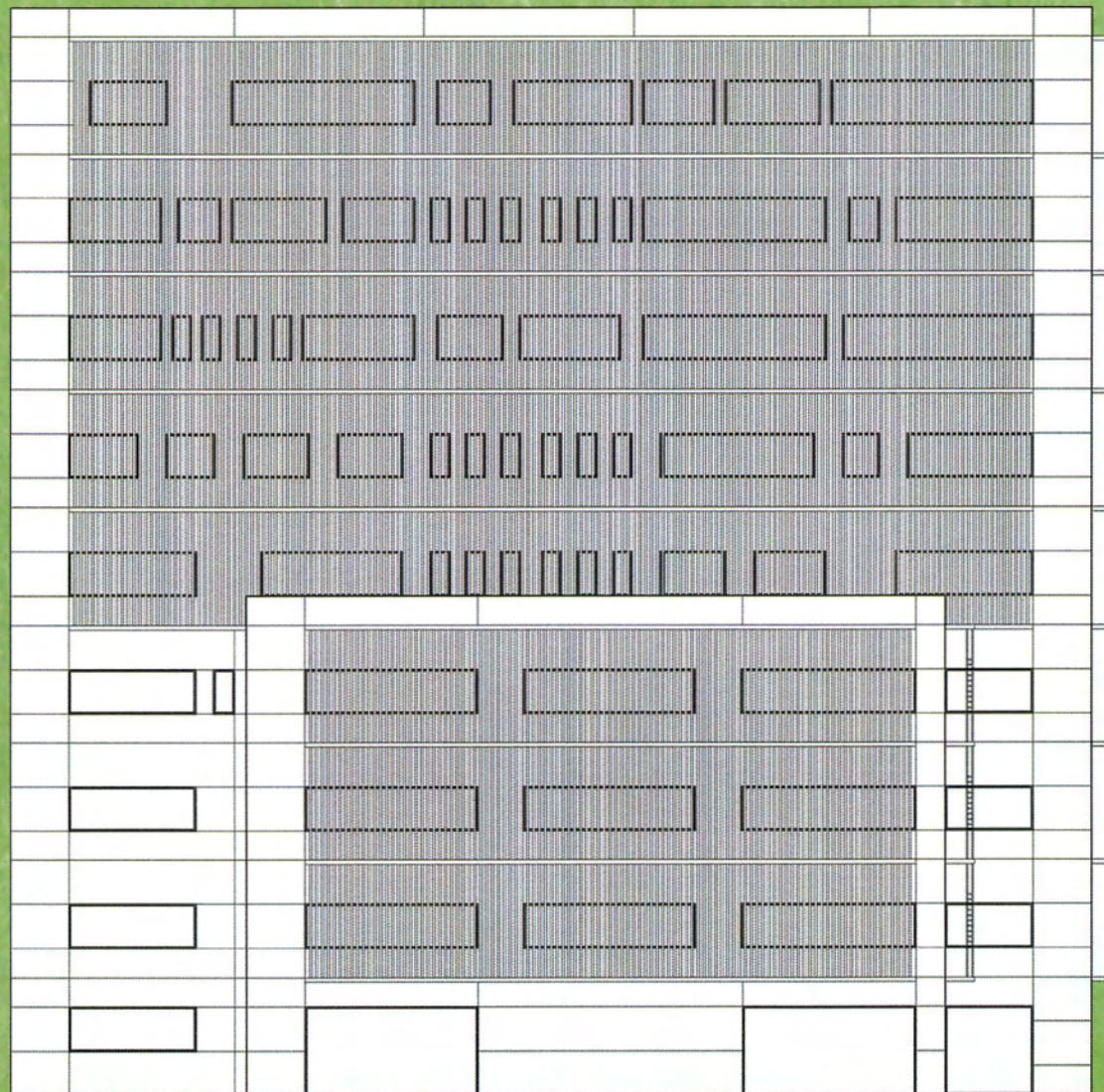

Ανατολική όψη

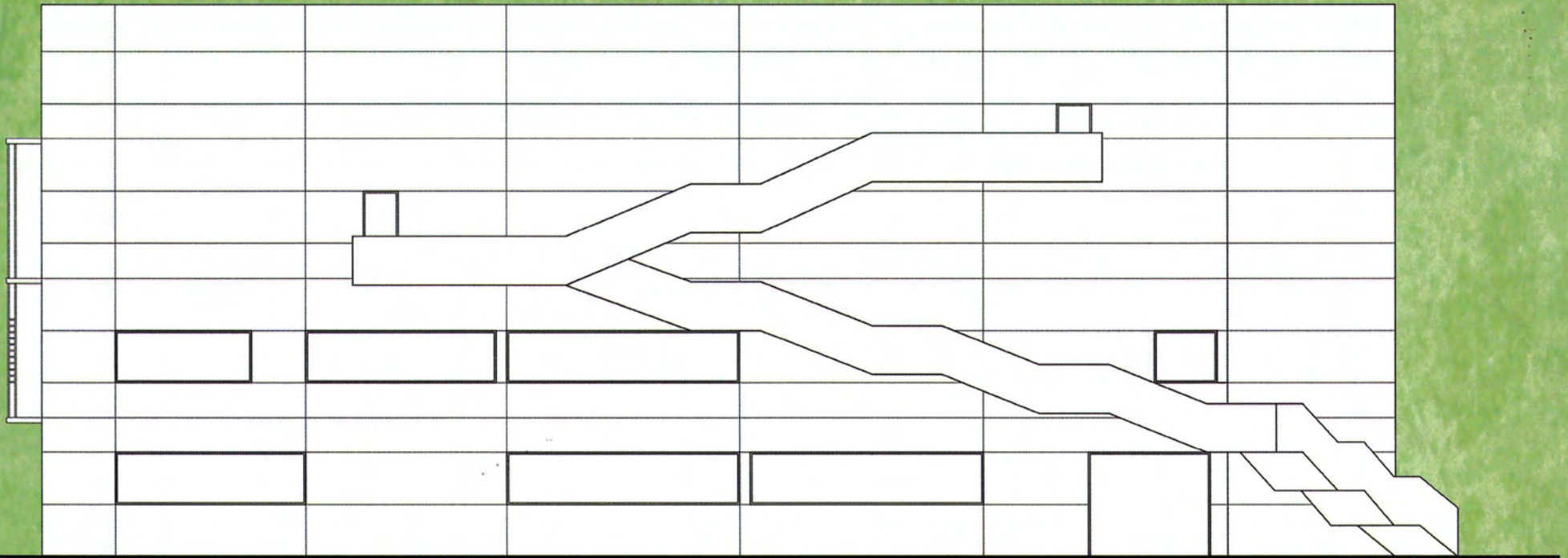

ΤΡΙΣΔΙΑΣΤΑΤΕΣ ΑΠΕΙΚΟΝΙΣΕΙΣ













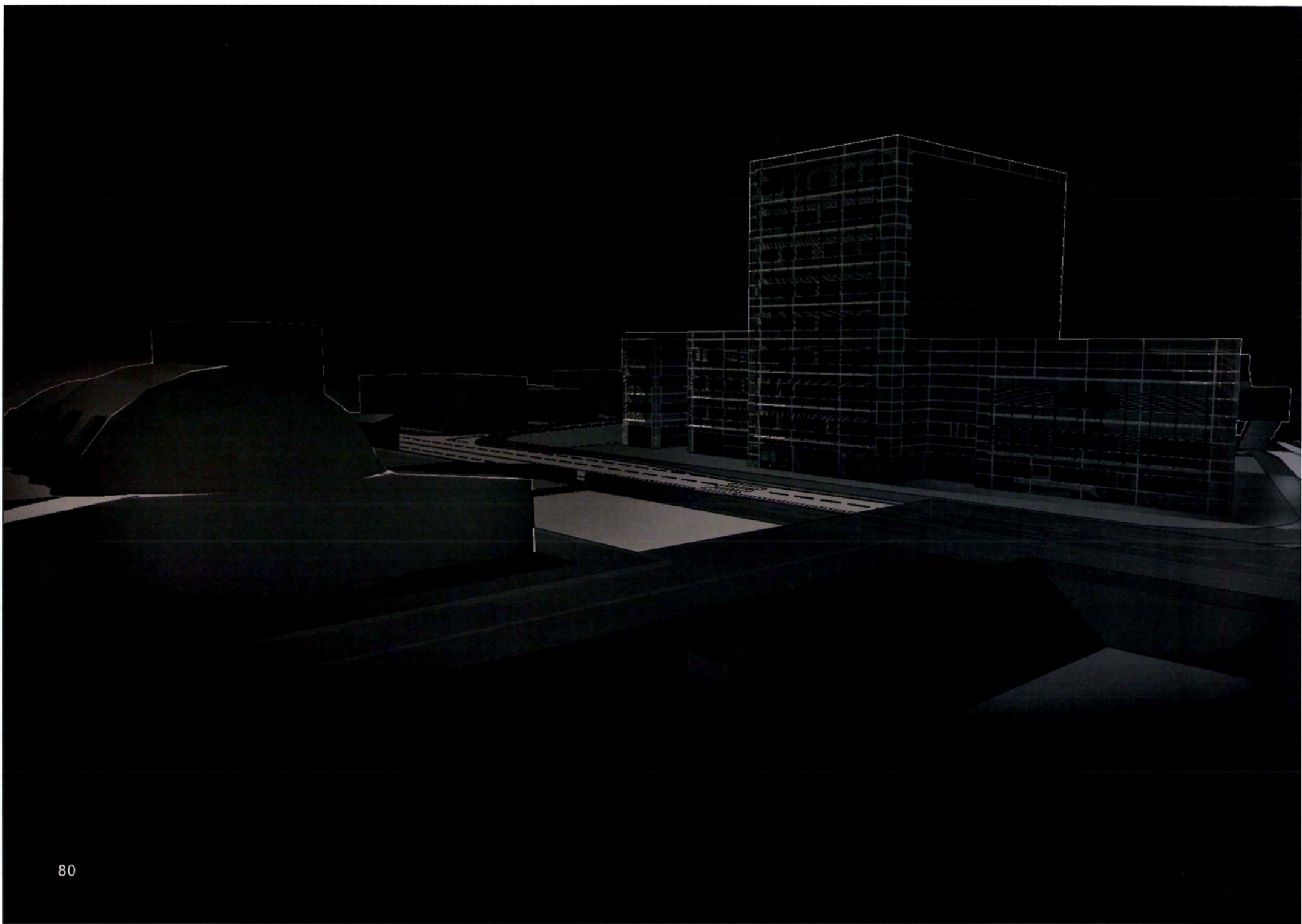

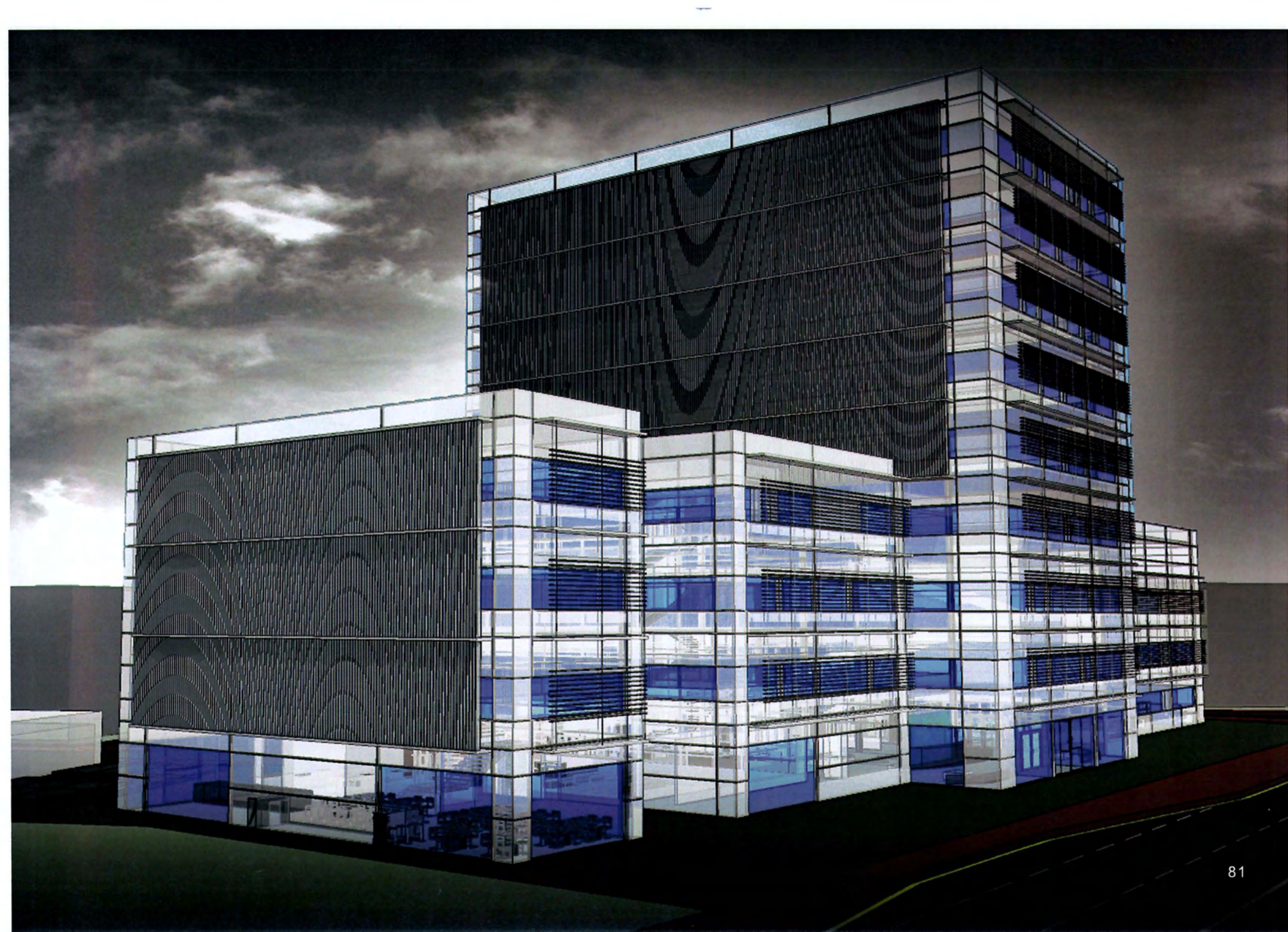

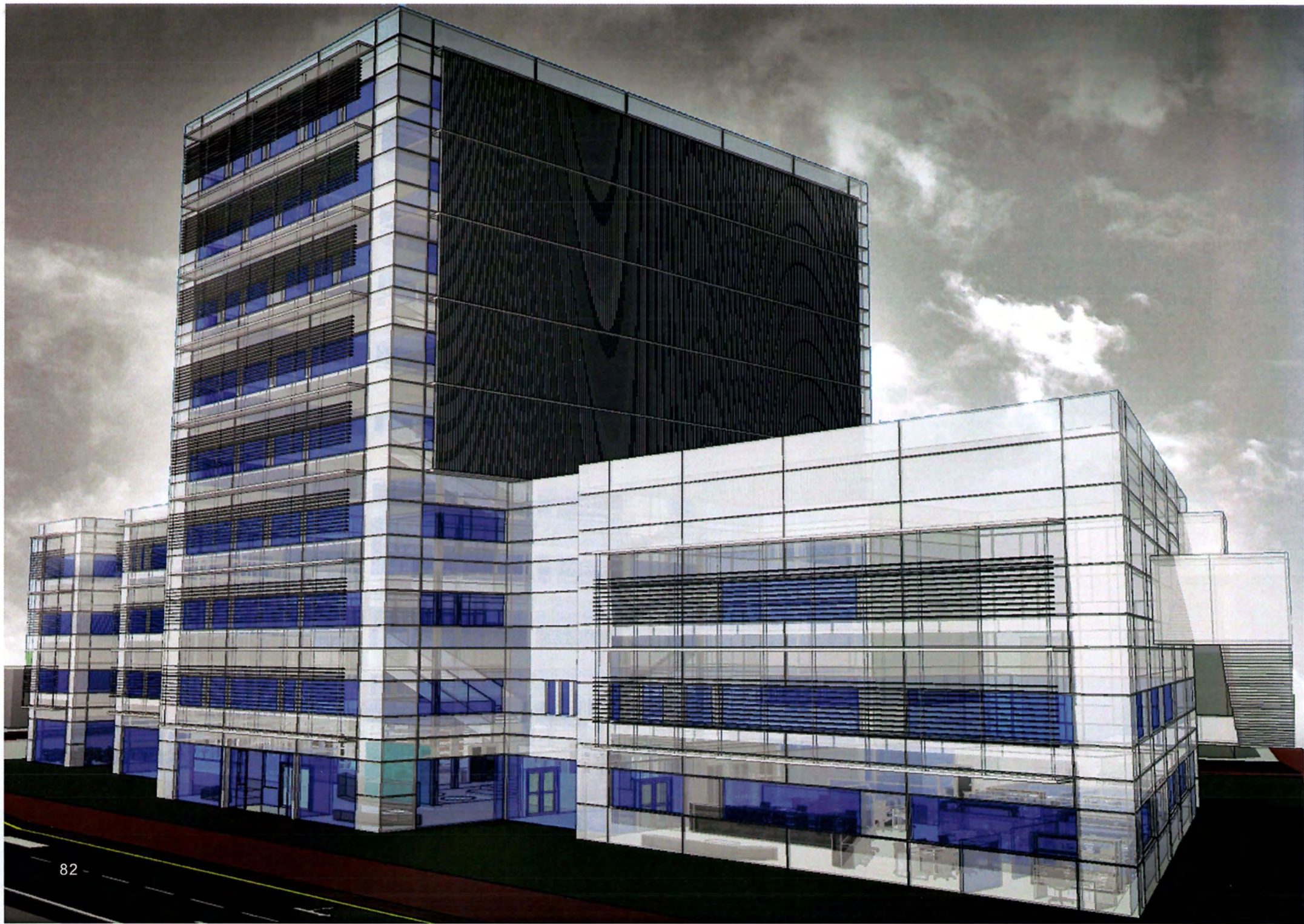



ΠΑΝΕΠΙΣΤΗΜΙΟ ΘΕΣΣΑΛΙΑΣ
ΒΙΒΛΙΟΘΗΚΗ



004000115185