

α-β. Έκθεσις τῆς Συλλογῆς R. Ργαυχ εἰς τὸ Μουσεῖον τῆς Πύλου

ΝΙΚ. ΓΙΑΛΟΥΡΗΣ



Ἄρχαία Μεσσήνη: α. Δυτ. πρόστασις Προπύλου, β. Δ. εἴσοδος τοῦ Συνεδρίου
ΑΝΑΣΤ. ΟΡΛΑΝΔΟΣ



Ἄρχαία Μεσσήνη: α. Ἄναστηλωθεῖσα Α. πρόστασις τοῦ Προπύλου, β. Β. πλευρά τοῦ Συνεδρίου μέ τὸ
λίθινον συνεχές ἐδάλιόν του

ΑΝΑΣΤ. Κ. ΟΡΛΑΝΔΟΣ



Pylos: a. Southeastern part of the Southwest Wing (from West), b. Southwestern Wing of Palace (from East)

CARL W. BLEGEN

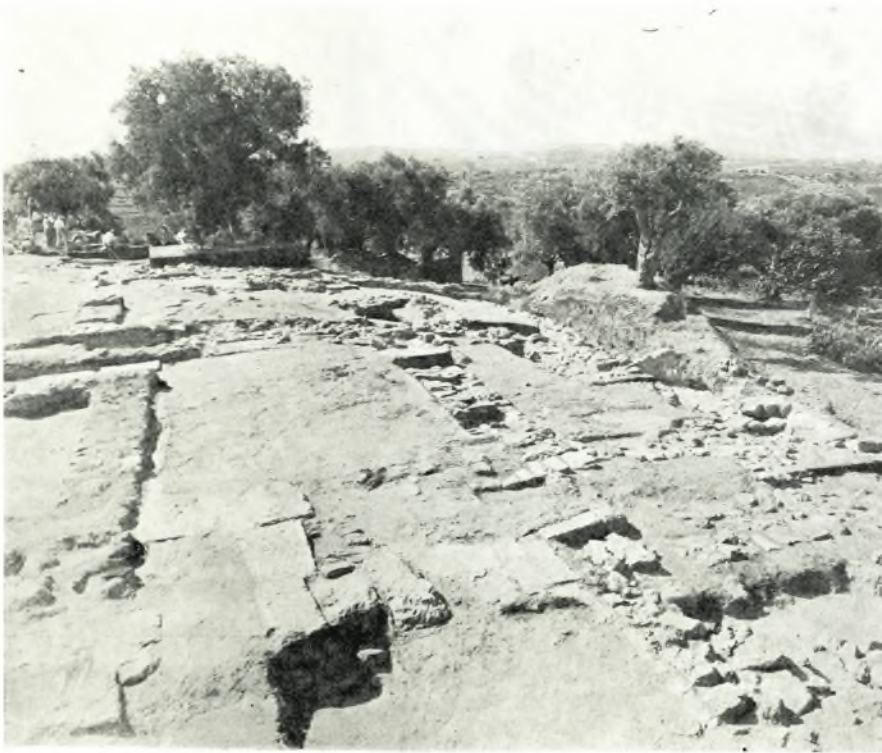

Pylos: a. Fragment possibly of House of Consecration, b. Walls and Pottery of earlier period found under floor of central unit of Palace, c. NW part of SW Wing (from NW)

CARL W. BLEGEN

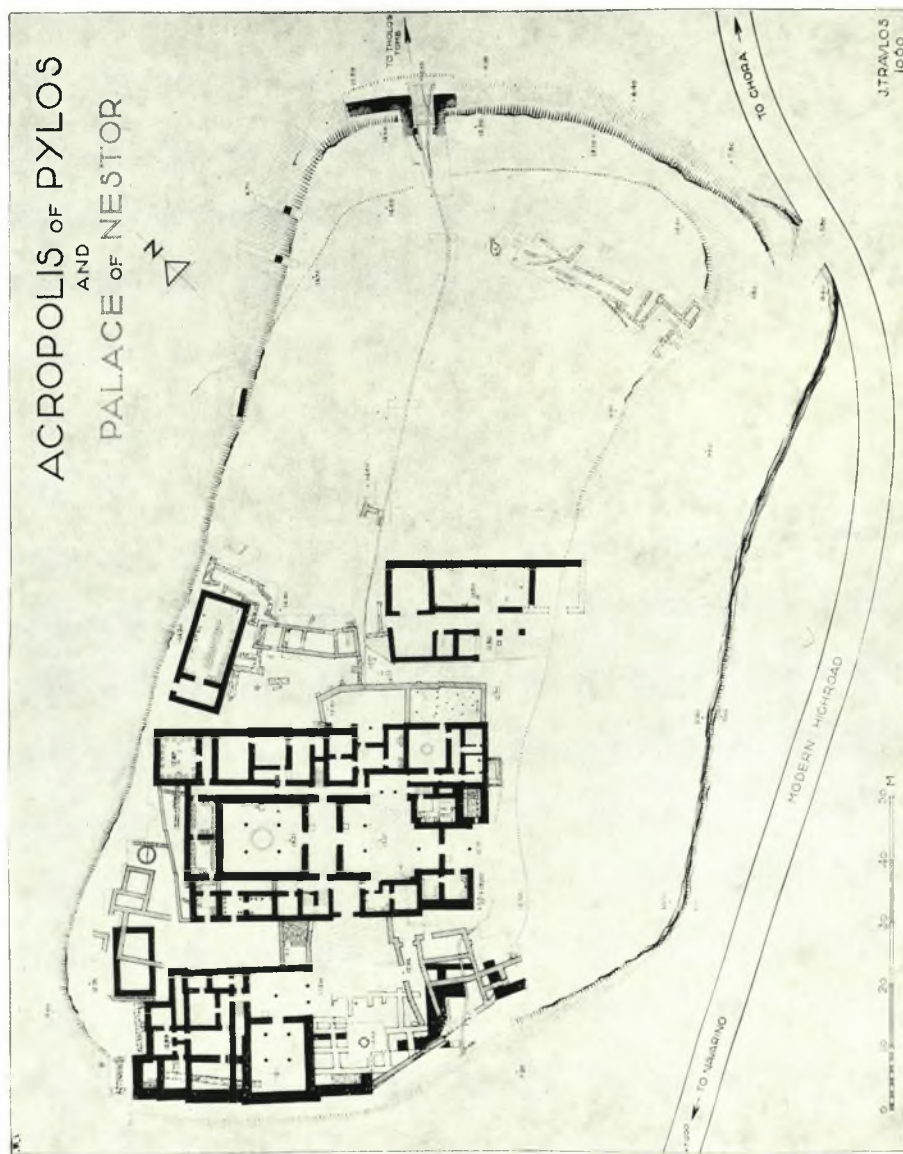

Pylos. Detailed plan of the palace complex

CARL W. BLEGEN



α. Τυπική μορφή θαλαμωτού τάφου Παλαιπύλου εύρ. άθικτου, β. Μικρόν υπόκαυστον έκ τής Έλληγνιστιτικής - Ρωμ. κάμης έν μέσφ τής νεκροπόλεως Παλαιπύλου, γ. Σφρός μηκυν. άγγείων έντός θαλαμ. τάφου Παλαιπύλου, ίνα δημιουργηθή θέσις διά ταφάς Έλληγνιστ. χρόνων, δ. Έλληγνιστ. νεκρός έντός του προηγούμενου τάφου φέρων παρά τόν ώμον μυκηναϊκά, παρά τόν άριστερόν Έλληγνιστ. κτερίσματα. Τό κρανίον εύρέθη επί τών γονάτων

ΣΠΥΡ. ΜΑΡΙΝΑΤΟΣ



α. Τραγάνα: θολωτός τάφος 1. Αύλακες επί του καταφλίου, β. Παππούλια: ό τύμβος 'Αγ. 'Ιωάννου εκ ΝΔ
γ. Παππούλια: Πιθος μήκους άνω των 2 μ. χρησιμοποιηθείς προς ταφάς

ΣΠΥΡ. ΜΑΡΙΝΑΤΟΣ



α. Βορούλια Τραγάνας: άγγεϊα εντός δωματίου, ΜΕ/ΥΕ, β-γ. Έτερον στρώμα άγγείων και κύπελλον εκ του αυτού δωματίου, δ. Τραγάνα: Χαλκά σκεύη εντός του δρόμου του τάφου Ι, ε. Άλάβαστρον εκ του δαπέδου της θόλου του τάφου Ρούτση, ς. Κορυφάσιον εκ Β. Κάτω, ή έναρξις της άνασκαφής του τάφου «Θρασυμήδους»

ΣΠΥΡ. ΜΑΡΙΝΑΤΟΣ



α. Ρούτση: θολωτός τάφος 1. Πρόσωπις. Θύρα τετειχισμένη. Πρωτόγονον κουφιστικόν τρίγωνον ὑπὲρ τὸ ἀνώφλιον, β. Νεκρὸς πρωτοχρ. (?) ἐποχῆς εἰς τὸν δρόμον τάφου Ρούτση. Τὸ κρανίον φέρει διαμπερὲς τραῦμα, εἴγε δὲ ἀποκοπὴ καὶ τεθῆ ἐκ νέου ἐπὶ τοῦ τραχήλου μετὰ τὸ πρόσωπον πρὸς τὰ ὀπίσω

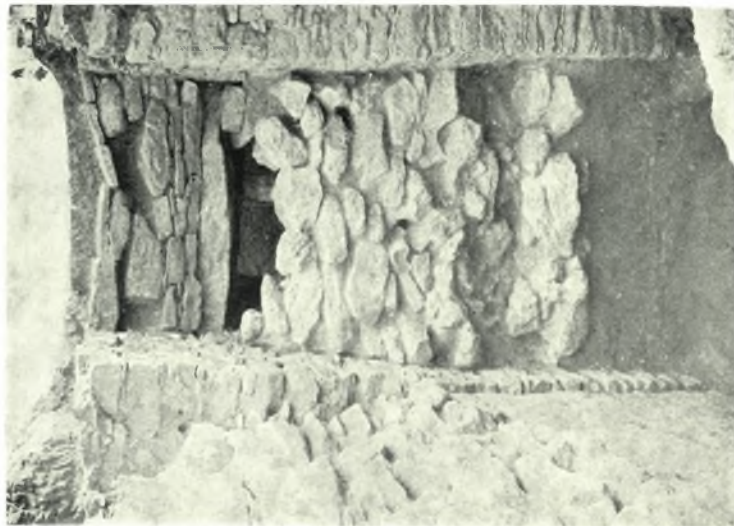

ΣΠΥΡ. ΜΑΡΙΝΑΤΟΣ

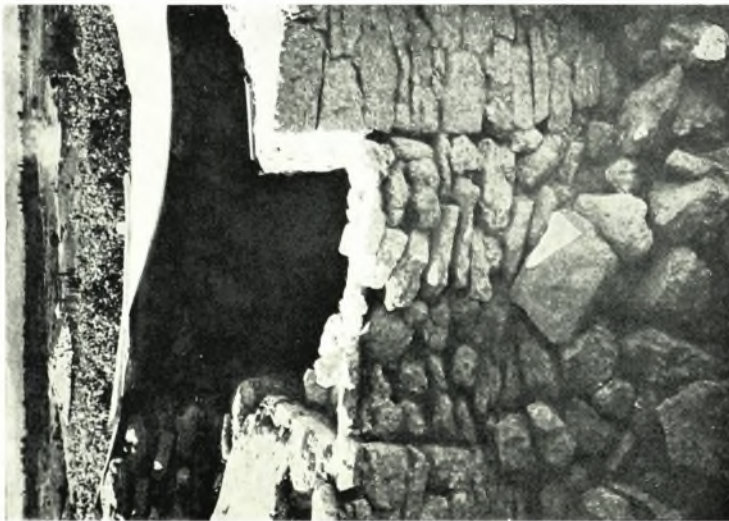

α. Ἡ πρόσωπις τάφου 2 Ρούστη. Ἡ ἔυρα τετεχισμένη, εἰς ἣν κατάστασιν εὑρέθη. Τὸ ἔσωτερικὸν ἔκα-
λύφθη ὑπὸ πανίνης στῆλης κατὰ τὴν ἀνασκαφὴν, λόγφ τοῦ καιροῦ, β. Μικ. περιγίψισσα τοῦ τάφου 2,
λάκκου 1. Περὶ τὸν λαμινὸν μέγα διπλοῦν περιδέραιον ποικιλοχρῶμιον ὑαλινῶν ψήφων

ΣΠΥΡ. ΜΑΡΙΝΑΤΟΣ



α. Ρούτση: τάφος 2, λάκκος 2. 'Ο άνάτατος άσύλητος νεκρός έφερε μεταξύ άλλων έμπίεστον έγχειρίδιον μετά ναυτίλων και 13 χρυσά κομβία του τελαμώνος, β. Κουκουνάρα: 'Ιδιόρρυθμος πυξίς λακωνίζοντος προφανώς ρυθμού. 'Εκ του στρώματος λατρείας των νεκρών έντός του θολ. τάφου Γουβαλάρη 1, γ. Κορυφάσιον. 'Εσώτερον τμήμα του σπηλαίου του Νηλέως, δ. 'Αμφορείς εκ του δρόμου του τάφου 2, Ρούτση

ΣΠΥΡ. ΜΑΡΙΝΑΤΟΣ



α. «Άμφιγένεια». Ἡ ΝΑ γωνία τοῦ κυκλ. τείχους, β. Ἀσάμινθος κατὰ χώραν ἐντὸς τοῦ κτίσματος τῆς ἐπομένης εἰκόνας, γ. Κουκουνάρα. Δοκιμ. τάφος ἀποκαλύψασα μέγα ΥΜ κτίσμα, δ. Καμπυλόγραμμον πρωτομυκ. κτίσμα, ε. Ἑλληνικὸν Μουριατάδας (Ἄμφιγένεια) ἐκ Ν. Δεξιὰ διακρίνεται ἰσχυρὸς Κυκλώπειος πύργος

ΣΠΥΡ. ΜΑΡΙΝΑΤΟΣ



α. «Ἀμφιγένεια», μεγαροειδές κτίσμα μετά κίονων, β. «Ἀμφιγένεια». Ὁ θολωτὸς τάφος ἐσωθεν, γ. Περιστεριά ἐκ Β. Εἰς τὸ βάθος ἡ κοίτη τοῦ Κυπαρισσήεντος, δ. Θολωτὸς τάφος 1 ἐκ Ν, μέ πελῶριον (βάρους 22 τόννων).

ΣΠΥΡ. ΜΑΡΙΝΑΤΟΣ



Περιστεριά: α. Ό νεωστί αναφανείς θολ. τάφος 2 μετά την απομάκρυνση των πρώτων έπιφ. χωμάτων. Το δάπεδον εύρίσκειται εις βάθος 3 μ. (άσκαφος εισέτι). β. Κεραμική ΥΕ I / II εκ του τάφου 1, γ. Το μέγα κυκλικόν κτίσιμα. Δ. πλευρά, δ. Μελαμβραφές φιάλιον και αντίκειμενα εκ κέρατος ελάφου εκ του έλληνηστ. στρώματος θοσιών του τάφου I

ΣΠΥΡΟΣ ΜΑΡΙΝΑΤΟΣ



Minoische Siedlung in Messenien

NATAN VALMIN



Minoische Siedlung in Messenien

NATAN VALMIN

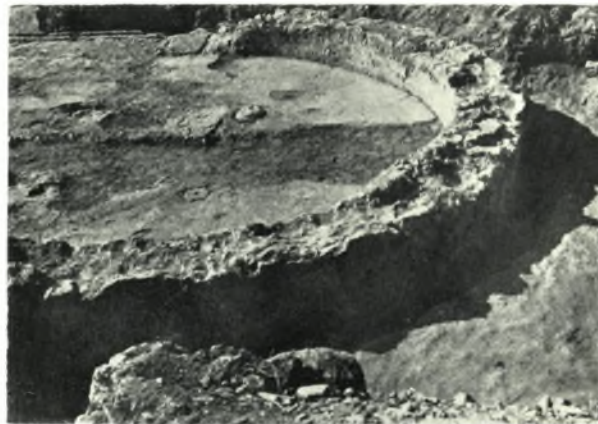

α. Πίθοι ἐντὸς διαμερίσματος πρὸς Ν τοῦ βήματος ἀπὸ Α, β. Μερικὴ ἄποψις τοῦ ἱεροῦ βήματος μετὰ τῶν λειψάνων τῆς Ἁγίας Τραπέζης ἀπὸ ΝΑ, γ. Ἐποψις τοῦ ἱεροῦ βήματος ἀπὸ Ν

ΔΗΜ. ΠΑΛΛΑΣ

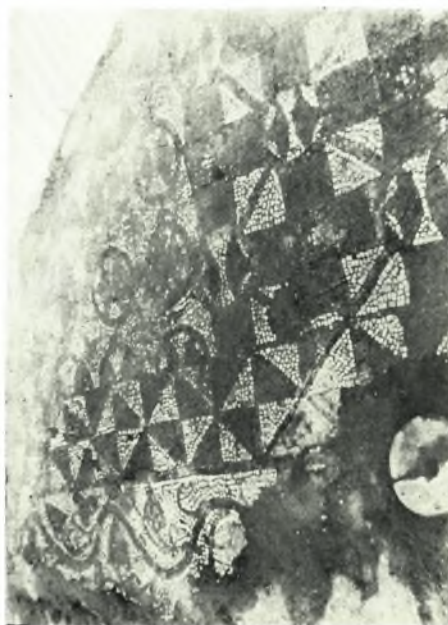

α. Ξρείτια μεταγενεστέρας ἐκκλησίας (ἀπὸ ΝΔ), β. Τεμάχια θωρακίου, γ. Ψηφιδωτὸν δάπεδον τοῦ ἱεροῦ βήματος, ἀπὸ Δ. (λεπτομέρεια), δ. Ἄπογλις τοῦ ἄμβωνος ἀπὸ ΝΑ

ΔΗΜ. ΠΑΛΛΑΣ