

Πανεπιστήμιο Θεσσαλίας, Τμήμα Αρχιτεκτόνων Μηχανικών, Διπλωματική Εργασία των Δαηηλοπούλου Αικατερίνης και Μακρουπίδης Μερόπης, Επιβλέποντες: Στυλίδης Ιορδάνης και Ψυχούλης Αλέξανδρος. Φεβρουάριος 2008

αποθήκη, εκκρεμότητα, μουσείο

σχεδιασμός μουσείου και σχολής ντιζάιν στο εγκαταλελειμμένο κτίριο του εθνικού οργανισμού καπνού στο βόλο

Στο Βόλο λειτούργησε μία από τις τέσσερις υποδιευθύνσεις του Εθνικού Οργανισμού Καπνού. Το κτίριο υπό μελέτη κτίστηκε την περίοδο 1959-1961. Βρίσκεται στο κέντρο του Βόλου μεταξύ των οδών Ογλ- Ανθίμου Γαζή- Γαμβέτα και περιλαμβάνει τρία κτίρια.

Το βασικό κτίριο χρησιμοποιήθηκε ως χώρος εναποθήκευσης καπνού. Λόγω της θέσης του κτιρίου στον ιστό της πόλης δεν γινόταν εκεί η επεξεργασία καπνού και δεν χρησιμοποιήθηκαν τα μηχανήματα που υπήρχαν. Ο σχεδιασμός του κτιρίου δεν βόλεψε τόσο και έτσι το ξεδιάλεγμα των καπνών γινόταν στο μισό του πέμπτου και τέταρτου ορόφου απο όπου μετά τα κατέβαζαν.

Το 1992 το κτίριο σταμάτησε να λειτουργεί και το Υπουργείο Γεωργίας το παραχώρησε στη Νομαρχία Μαγνησίας. Προορίζεται για μικτή χρήση γραφείων.

Το κτίριο υπήρξε ένας χώρος παραγωγής και η θέση του στον ιστό της πόλης αποτελεί σημαντικό κριτήριο για την μετέπειτα χρήση του. Η δημιουργία μιας σχολής ντιζάιν σε συνδυασμό με τη στέγαση του μουσείου ντιζάιν και σε κοντινή απόσταση με τις πανεπιστημιακές σχολές στην πόλη του Βόλου δεν μπορεί παρά να αποτελέσει ένα δίκτυο εύκολης πρόσβασης και σημείου αναφοράς για την περιοχή.

University of Thessaly, Department of Architecture, Diploma project of Aikaterini Danilopoulou and Meropi Makrypidi,
Supervisors: Styliadis Iordanis and Psychoulis Alexandros. February 2008

storehouse, abeyance, museum

museum and school design in the abandoned building of the national tobacco organization in volos

One of the four National Tobacco Organizations was based in Volos. The building was built during the period 1959-1961. It is found at the center of Volos between the streets Ogi- Anthimou Gazi- Gamveta and includes three buildings.

The basic building was used as a storage space for tobacco. Due to the building's position in the city's web, the tobacco treatment did not take place there and not all the machines were used. The building's plan wasn't so appropriate; therefore the tobaccos' picking took place in half the fifth and fourth floor where they were later on sent out.

In 1992 the building stopped its function and the Ministry of Agriculture gave it up to Magnesia's Prefecture. It is intended for mixed office use.

The building existed as a space of production and its place in the city's web forms an important criterion for its later use. The creation of a design school in combination with the accommodation of the design museum and with the nearby distance of the university colleges in the city of Volos, cannot but only constitutes an easy access network and reference point for the area.

αποθήκη, εκκρεμότητα, μουσείο

σχεδιασμός μουσείου και σχολής ντιζάιν στο εγκαταλελειμμένο κτίριο του εθνικού οργανισμού καπνού στο βόλο

Η καπναποθήκη του Εθνικού Οργανισμού Καπνού στο Βόλο, αποτέλεσε ένα χώρο παραγωγής αν και δεν λειτούργησε εξ' ολοκλήρου για όλα τα στάδια επεξεργασίας καπνού. Αυτό οφείλεται στην τοποθεσία της η οποία είναι στο κέντρο της πόλης, θέση στην οποία δεν ήταν δυνατόν να χρησιμοποιηθούν όλα τα μηχανήματα. Κτίστηκε την περίοδο 1959-1961 και σταμάτησε να λειτουργεί το 1992. Ο φέροντας οργανισμός του κτιρίου είναι από σπλισμένο σκυρόδεμα και ένα από τα χαρακτηριστικά του είναι ο τρισδιάστατος κάρναβος του από κολόνες και δοκάρια. Εξετάζοντας το χώρο και τα αντικείμενα της αποθήκης παρατηρεί κανείς τον τετραγωνισμένο αυτό κάρναβο και σε μικρότερη κλίμακα, δημιουργώντας έτσι μια αίσθηση εναρμόνισης.

Όλα αυτά τα χρόνια της εγκατάλειψής του το κτίριο μένει απαρατήρητο και ξεχασμένο, παρ' όλη την επιβλητικότητα και την αυστηρότητα του σχεδιασμού του. Όμως μέσα από τις χαλασμένες σήτες των ανοιγμάτων του έβρισκε τρόπους να βάζει μέσα του την πόλη αφού το φως έφερνε μικρά αντεστραμμένα είδωλά της. Και αντίστοιχα δικές του εικόνες με την αντανάκλαση στο πλημμυρισμένο δάπεδό του.

Το κτίριο "επιλέγει" μία συνέχεια, και πρέπει να υπάρξει μία εξέλιξη που θα εμπεριέχει το στοιχείο της παραγωγής. Η δημιουργία μιας μονάδας εκπαίδευσης, συγκεκριμένα της σχολής ντιζάιν, θα φέρει ξανά τη συνέχιση. Ένα μέρος από τα υπάρχοντα στοιχεία πλήρωσης (τοίχοι και πλάκες) θα αφαιρεθούν και όπου χρειαστεί θα τοποθετηθούν νέα στοιχεία τα οποία θα είναι ελαφριές κατασκευές με δυνατότητες μετακίνησης έτσι ώστε να μεταβάλλουν το χώρο που περιέχουν εξυπηρετώντας καλύτερα τις εκάστοτε ανάγκες. Από τη στιγμή που στο κτίριο αποθήκευαν τα καπνά, στο μεγαλύτερο μέρος του ο φυσικός φωτισμός είναι περιορισμένος. Τα ανοίγματα του ποικίλλουν στις όψεις. Επιλέξαμε τα μακρόστενα ανοίγματα του τρίτου και τέταρτου ορόφου σα μοτίβο για όλες τις όψεις έτσι ώστε να έχουμε όσο το δυνατόν περισσότερο φως στους χώρους της σχολής. Σημαντικό στοιχείο της όψης επί της Άνθιμου Γαζή είναι το άνοιγμα από υαλότουβλα που ξεκινά από τον πρώτο όροφο και καταλήγει στον τέταρτο, ένα στοιχείο που διατηρήσαμε και επεκτείναμε μέχρι και το ύψος του ισογείου.

Δίπλα στην καπναποθήκη βρίσκεται το τριώροφο κτίριο διοίκησής της, του οποίου τη θέση θα πάρει το μουσείο ντιζάιν ένας κύβος ελεύθερης κάτοψης χωρίς ανοίγματα, εκτός αυτών του ισογείου που θα φιλοξενεί τα γραφεία διοίκησής του. Το μουσείο θα αποτελέσει σημείο αναφοράς της περιοχής.

ΒΑΣΙΛΕΙΟΝ ΤΗΣ ΕΛΛΑΔΟΣ
ΕΘΝΙΚΟΣ ΟΡΓΑΝΙΣΜΟΣ ΚΑΠΝΟΥ
(Ε.Ο.Κ.)

ΠΕΡΙΦΕΡΕΙΑΚΗ ΔΙΕΥΘΥΝΣΙΣ ΒΟΛΟΥ

Περιφέρεια :

Χωρίον :

Ποικιλία :



ΑΠΝΩΝ Έσοδείας 1967

ΠΑΡΕΜΒΑΣΕΩΣ

πρός δραχ. κατ' ἄ χιλ)μι ν

πρός δραχ. κατὰ χιλ)μιον

Εν τῆ 1968
Ο ΠΑΡΑΛΑΒΩΝ Ο ΠΡΟΪΣΤΑΜΕΝΟΣ

εθνικός οργανισμός καπνού
κτίριο καπναποθηκής

Στο Βόλο λειτούργησε μία από τις τέσσερις υποδιευθύνσεις του Εθνικού Οργανισμού Καπνού. Το κτίριο υπο μελέτη κτίστηκε την περίοδο 1959-1961. Βρίσκεται στο κέντρο της πόλης μεταξύ των οδών Ογλ - Ανθίμου Γαζή - Γαμβέτα, κτισμένο σε οικόπεδο συνολικού εμβαδού 1.737 μ². Έχει κάλυψη 942 μ² και περιλαμβάνει τρία κτίρια:

- το τριώροφο κτίριο, το οποίο ήταν και το πρώτο που κατασκευάστηκε, βρίσκεται στη γωνία μεταξύ Γαζή και Γαμβέτα και στέγαζε τα γραφεία της περιφερειακής διεύθυνσης Ε.Ο.Κ. Βόλου, καθώς και την κατοικία του διευθυντού
- το βασικό κτίριο, το οποίο είναι πενταόροφο με ημιυπόγειο και δώμα, από οπλισμένο σκυρόδεμα,
- προσθήκη πέντε ορόφων, επί της οδού Ογλ, η οποία δίνει και την δυνατότητα εισόδου οχημάτων προς τον ακάλυπτο χώρο.

Το βασικό κτίριο χρησιμοποιήθηκε ως χώρος εναποθήκευσης καπνού. Λόγω της θέσης του κτιρίου στον ιστό της πόλης δεν γινόταν εκεί η επεξεργασία καπνού και δεν χρησιμοποιήθηκαν τα μηχανήματα που υπήρχαν. Ο σχεδιασμός του κτιρίου δεν βόλευσε τόσο και έτσι το ξεδιάλεγμα των καπνών γινόταν στο μισό του πέμπτου και τέταρτου ορόφου από όπου και τα κατέβαζαν. Το τακτικό προσωπικό ήταν 20-30 άτομα και έκτακτο γύρω στους 200 καπνεργάτες την περίοδο από μάιο εώς δεκέμβριο με δύο βάρδιες. Αποθήκευαν και συντηρούσαν τα καπνά σε καβαλέτα, διαστάσεων περίπου 70Χ60Χ40 εκ., στοιβαγμένα το ένα στο άλλο στους υπόλοιπους ορόφους και κυρίως στο υπόγειο.

Το 1992 το κτίριο σταμάτησε να λειτουργεί και το Υπουργείο Γεωργίας το παραχώρησε στη Νομαρχία Μαγνησίας. Προορίζεται για μικτή χρήση γραφείων.

ΔΕΛΤΙΟ ΑΠΟΣΤΟΛΗΣ ΚΑΠΝΩΝ

ΔΙΑΧΕΙΡΙΣΗ

Το αυτοκίνητο με αριθμό

φορτώθηκε για μεταφορά στις αποθήκες

ΤΟΥ ΕΘΝΙΚΟΥ ΟΡΓΑΝΙΣΜΟΥ ΚΑΠΝΟΥ τα παρα-

κάτω δέματα χωρικών ή Εμπορικών Καπνών :

ΧΩΡΙΑ

ΕΣΟΔΕΙΑ

ΠΟΙΚΙΛΙΑ

ΠΟΙΟΤΗΤΑ

ΔΕΜΑΤΑ

ΧΙΛΩΜΑ

Β. ΓΙΑ ΤΟΝ ΠΑΡΑΛΗΠΤΗ

Σχετικές οι με αριθ.

υπογελο

ΑΠΟΣΤΟΛΕΩΣ

άδειας μεταφοράς Εφορίας Καπνού

ΤΥΧΟΝ ΠΑΡΑΤΗΡΗΣΕΙΣ

υπογελο

ΠΑΡΑΛΗΠΤΟΥ

/ / / 198

Ο ΑΠΟΣΤΟΛΕΑΣ

Ο ΜΕΤΑΦΟΡΕΑΣ

/ / / 198

Ο ΠΑΡΑΛΗΠΤΗΣ

ΔΕΛΤΙΟ ΑΠΟΣΤΟΛΗΣ ΚΑΠΝΩΝ

ΔΙΑΧΕΙΡΙΣΗ

Το αυτοκίνητο με αριθμό

φορτώθηκε για μεταφορά στις αποθήκες

ΤΟΥ ΕΘΝΙΚΟΥ ΟΡΓΑΝΙΣΜΟΥ ΚΑΠΝΟΥ τα παρα-

κάτω δέματα χωρικών ή Εμπορικών Καπνών :

ΧΩΡΙΑ

ΕΣΟΔΕΙΑ

ΠΟΙΚΙΛΙΑ

ΠΟΙΟΤΗΤΑ

ΔΕΜΑΤΑ

ΧΙΛΩΜΑ

Β. ΓΙΑ ΤΟΝ ΠΑΡΑΛΗΠΤΗ

Σχετικές οι με αριθ.

1ος οροφος

ΑΠΟΣΤΟΛΕΩΣ

άδειας μεταφοράς Εφορίας Καπνού

ΤΥΧΟΝ ΠΑΡΑΤΗΡΗΣΕΙΣ

2ος οροφος

ΠΑΡΑΛΗΠΤΟΥ

/ / / 198

Ο ΑΠΟΣΤΟΛΕΑΣ

Ο ΜΕΤΑΦΟΡΕΑΣ

/ / / 198

Ο ΠΑΡΑΛΗΠΤΗΣ

ΔΕΛΤΙΟ ΑΠΟΣΤΟΛΗΣ ΚΑΠΝΩΝ

ΔΙΑΧΕΙΡΙΣΗ

Το αυτοκίνητο με αριθμό φορτώθηκε για μεταφορά στις αποθήκες

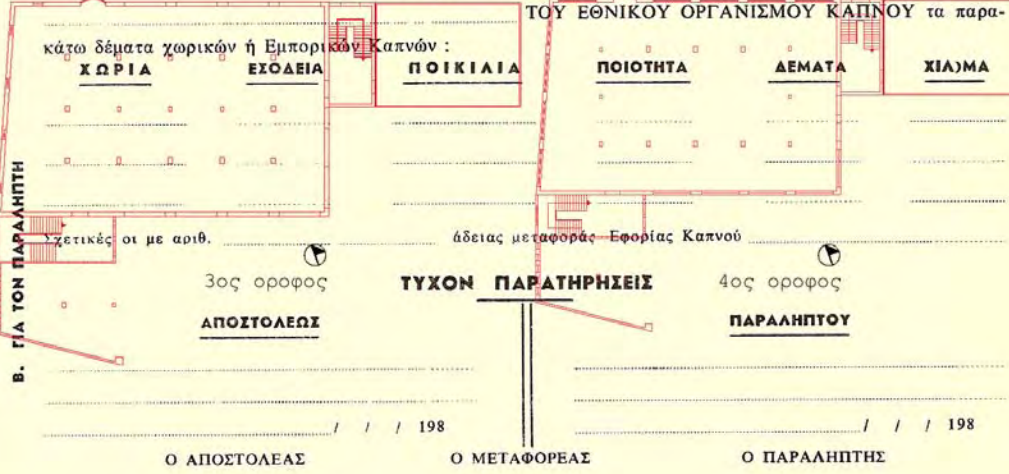

ΔΕΛΤΙΟ ΑΠΟΣΤΟΛΗΣ ΚΑΠΝΩΝ

ΔΙΑΧΕΙΡΙΣΗ

Το αυτοκίνητο με αριθμό φορτώθηκε για μεταφορά στις αποθήκες

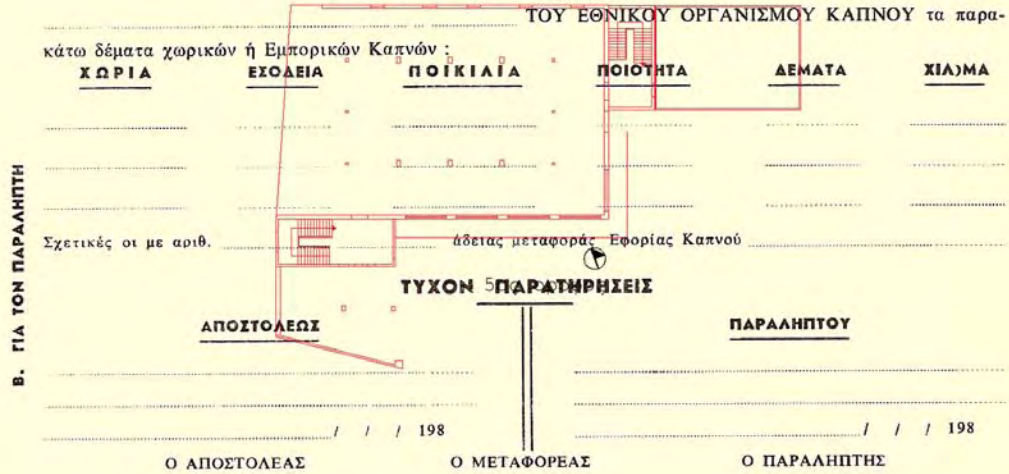

ΔΕΛΤΙΟ ΑΠΟΣΤΟΛΗΣ ΚΑΠΝΩΝ

ΔΙΑΧΕΙΡΙΣΗ _____

Το αυτοκίνητο με αριθμό _____ φορτώθηκε για μεταφορά στις αποθήκες

ΤΟΥ ΕΘΝΙΚΟΥ ΟΡΓΑΝΙΣΜΟΥ ΚΑΠΝΟΥ τα παρα-

κάτω δέματα χωρικών ή Εμπορικών Καπνών :

ΧΩΡΙΑ

ΕΣΟΔΕΙΑ

ΠΟΙΚΙΛΙΑ

ΠΟΙΟΤΗΤΑ

ΔΕΜΑΤΑ

ΧΙΛΩΜΑ

Γ. ΣΤΕΛΕΧΟΣ

Σχετικές οι με αριθ. _____

ΑΠΟΣΤΟΛΕΑΣ

άδειας μεταφοράς Εφορίας Καπνού

ΤΥΧΟΝ ΠΑΡΑΤΗΡΗΣΕΙΣ

ΠΑΡΑΛΗΠΤΟΥ

Ο ΑΠΟΣΤΟΛΕΑΣ

Ο ΜΕΤΑΦΟΡΕΑΣ

Ο ΠΑΡΑΛΗΠΤΗΣ

ΟΦΗ ΑΠΟ ΤΗΝ ΟΔΟ ΓΑΖΗ

ΔΕΛΤΙΟ ΑΠΟΣΤΟΛΗΣ ΚΑΠΝΩΝ

ΔΙΑΧΕΙΡΙΣΗ _____

Το αυτοκίνητο με αριθμό _____ φορτώθηκε για μεταφορά στις αποθήκες

ΤΟΥ ΕΘΝΙΚΟΥ ΟΡΓΑΝΙΣΜΟΥ ΚΑΠΝΟΥ τα παρα-

κάτω δέματα χωρικών ή Εμπορικών Καπνών :

ΧΩΡΙΑ

ΕΣΟΔΕΙΑ

ΠΟΙΚΙΛΙΑ

ΠΟΙΟΤΗΤΑ

ΔΕΜΑΤΑ

ΧΙΛΩΜΑ

Γ. ΣΤΕΛΕΧΟΣ

Σχετικές οι με αριθ. _____

ΑΠΟΣΤΟΛΕΑΣ

άδειας μεταφοράς Εφορίας Καπνού

ΤΥΧΟΝ ΠΑΡΑΤΗΡΗΣΕΙΣ

ΠΑΡΑΛΗΠΤΟΥ

Ο ΑΠΟΣΤΟΛΕΑΣ

Ο ΜΕΤΑΦΟΡΕΑΣ

Ο ΠΑΡΑΛΗΠΤΗΣ

ΟΦΗ ΑΠΟ ΤΗΝ ΟΔΟ ΟΓΑ

ΔΕΛΤΙΟ ΑΠΟΣΤΟΛΗΣ ΚΑΠΝΩΝ

ΔΙΑΧΕΙΡΙΣΗ _____

Το αυτοκίνητο με αριθμό _____ φορτώθηκε για μεταφορά στις αποθήκες

ΤΟΥ ΕΘΝΙΚΟΥ ΟΡΓΑΝΙΣΜΟΥ ΚΑΠΝΟΥ τα παρα-

κάτω δέματα χωρικών / Εμπορικών Καπνών:

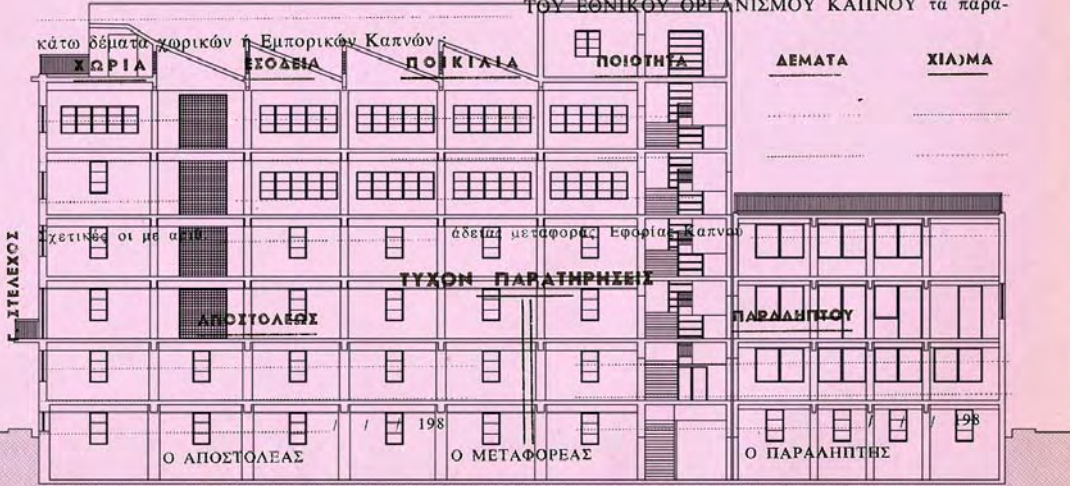

ΤΟΜΗ Α-Α'

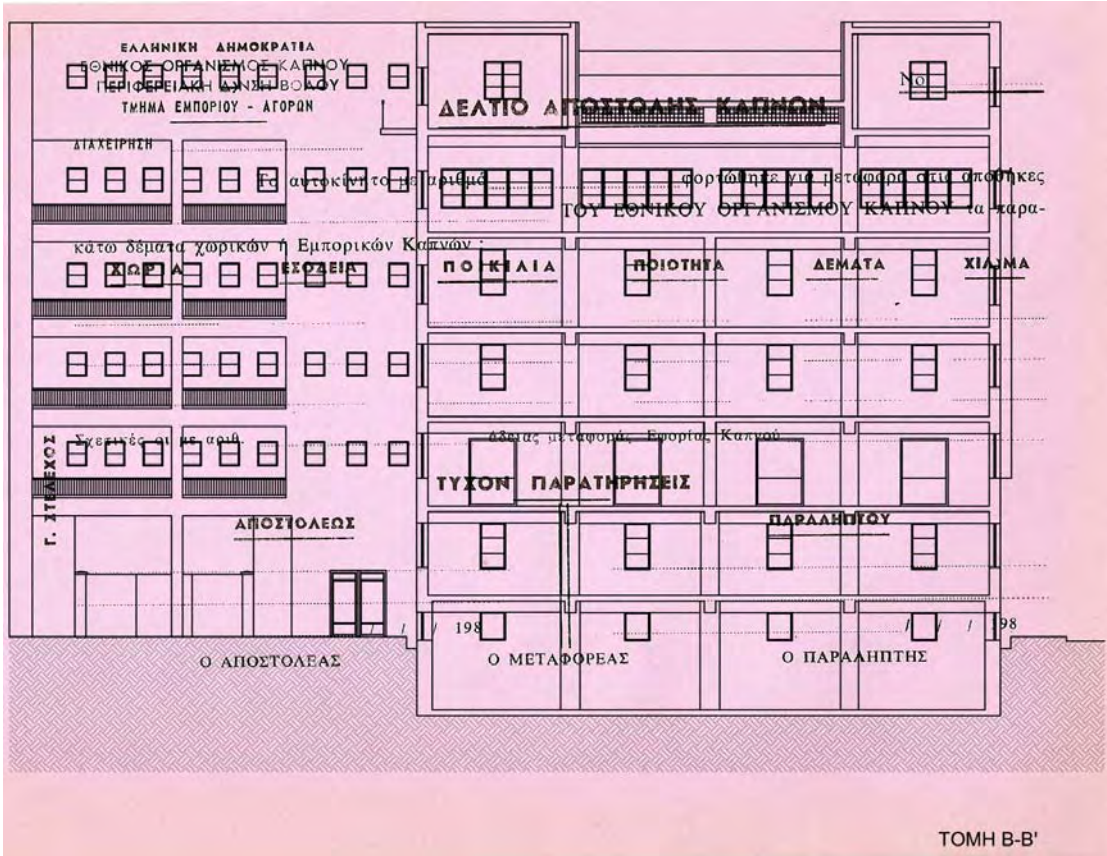

ΤΟΜΗ Β-Β'

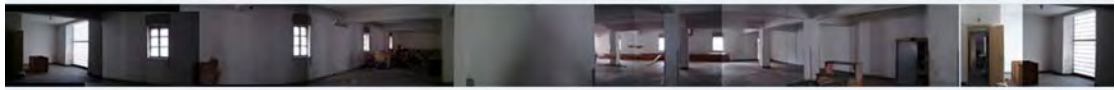

πρῶτος ὄροφος



δεύτερος ὄροφος



τρίτος ὄροφος



τέταρτος ὄροφος



πέμπτος ὄροφος

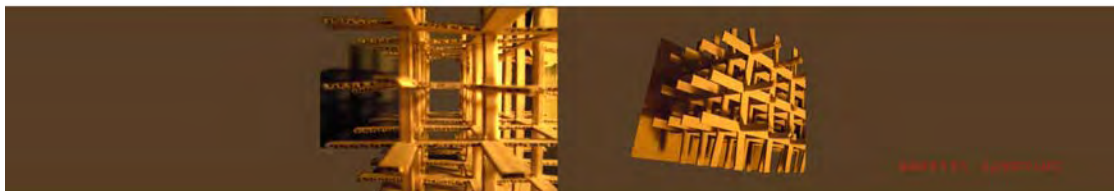
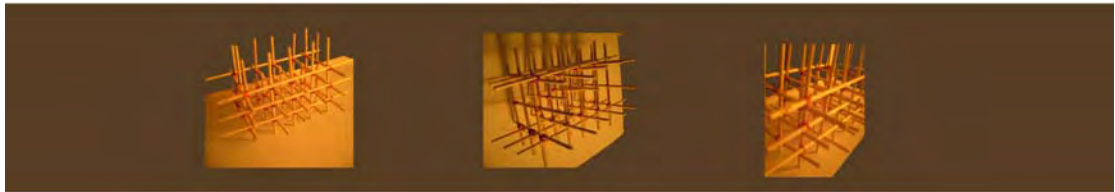

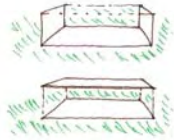
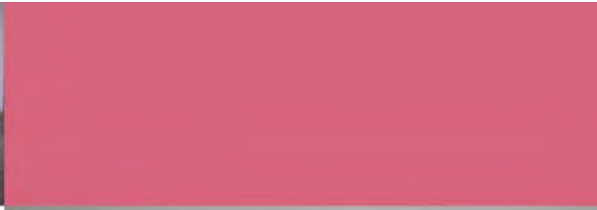

ένα οριζόντιο επίπεδο που βρίσκεται σε απόσταση από το έδαφος ορίζεται ένας όγκος του χώρου μεταξύ αυτού και του εδωσίου



καρέκλα: η μετακίνησις αποθηκεύσις αλλοίωσις ελάττωσις πλάσις ρυθμίσις και θύσις διάφορα αντικείμενα



ΕΛΛΗΝΙΚΗ ΔΗΜΟΚΡΑΤΙΑ
ΕΘΝΙΚΟΣ ΟΡΓΑΝΙΣΜΟΣ ΚΑΠΝΟΥ
ΠΕΡΙΦΕΡΕΙΑΚΗ ΔΥΝΗ ΒΟΛΟΥ
ΤΜΗΜΑ ΕΜΠΟΡΙΟΥ - ΑΤΟΡΩΝ

No

ΔΕΛΤΙΟ ΑΠΟΣΤΟΛΗΣ ΚΑΠΝΩΝ

ΔΙΑΧΕΙΡΗΣΗ

Το αυτοκίνητο με αριθμό φορτώθηκε για μεταφορά στις αποθήκες
ΤΟΥ ΕΘΝΙΚΟΥ ΟΡΓΑΝΙΣΜΟΥ ΚΑΠΝΟΥ τα παρα-
κάτω δέματα χωρικών ή Εμπορικών Καπνών :

ΕΞΟΔΕΙΑ	ΕΣΟΔΕΙΑ	ΠΟΙΚΙΛΙΑ	ΕΞΟΔΕΙΑ	ΔΕΜΑΤΑ

Σχετικές οι με αριθ. άδειας μεταφοράς Εφορίας Καπνού

ΤΥΧΟΝ ΠΑΡΑΤΗΡΗΣΕΙΣ

ΑΠΟΣΤΟΛΕΩΣ	ΠΑΡΑΛΗΨΟΥ
Ο Ν. Κ. Α. Π. Α. Ε. / / 198	Ο Ν. Κ. Α. Π. Α. Ε. / / 198

Γ. ΣΤΕΛΕΧΟΣ

ΕΛΛΗΝΙΚΗ ΔΗΜΟΚΡΑΤΙΑ
ΕΘΝΙΚΟΣ ΟΡΓΑΝΙΣΜΟΣ ΚΑΠΝΟΥ
ΠΕΡΙΦΕΡΕΙΑΚΗ ΔΙΝΣΗ ΒΟΛΟΥ

Τμήμα Εμπορίου - Αγορών

ΔΕΛΤΙΟ ΑΠΟΣΤΟΛΗΣ ΚΑΠΝΩΝ

Νο. _____

ο αυτοκίνητο με αριθμό _____ φορτώθηκε για μεταφορά στις αποθήκες
του ΕΘΝΙΚΟΥ ΟΡΓΑΝΙΣΜΟΥ ΚΑΠΝΟΥ τα παρακάτω δαμάτια χωρικών ή Εμπορικών Καπνών:

ΧΩΡΙΑ **ΕΣΟΔΕΙΑ** **ΠΟΙΚΙΛΙΑ** **ΠΟΙΟΤΗΤΑ** **ΔΕΜΑΤΑ** **ΧΙΛΩΜΑ**

Σχετικές οι με αριθ. _____

άδειας μεταφοράς Εφορίας Καπνού

ΤΥΧΟΝ ΠΑΡΑΤΗΡΗΣΕΙΣ

ΑΠΟΣΤΟΛΕΩΣ **ΠΑΡΑΛΗΠΤΟΥ**

198 / / 198

Ο ΜΕΤΑΦΟΡΕΑΣ Ο ΠΑΡΑΛΗΠΤΗΣ

Β. ΓΙΑ ΤΟΝ ΠΑΡΑΛΗΠΤΗ

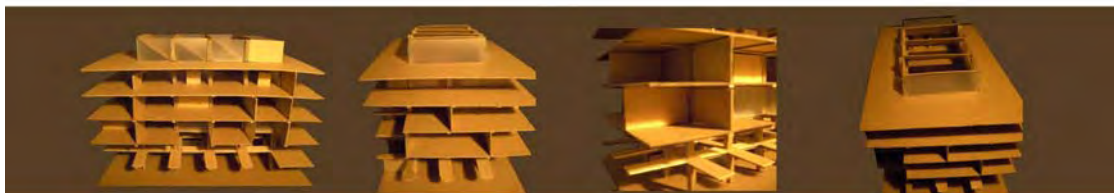
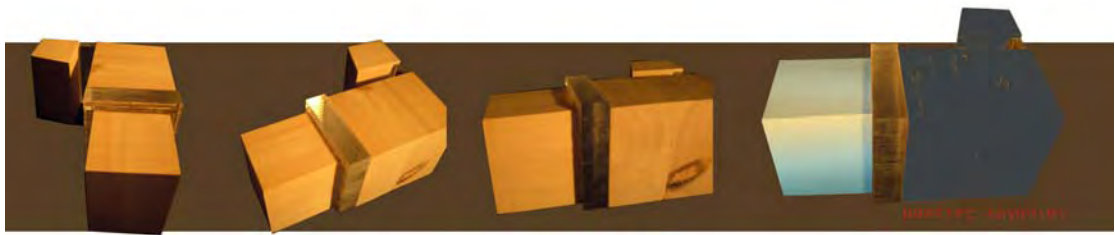
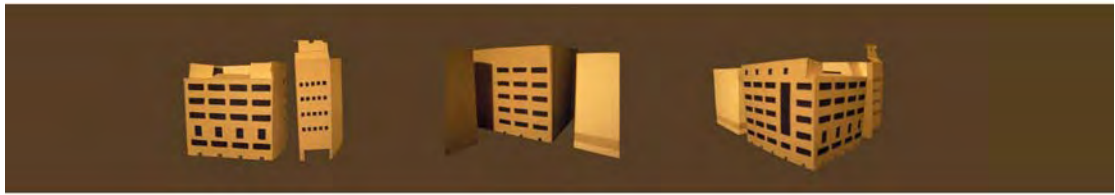

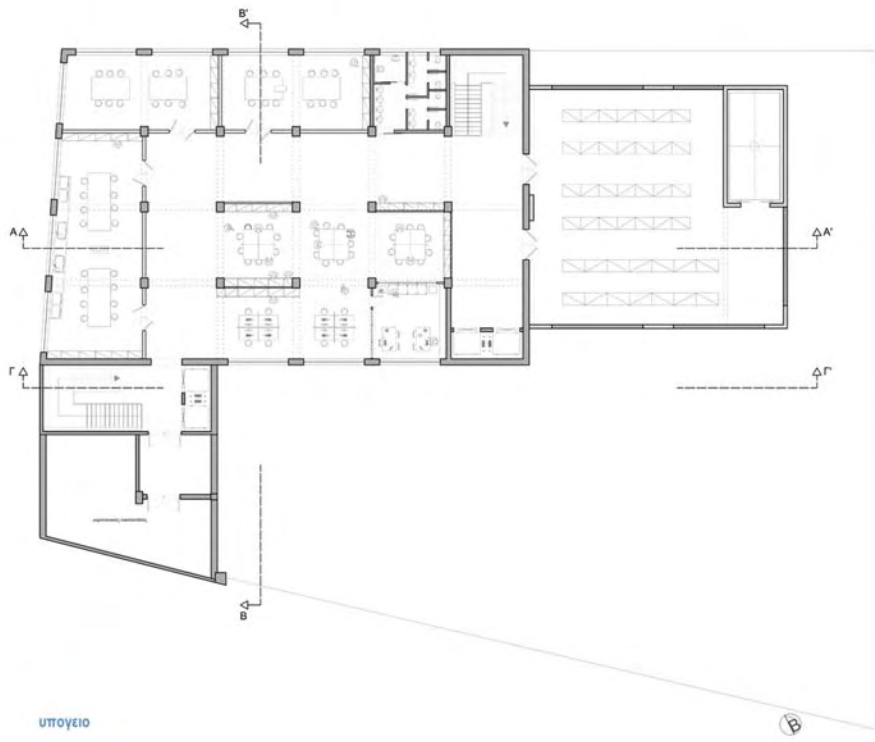

υπογειο

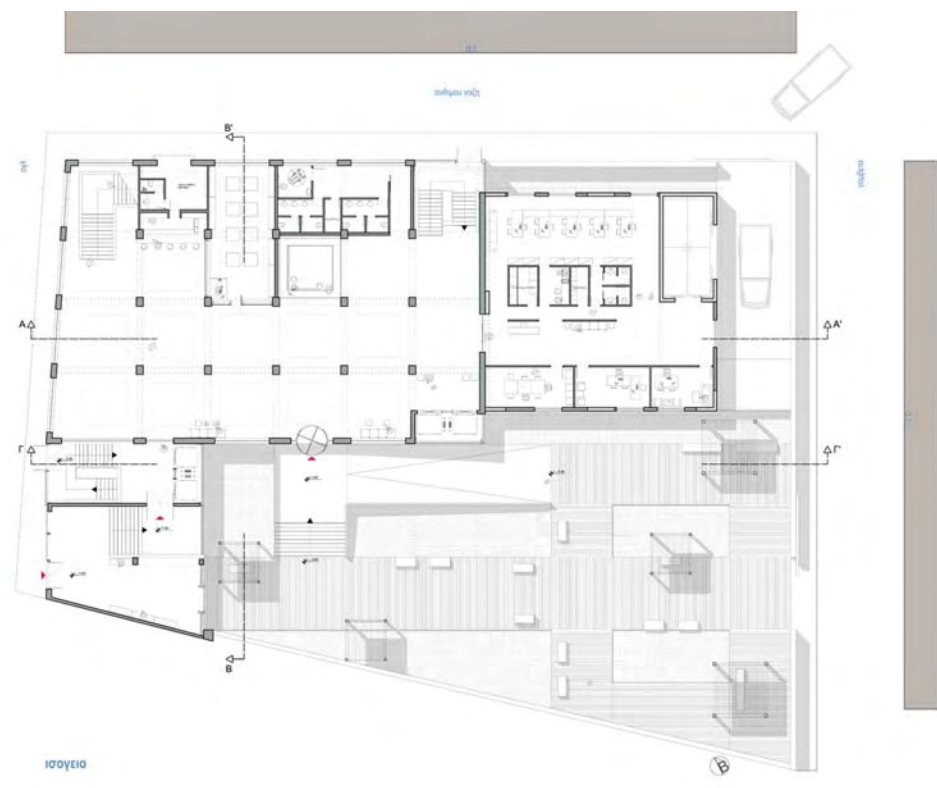

ισογειο

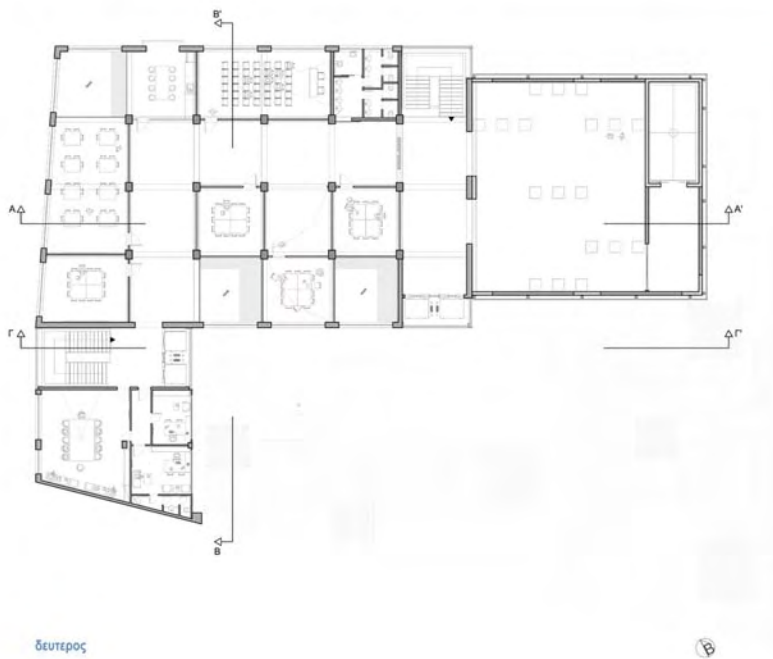



ΤΡΙΤΟΣ

Ⓟ



ΤΕΤΑΡΤΟΣ

Ⓟ

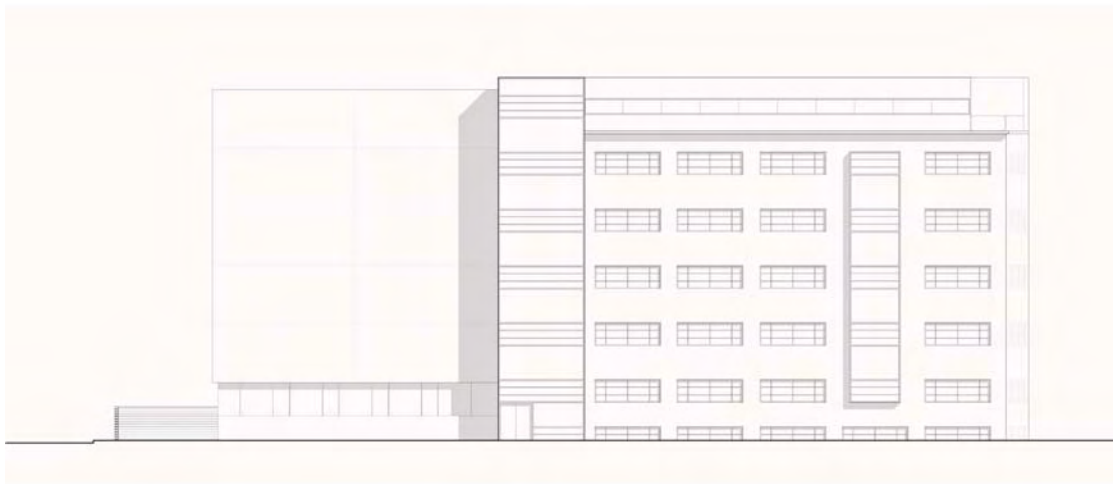
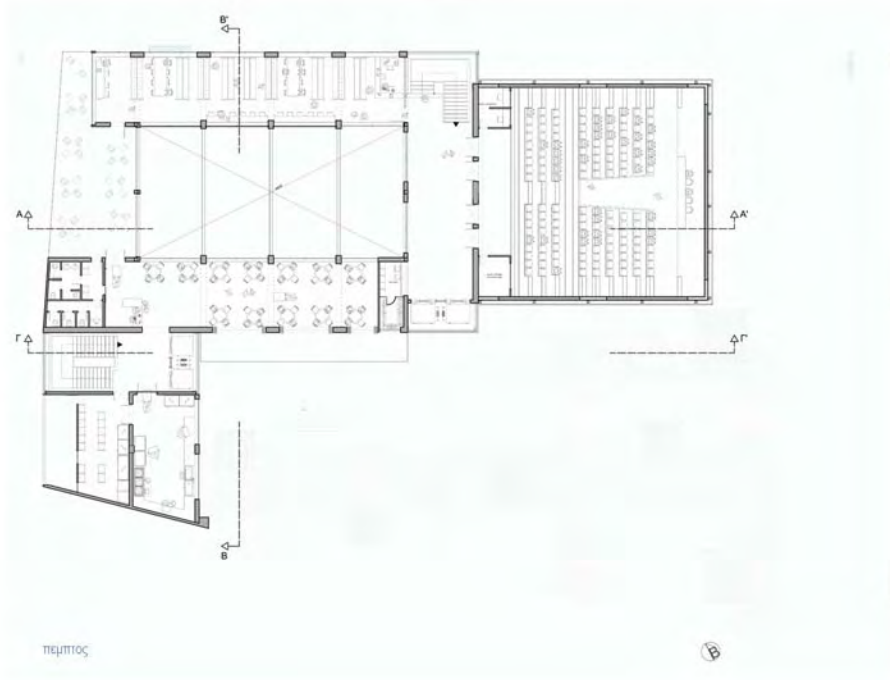

Εξωτερική όψη ανατολική



οψη οαλ



τομή Β-Β'

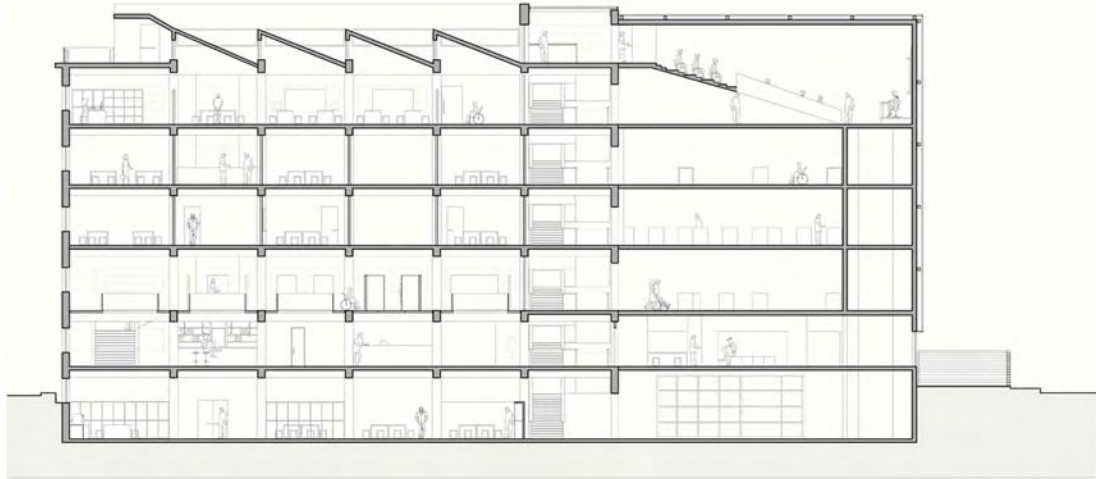

τομή Α-Α'



τομή Γ-Γ'