

ΑΜΟΙΡΙΔΟΥ ΜΑΡΙΑΝΝΑ\_ΤΣΙΑΒΕ ΕΥΦΡΟΣΥΝΗ

ΞΕΝΟΔΟΧΕΙΑΚΗ ΜΟΝΑΔΑ ΚΑΙ ΣΥΝΕΔΡΙΑΚΟ ΚΕΝΤΡΟ  
ΣΤΟΝ ΛΟΦΟ ΤΗΣ ΓΟΡΙΤΣΑΣ

Καθηγητής : Αδαμάκης Κωνσταντίνος

Φοιτήτριες : Αμοιρίδου Μαριάννα, Τσιαβέ Ευφροσύνη

Τίτλος : Ξενοδοχειακη μονάδα και συνεδριακό κέντρο στον λόφο της Γορίτσας

Η ανθρώπινη παρέμβαση στο φυσικό τοπίο της Γορίτσας για την λειτουργία του λατομείου έχει αφήσει ανεξήγητα τα σημάδια της. Το ισχυρό ανάγλυφο του εδάφους, αλλά και οι υφιστάμενες διαμορφώσεις και κατασκευές για την λειτουργία του λατομείου τροφοδότησαν το ενδιαφέρον μας για την αξιοποίηση της θέσης αυτής φιλοδοξώντας να αναβαθμιστεί η περιοχή. Οι έντονες κλίσεις και η σχέση με την θάλασσα διαδραμάτισαν καθοριστικό ρόλο στην τελική επιλογή της περιοχής για τον σχεδιασμό συνεδριακού κέντρου και ξενοδοχειακής μονάδας.

Η έλειψη ενός μεγάλου συνεδριακού κέντρου στην πόλη του Βόλου, για την πραγματοποίηση επιστημονικών συνεδρίων, διαλέξεων και παρουσιάσεων καθιστά αναγκαία την δημιουργία του, το οποίο θα μπορεί να καλύψει τις ανάγκες όχι μόνο της πόλης αλλά και της ευρύτερης περιοχής. Το συνεδριακό αυτό κέντρο σε συνδυασμό με κατάλληλη ξενοδοχειακη μονάδα που θα λειτουργεί υποστηρικτικά ως προς τα υπόλοιπα ξενοδοχεία του Βόλου θα αποτελέσει πόλο έλξης τουρισμού και θα συμβάλει στην οικονομική τόνωση της περιοχής.

Στην παρούσα εργασία θα αναλυθεί η στρατηγική του σχεδιασμού, η δομή και η οργάνωση του κτιρίου και θα γίνει αναφορά στον ‘‘κοινό τόπο’’ συνέδρων, παραθεριστών και κατοίκων της πόλης που φιλοδοξεί να είναι το προτεινόμενο κτίριο

Καθηγητής : Αδαμάκης Κωνσταντίνος

Φοιτήτριες : Αμοιρίδου Μαριάννα, Τσιαβέ Ευφροσύνη

Τίτλος : A hotel complex and a conference center on the hill of Goritsa

Human intervention in the natural landscape of Goritsa for operation of the quarry has left its permanent signs. The powerful terrain, and existing configurations and structures for the operation of the quarry fueled our interest in exploiting this position aiming to upgrade the area. The steep slopes and the relationship with the sea played a decisive role in the final selection of the site for the conference center and hotel complex design.

The lack of a large conference center in the city of Volos, for scientific conferences, lectures and presentations makes the creation of it necessary, which can meet the needs not only of the city and the wider region. The convention center combined with a suitable hotel complex that will operate as supportive to the other hotels in Volos will become a huge tourist attraction and will contribute to the economic stimulus in the region.

This paper aims to analyze the design strategy, structure and organization of the building and will refer to the " public space " of delegates, tourists and residents of the city that aspires to be the proposed building



ΤΜΗΜΑ ΑΡΧΙΤΕΚΤΟΝΩΝ ΜΗΧΑΝΙΚΩΝ ΠΑΝΕΠΙΣΤΗΜΙΟΥ ΘΕΣΣΑΛΙΑΣ

ΔΙΠΛΩΜΑΤΙΚΗ ΕΡΓΑΣΙΑ

ΞΕΝΟΔΟΧΕΙΑΚΗ ΜΟΝΑΔΑ ΚΑΙ ΣΥΝΕΔΡΙΑΚΟ ΚΕΝΤΡΟ  
ΣΤΟΝ ΛΟΦΟ ΤΗΣ ΓΟΡΙΤΣΑΣ

Επ. Καθηγητής : Κ. Αδαμάκης

Φοιτήτριες : Αμοιρίδου Μαριάννα, Τσιλαβέ Ευφροσύνη

Νομός Μαγνησίας



# Εισαγωγή



- Ο λόφος της Γορίτσας βρίσκεται στην Θεσσαλία, στο κεντρικό τμήμα του Νομού Μαγνησίας, στο κέντρο του Βόλου.
- Goritsa στα Σέρβικα σημαίνει μικρό βουνό και αυτό επαληθεύεται από το χαμηλό υψόμετρο του λόφου που σε 2 επίπεδα φτάνει τα 150 και 200m αντίστοιχα.
- Ο λόφος είναι κατάφυτος από πεύκα και θάμνους.
- Στην κορυφή του λόφου υπάρχει ο ναός της Ζωοδόχου πηγής.
- Έχει θέα προς την θάλασσα, την πόλη του Βόλου καθώς και το Πήλιο, αποτελώντας έτσι ιδανικό προορισμό για επισκέπτες που αγαπούν την φύση.







δρόμος προς  
κέντρο Βόλου

NOVA

δρόμος προς Αγριά

δρόμος προς  
Πάλιο

παράλια Αναύρου

περιοχή μελέτης



# περιοχή μελέτης

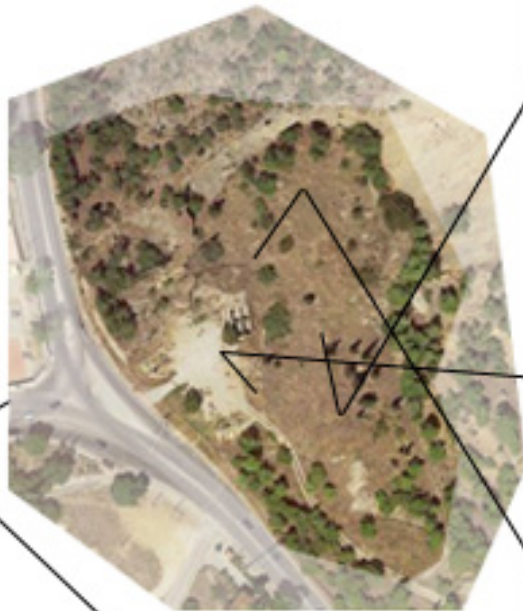



## Διαμόρφωση εδάφους